



ЗАКОН САНКТ-ПЕТЕРБУРГА

О внесении дополнений и изменений в Закон Санкт-Петербурга "О Генеральном плане Санкт-Петербурга"

Принят Законодательным
Собранием Санкт-Петербурга

13 ноября 2013 года

Статья 1

Внести в Закон Санкт-Петербурга от 21 декабря 2005 года № 728-99 "О Генеральном плане Санкт-Петербурга" следующие дополнения и изменения:

1. В подразделе "Тепло- и электроснабжение" раздела 3.3 приложения 1:
абзац тридцать седьмой дополнить словами "; город-спутник "Южный";
в абзаце пятидесятом слова "в Пушкинском районе – ПШ-5 (Лесное, город Пушкин)"
исключить;
абзац пятьдесят шестой дополнить словами "Пушкин-Западная-2;"
2. В приложении 2:
 - 1) раскладку М 1:25000 изложить в редакции согласно приложению 1 к настоящему Закону Санкт-Петербурга;
 - 2) листы 42, 43, 46 и 47 изложить в редакции согласно приложениям 2-5 к настоящему Закону Санкт-Петербурга;
3. В приложении 3:
 - 1) раскладку листов для масштаба 1:200000 изложить в редакции согласно приложению 6 к настоящему Закону Санкт-Петербурга;
 - 2) лист 8 изложить в редакции согласно приложению 7 к настоящему Закону Санкт-Петербурга.
4. В приложении 4:
 - 1) Схему развития улично-дорожной сети Санкт-Петербурга до 2025 года (раскладка листов для масштаба 1:50000) изложить в редакции согласно приложению 8 к настоящему Закону Санкт-Петербурга;
 - 2) листы 15, 16 и 18 Схемы развития улично-дорожной сети Санкт-Петербурга до 2025 года изложить в редакции согласно приложениям 9 – 11 к настоящему Закону Санкт-Петербурга;
 - 3) Схему размещения основных объектов капитального строительства на улично-дорожной сети Санкт-Петербурга (раскладка листов для масштаба 1:50000) изложить в редакции согласно приложению 12 к настоящему Закону Санкт-Петербурга;
 - 4) листы 13, 14 и 16 Схемы размещения основных объектов капитального строительства на улично-дорожной сети Санкт-Петербурга изложить в редакции согласно приложениям 13 – 15 к настоящему Закону Санкт-Петербурга.
5. В приложении 5:
 - 1) раскладку листов для масштаба 1:50000 изложить в редакции согласно приложению 16 к настоящему Закону Санкт-Петербурга;

2) лист 7 изложить в редакции согласно приложению 17 к настоящему Закону Санкт-Петербурга.

6. В приложении 6:

1) раскладку листов М 1:50000 изложить в редакции согласно приложению 18 к настоящему Закону Санкт-Петербурга;

2) листы 12, 13, 15 и 16 изложить в редакции согласно приложениям 19 – 22 к настоящему Закону Санкт-Петербурга.

7. В приложении 7:

1) раскладку листов М 1:50000 изложить в редакции согласно приложению 23 к настоящему Закону Санкт-Петербурга;

2) листы 13, 14, 16 и 17 изложить в редакции согласно приложениям 24 – 27 к настоящему Закону Санкт-Петербурга.

8. В приложении 8:

1) раскладку листов М 1:50000 изложить в редакции согласно приложению 28 к настоящему Закону Санкт-Петербурга;

2) листы 13 и 14 изложить в редакции согласно приложениям 29 и 30 к настоящему Закону Санкт-Петербурга.

9. В приложении 9:

1) раскладку листов масштаба 1:50000 изложить в редакции согласно приложению 31 к настоящему Закону Санкт-Петербурга;

2) листы 13, 14 и 16 изложить в редакции согласно приложениям 32 – 34 к настоящему Закону Санкт-Петербурга.

10. В приложении 10:

1) раскладку листов масштаба 1:50000 изложить в редакции согласно приложению 35 к настоящему Закону Санкт-Петербурга;

2) листы 13, 14 и 16 изложить в редакции согласно приложениям 36 – 38 к настоящему Закону Санкт-Петербурга.

11. В приложении 11:

1) раскладку листов масштаба 1:50000 изложить в редакции согласно приложению 39 к настоящему Закону Санкт-Петербурга;

2) листы 13, 14 и 16 изложить в редакции согласно приложениям 40 – 42 к настоящему Закону Санкт-Петербурга.

12. В приложении 12 к Закону:

1) раскладку листов масштаба 1:50000 изложить в редакции согласно приложению 43 к настоящему Закону Санкт-Петербурга;

2) листы 13, 14 и 16 изложить в редакции согласно приложениям 44 – 46 к настоящему Закону Санкт-Петербурга.

13. В приложении 15 к Закону:

1) раскладку листов М 1:50000 изложить в редакции согласно приложению 47 к настоящему Закону Санкт-Петербурга;

2) листы 14, 15 и 17 изложить в редакции согласно приложениям 48 – 50 к настоящему Закону Санкт-Петербурга.

14. В приложении 16:

1) раскладку листов М 1:50000 изложить в редакции согласно приложению 51 к настоящему Закону Санкт-Петербурга;

2) листы 14, 15 и 17 изложить в редакции согласно приложениям 52 – 54 к настоящему Закону Санкт-Петербурга.

Статья 2

Настоящий Закон Санкт-Петербурга вступает в силу через 10 дней после дня его официального опубликования.

Губернатор Санкт-Петербурга



Г.С.Полтавченко

Санкт-Петербург
29 НОЯБРЯ 2013 года
№ 617-110

РАСКЛАДКА М 1:25000

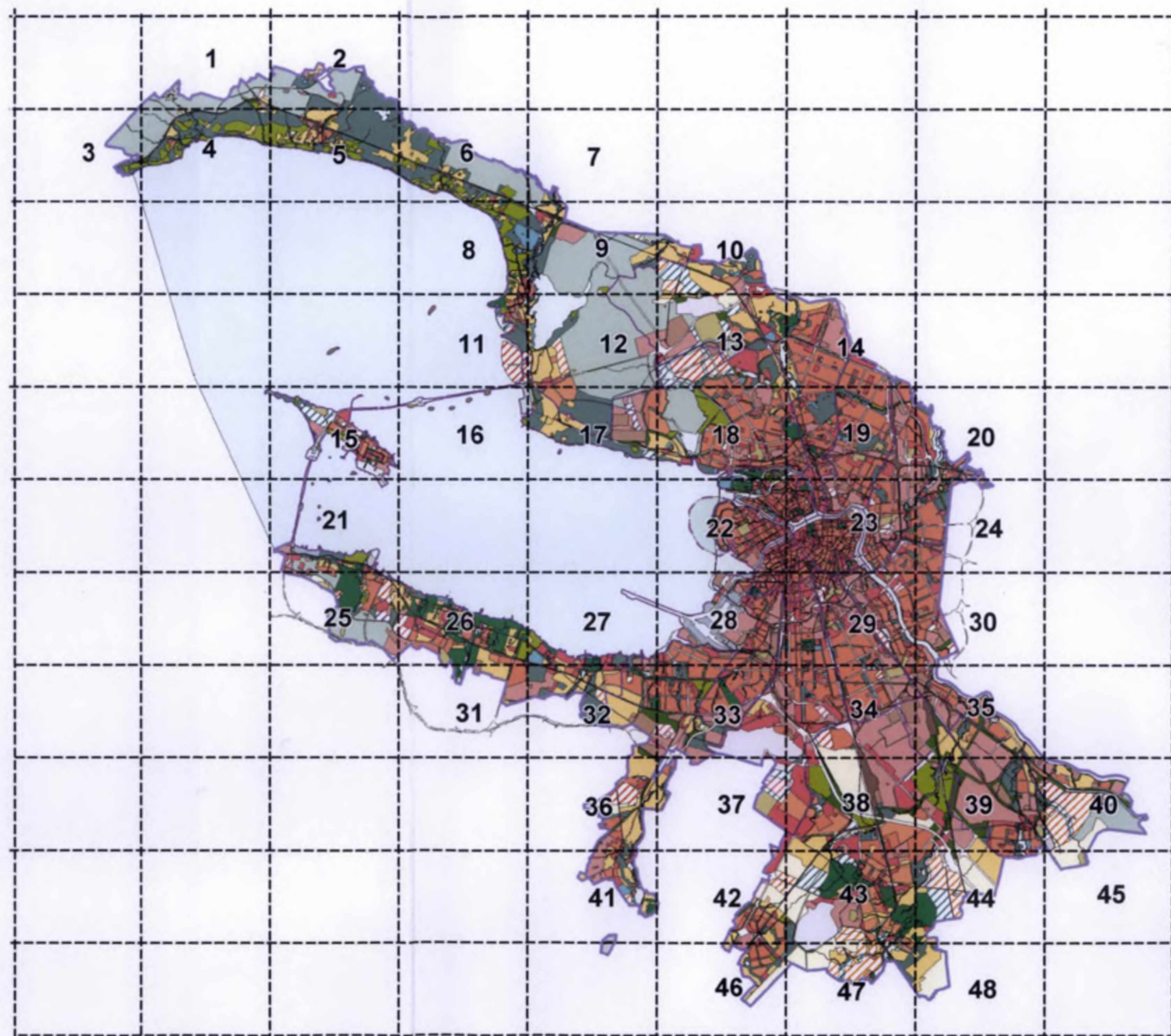

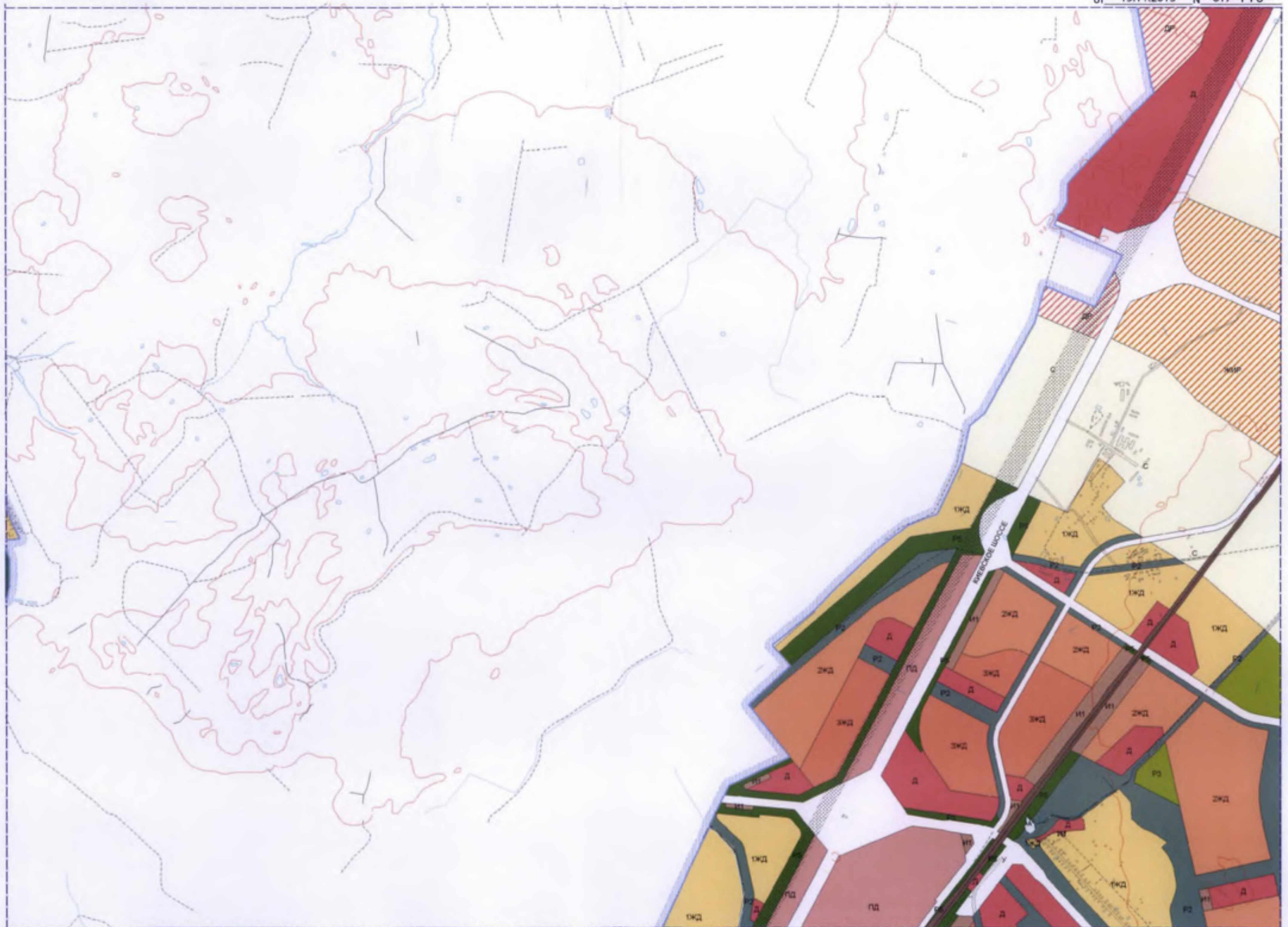

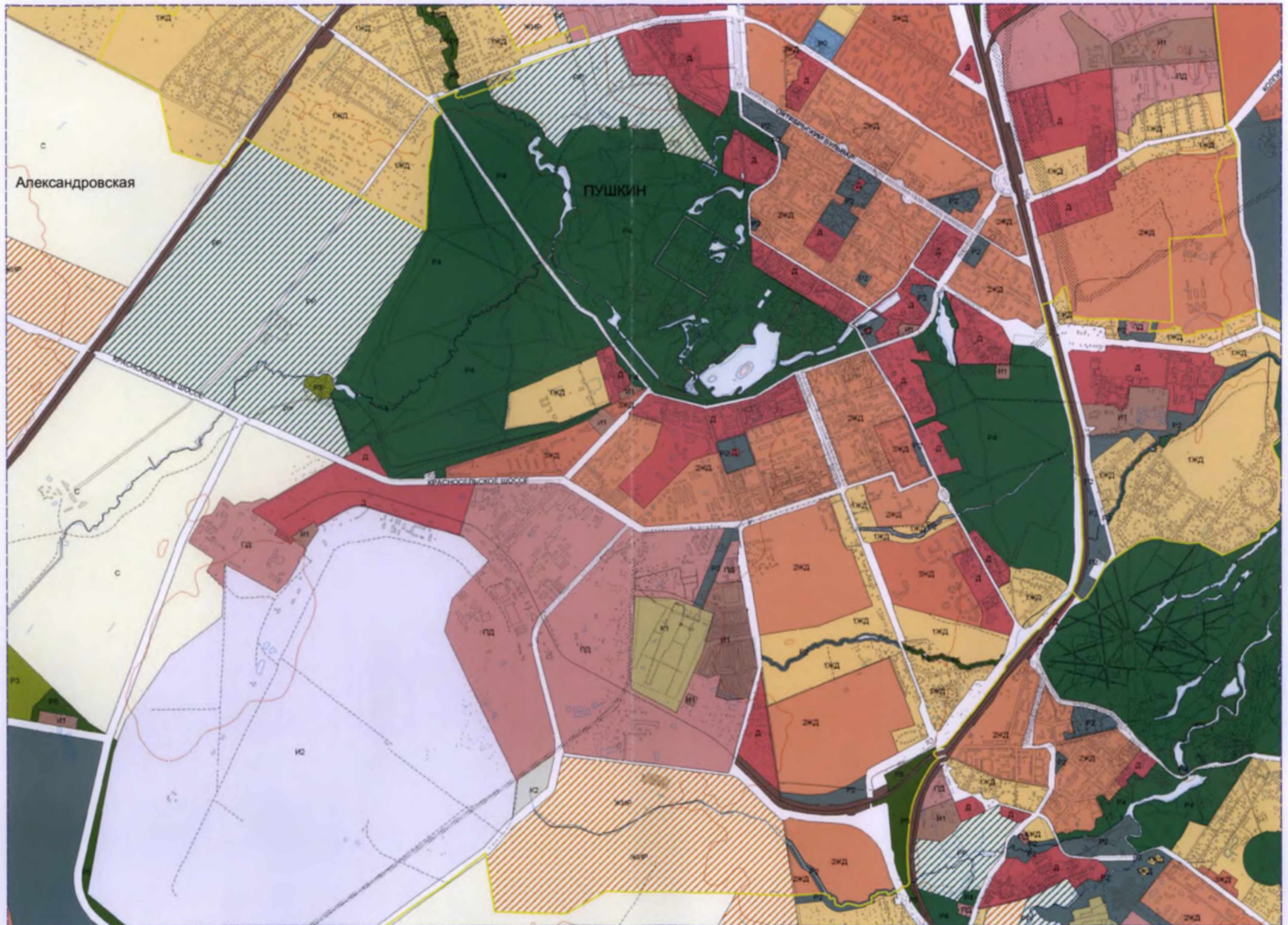





РАСКЛАДКА ЛИСТОВ ДЛЯ МАСШТАБА 1:200000

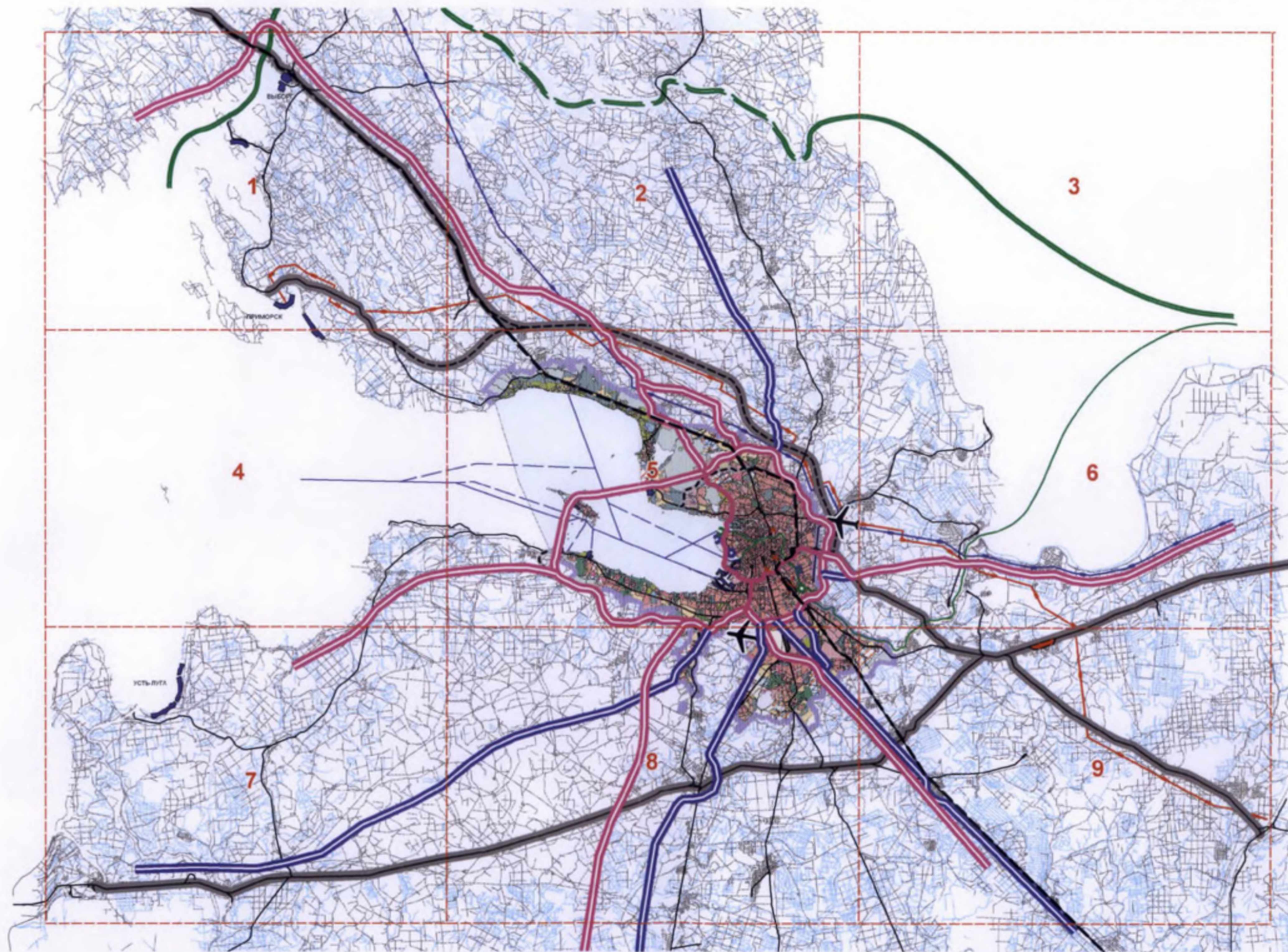

Приложение 6
к Закону Санкт-Петербурга
"О внесении дополнений и изменений в Закон Санкт-Петербурга
"О Генеральном плане Санкт-Петербурга"
от 13.11.2013 № 617-110





**СХЕМА РАЗВИТИЯ
УЛИЧНО-ДОРОЖНОЙ СЕТИ
САНКТ-ПЕТЕРБУРГА
ДО 2025 ГОДА**

УСЛОВНЫЕ ОБОЗНАЧЕНИЯ:

-  скоростные дороги
-  магистрали непрерывного движения
-  магистрали городского значения

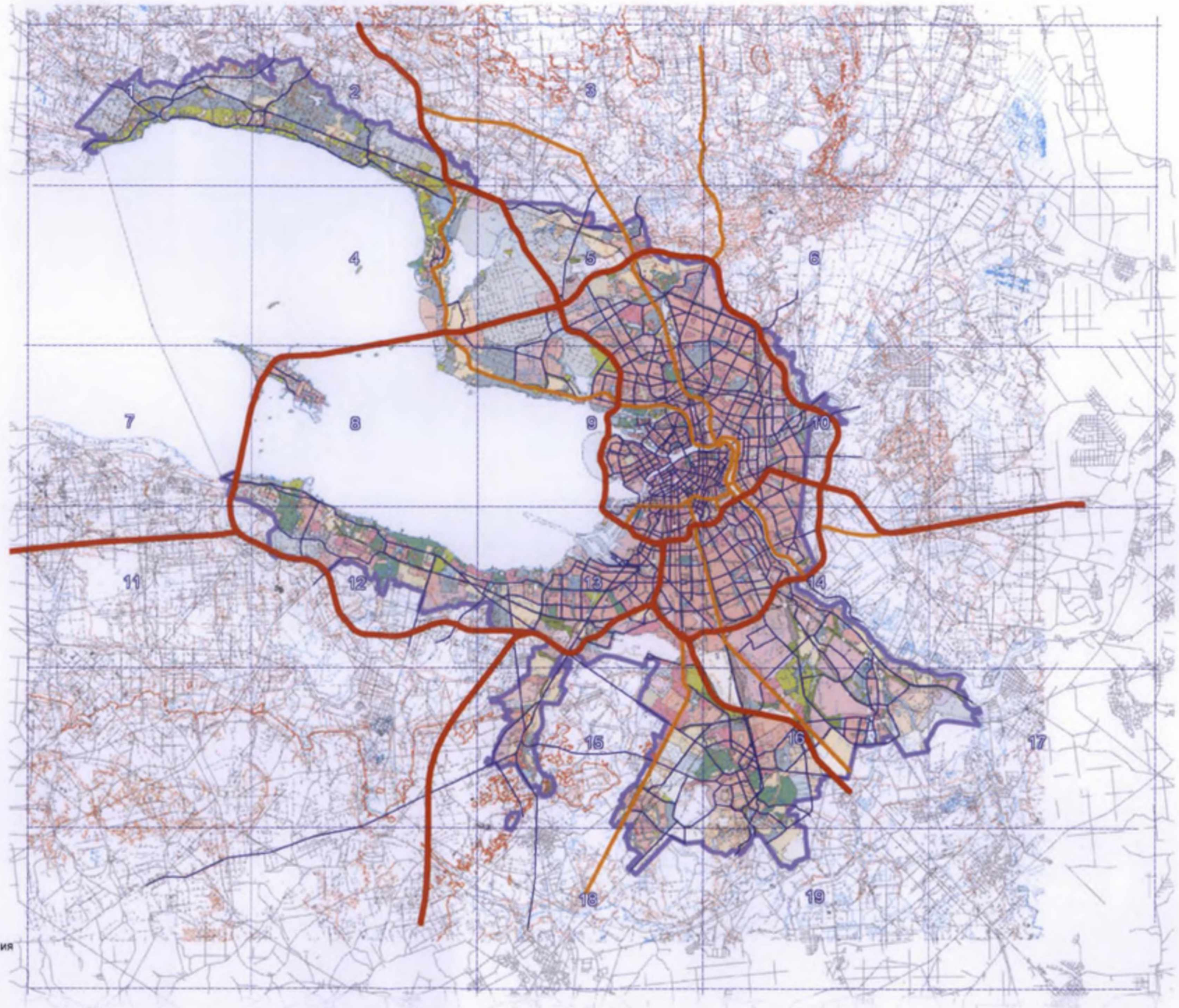

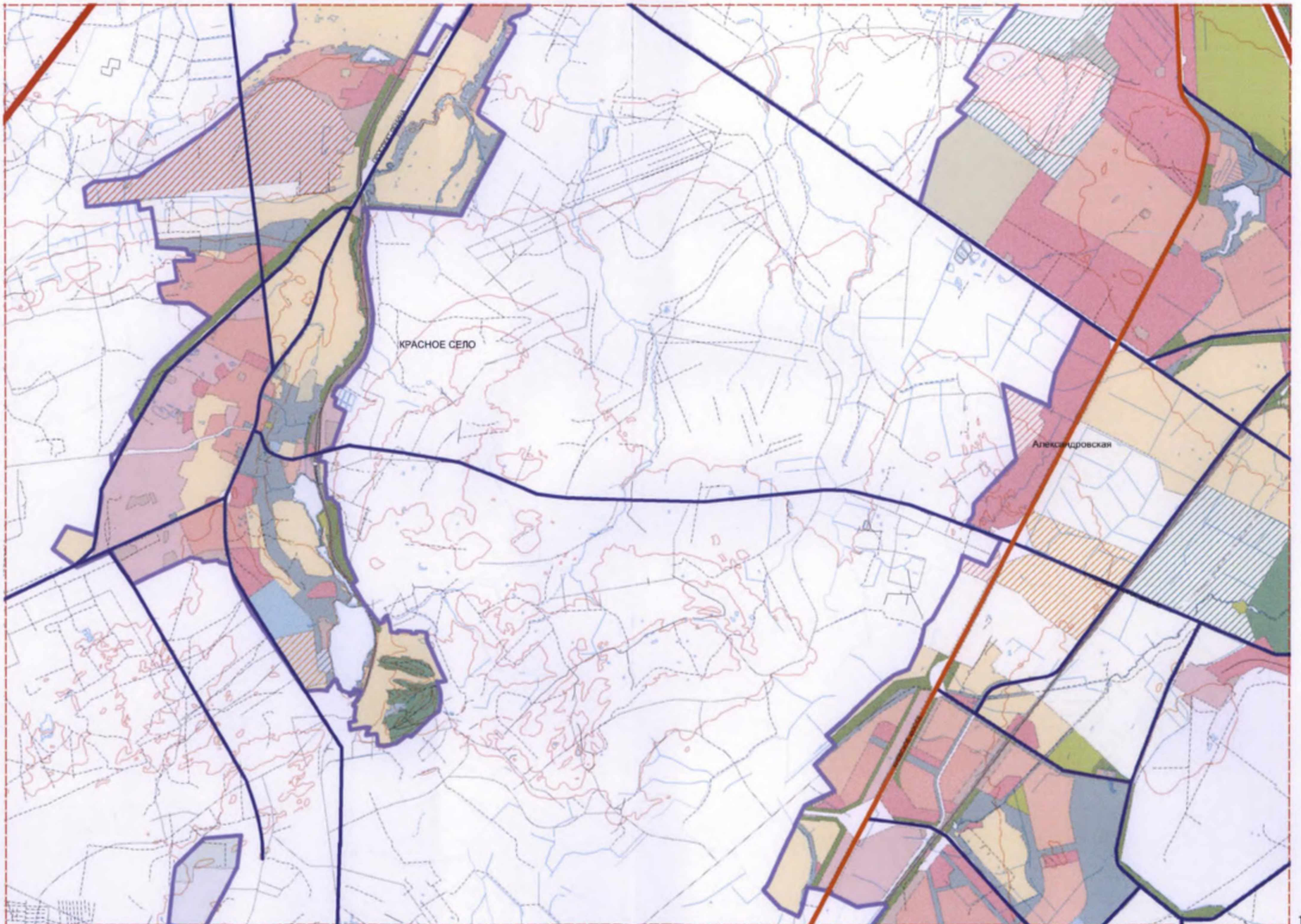





РАСКЛАДКА ЛИСТОВ ДЛЯ МАСШТАБА 1:50000

СХЕМА РАЗМЕЩЕНИЯ
ОСНОВНЫХ ОБЪЕКТОВ
КАПИТАЛЬНОГО СТРОИТЕЛЬСТВА
НА УЛИЧНО-ДОРОЖНОЙ СЕТИ
САНКТ-ПЕТЕРБУРГА

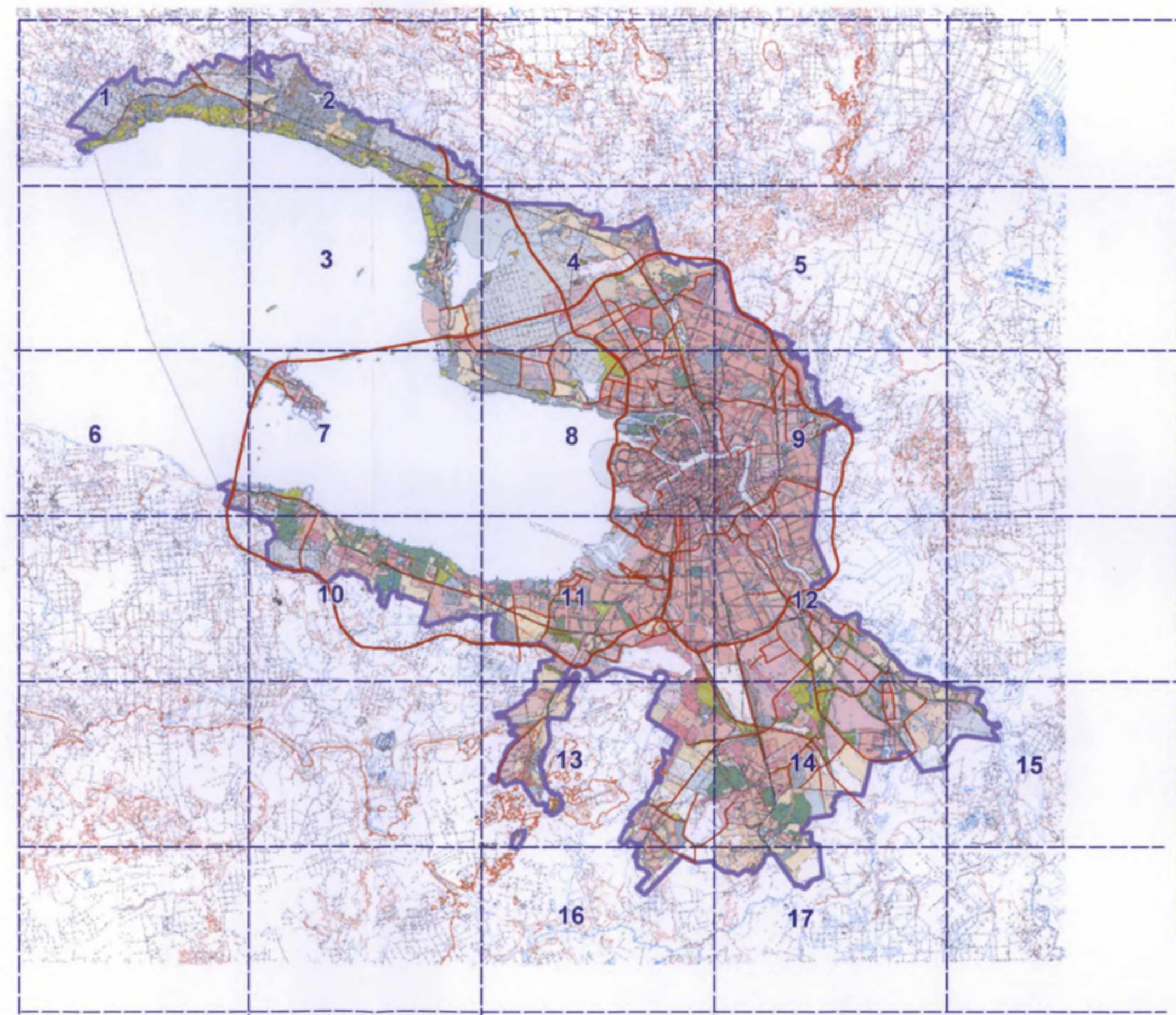

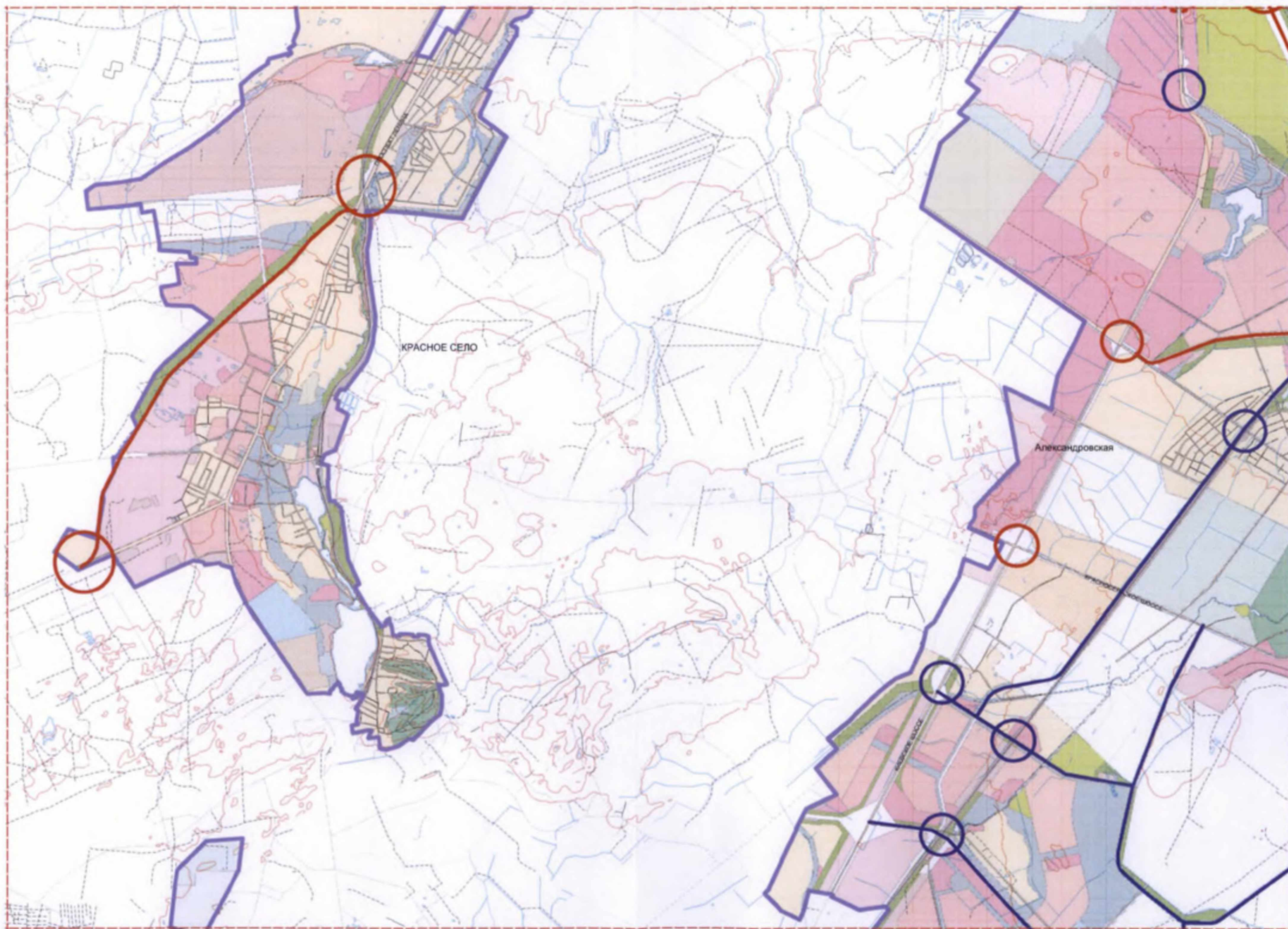

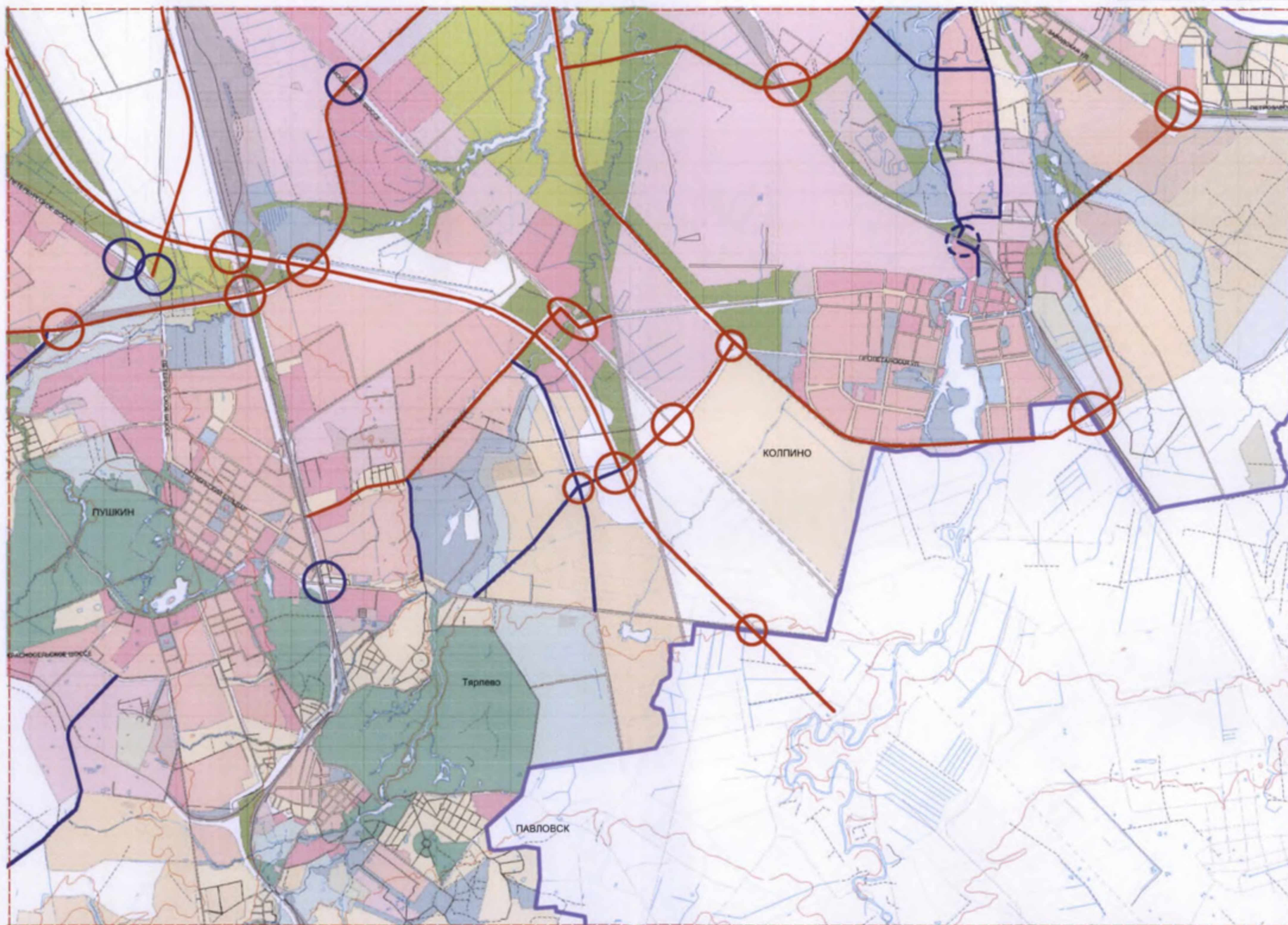



РАСКЛАДКА ЛИСТОВ ДЛЯ МАСШТАБА 1:50000

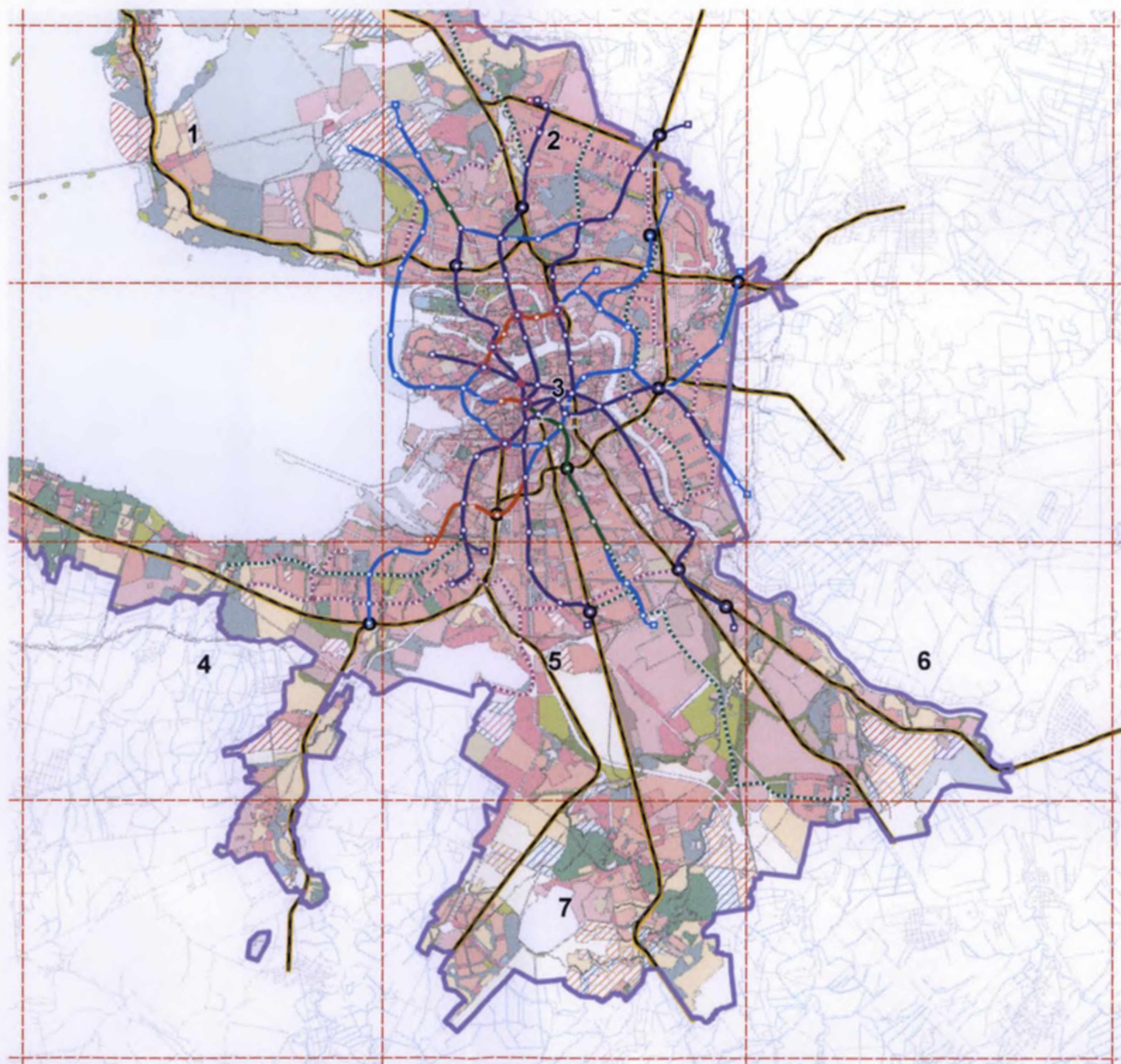

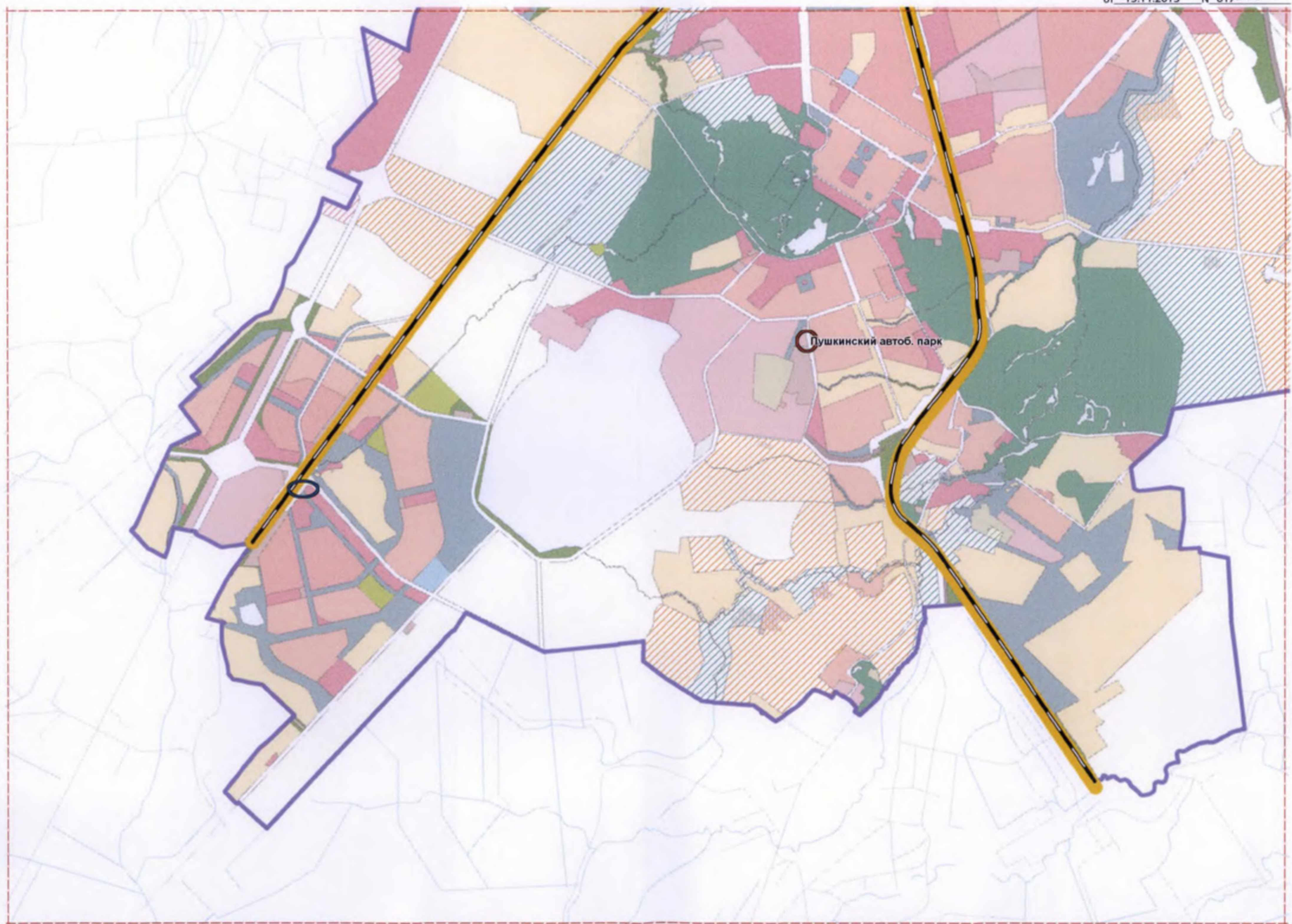

РАСКЛАДКА ЛИСТОВ М1:50000

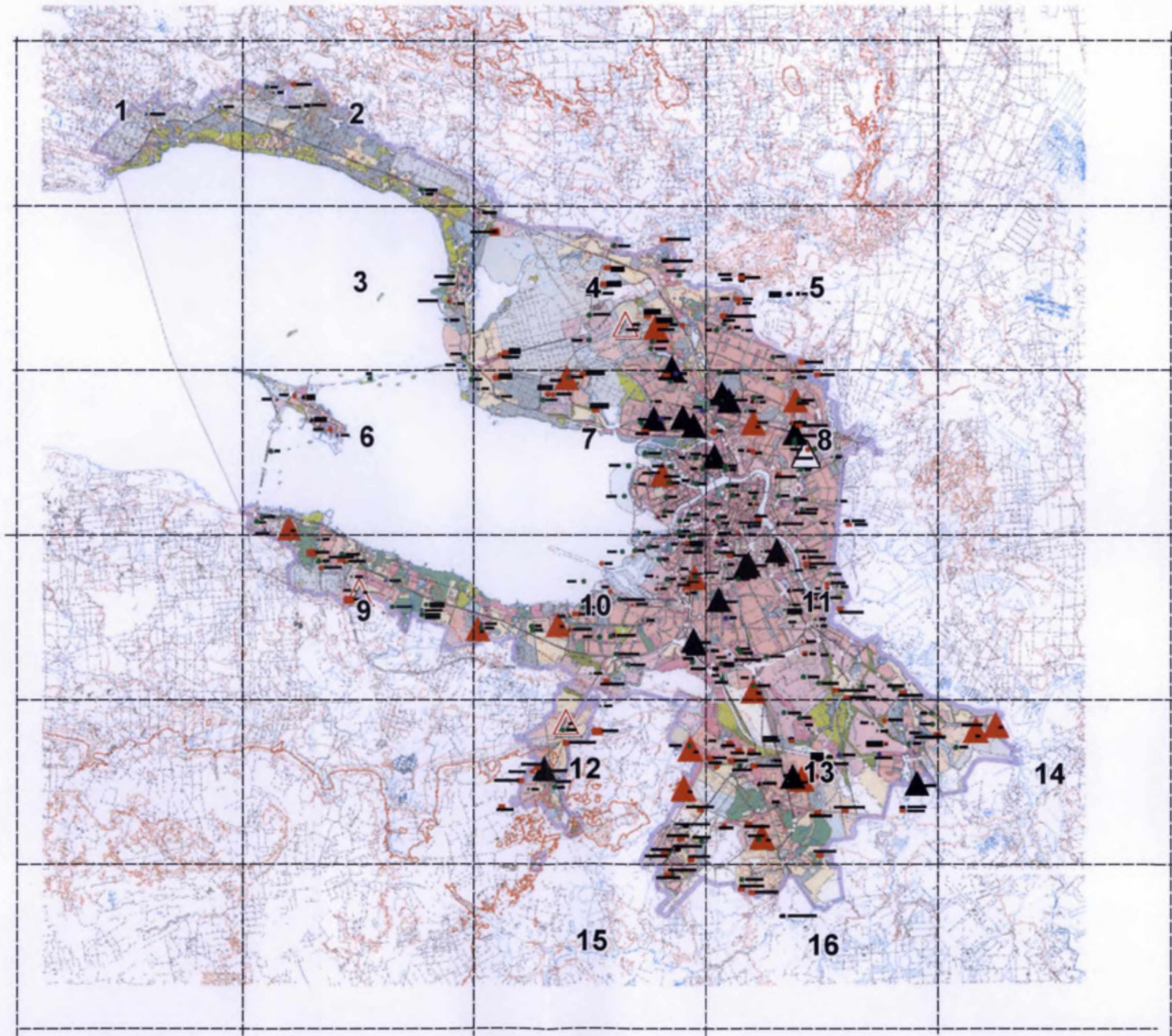

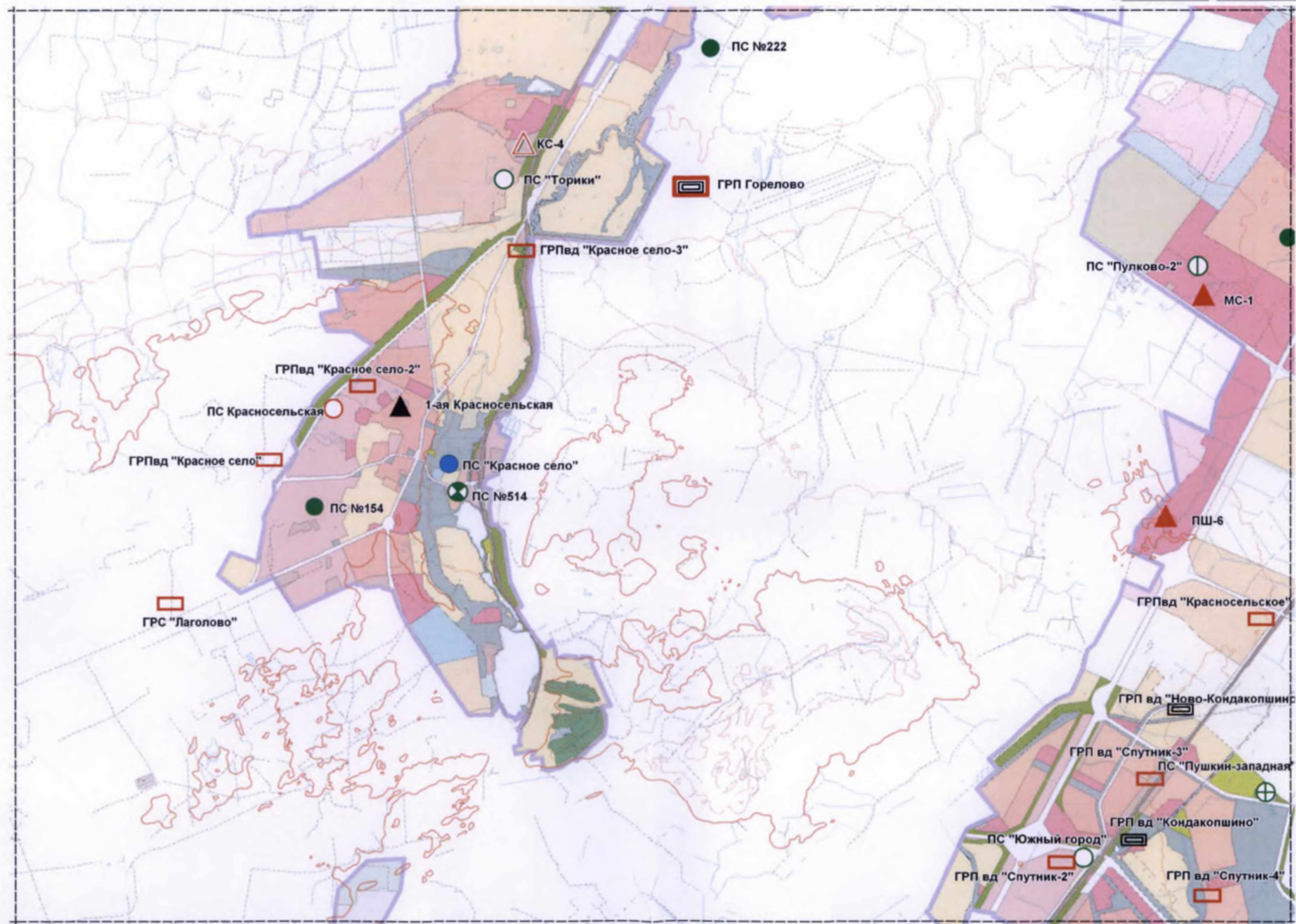

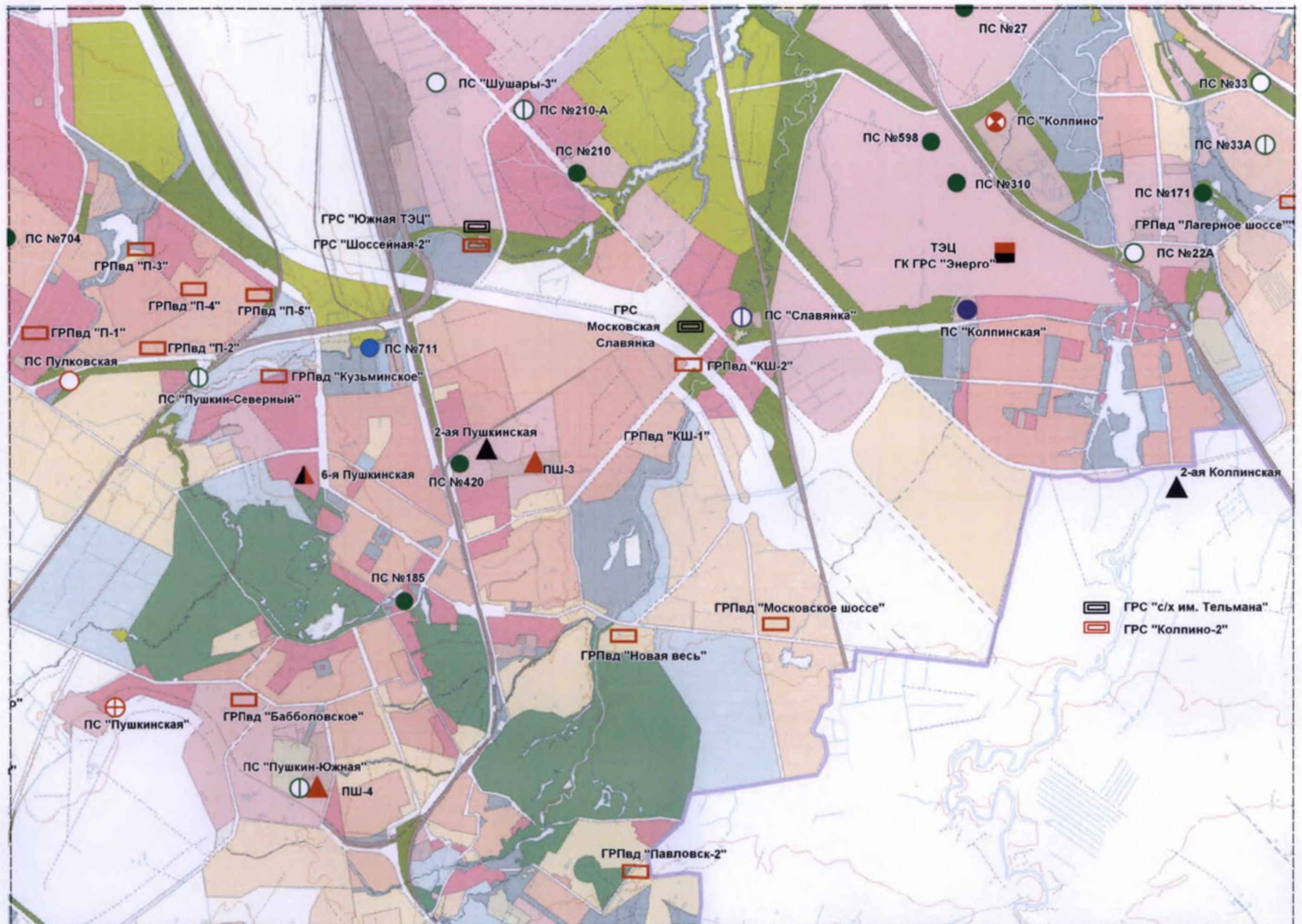



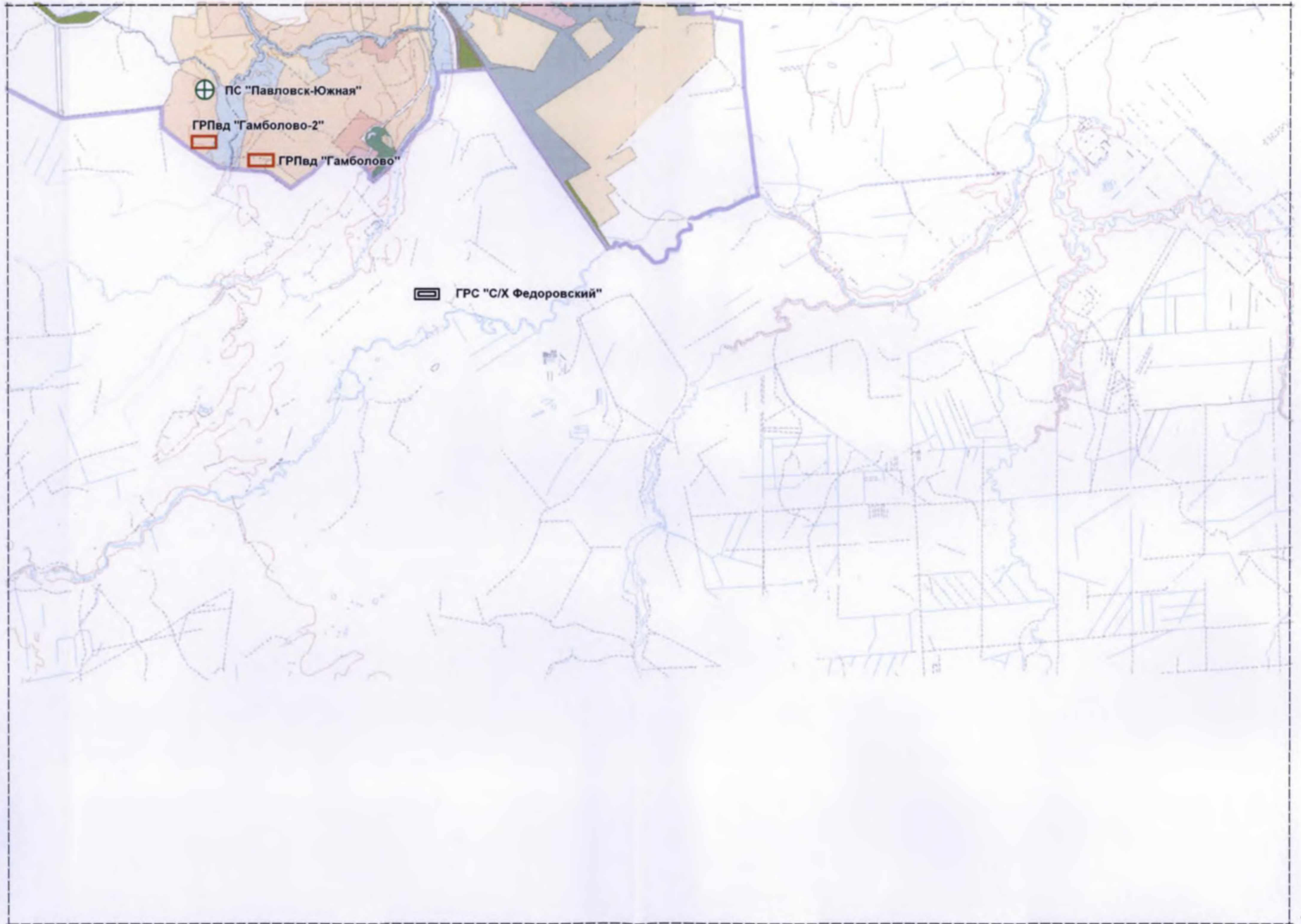

РАСКЛАДКА ЛИСТОВ М1:50000

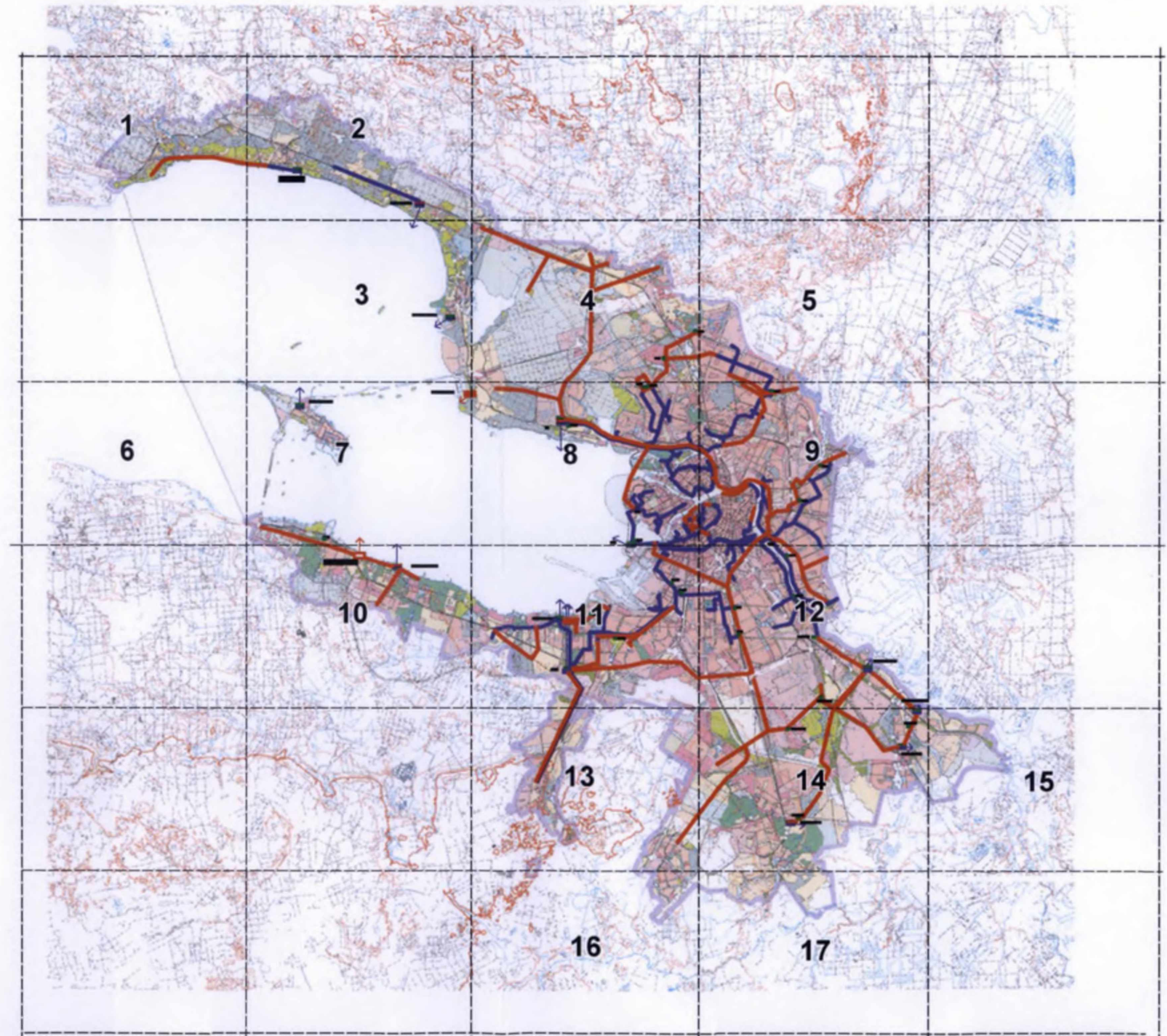

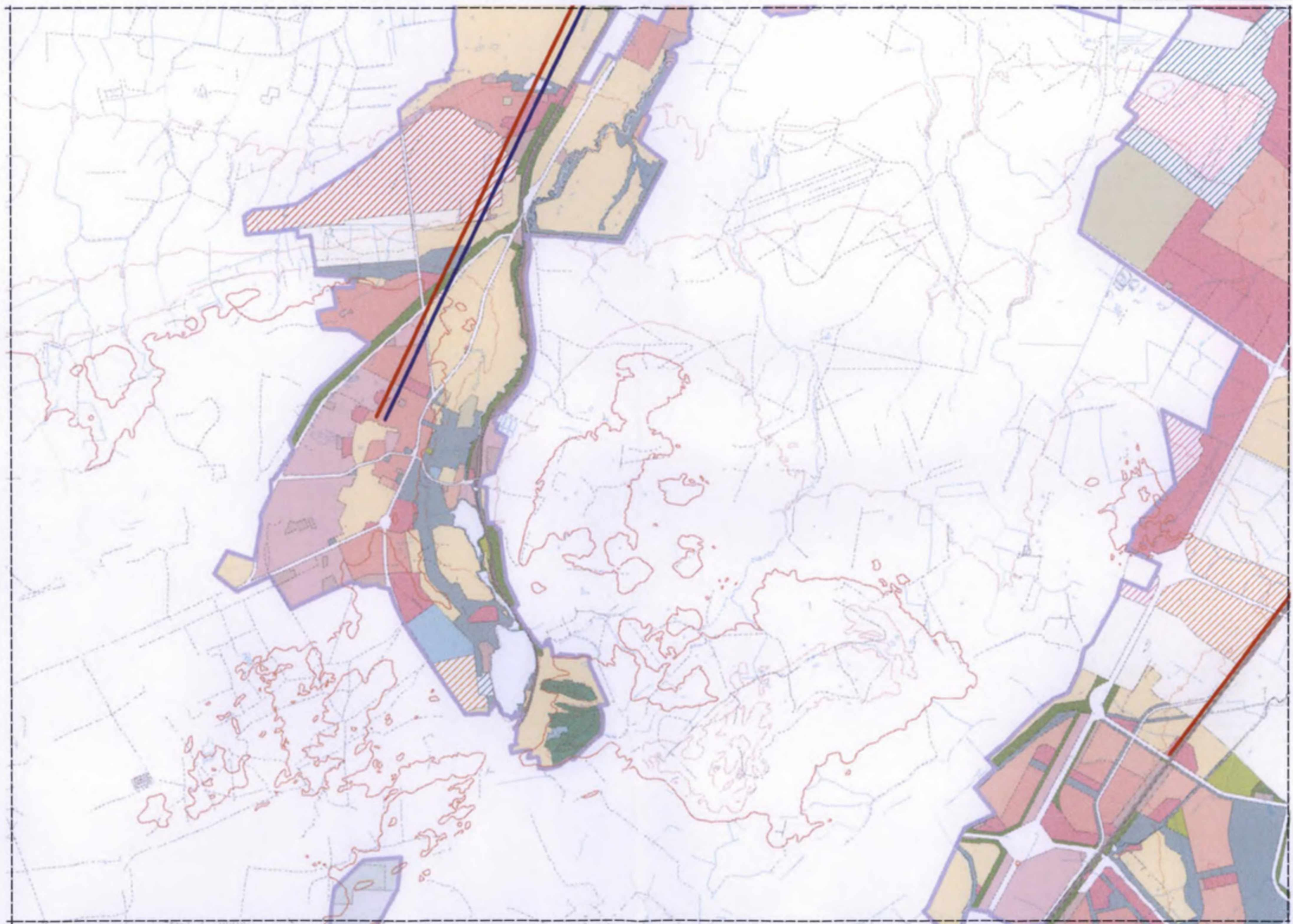

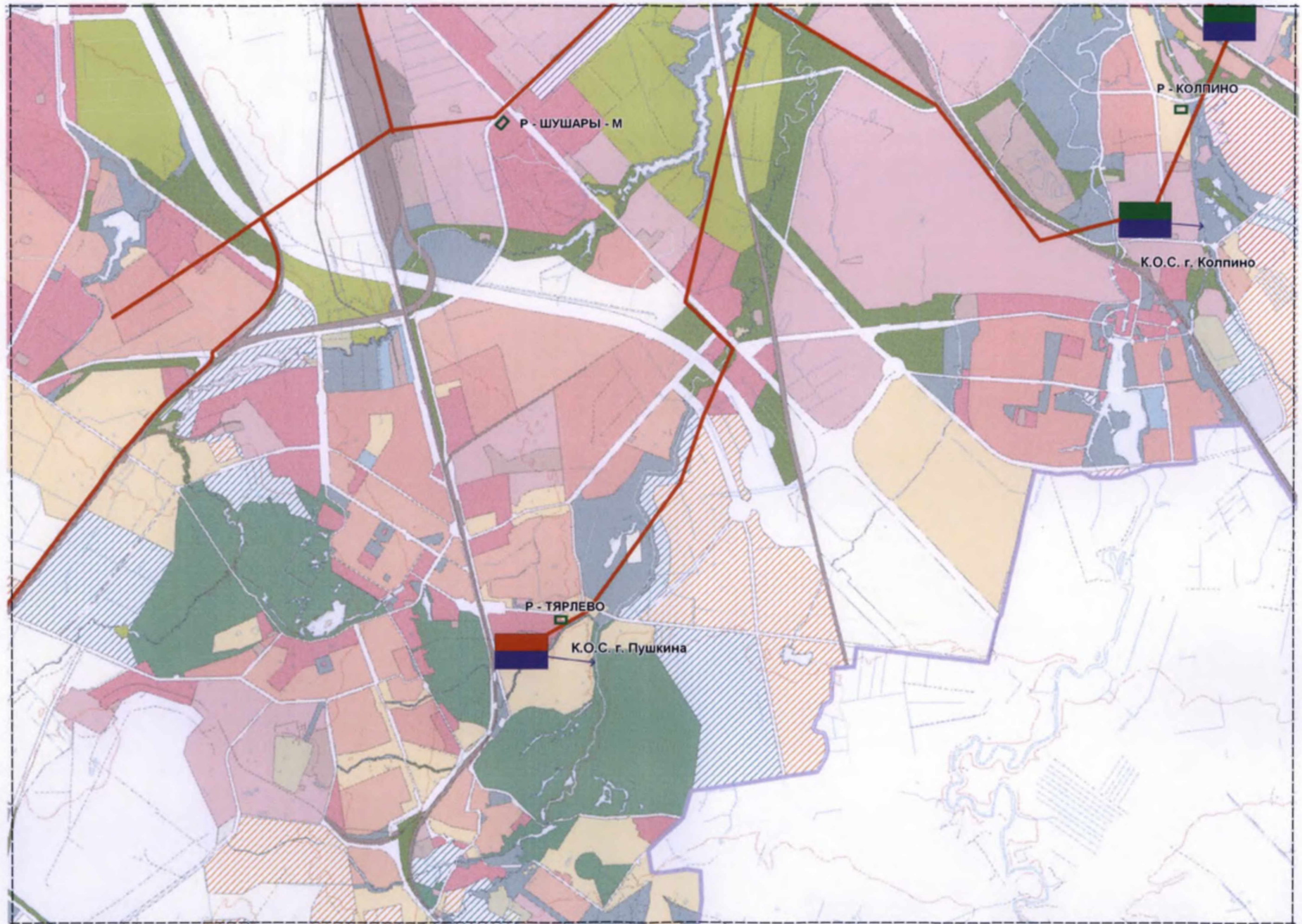

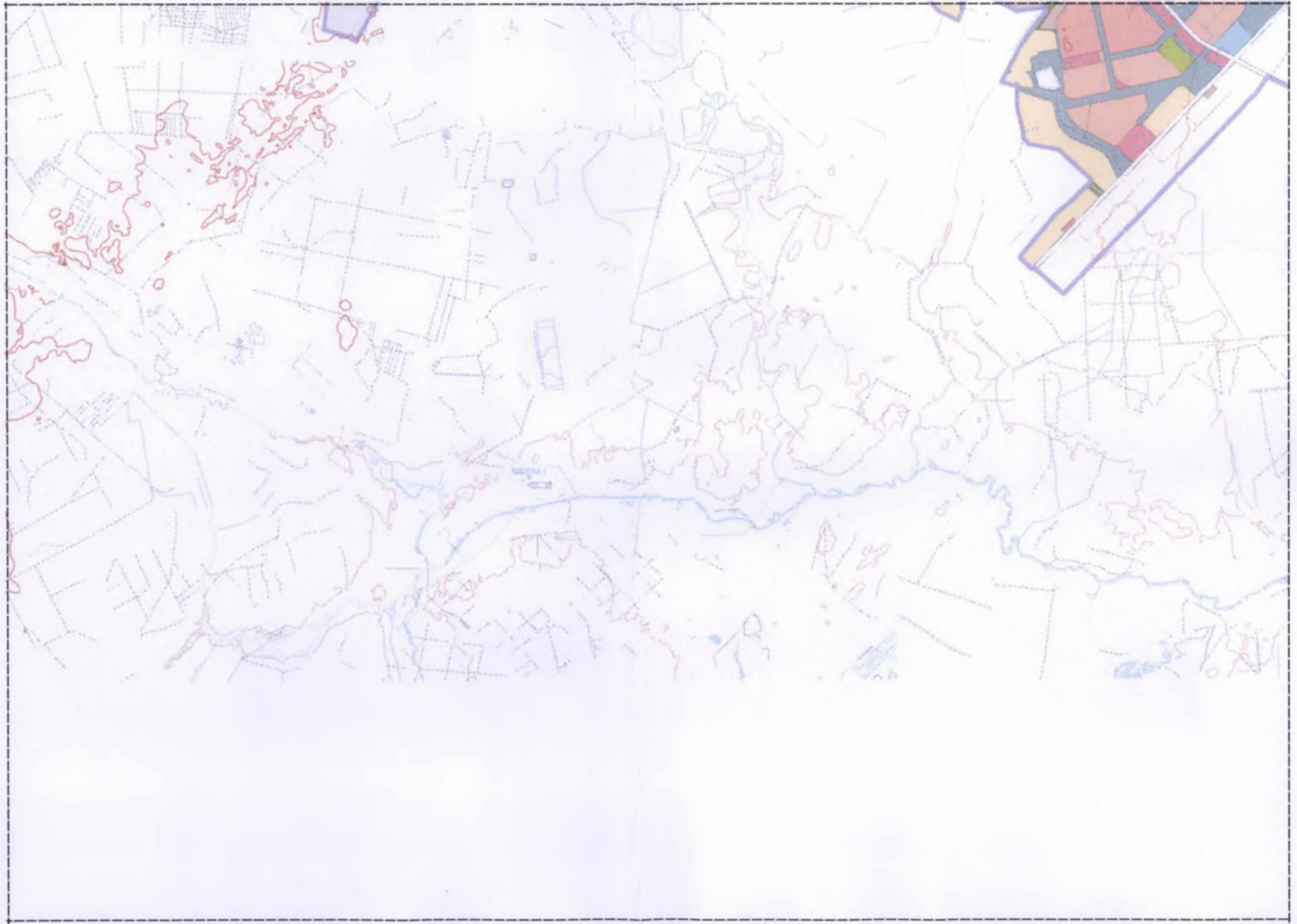



РАСКЛАДКА ЛИСТОВ М1:50000

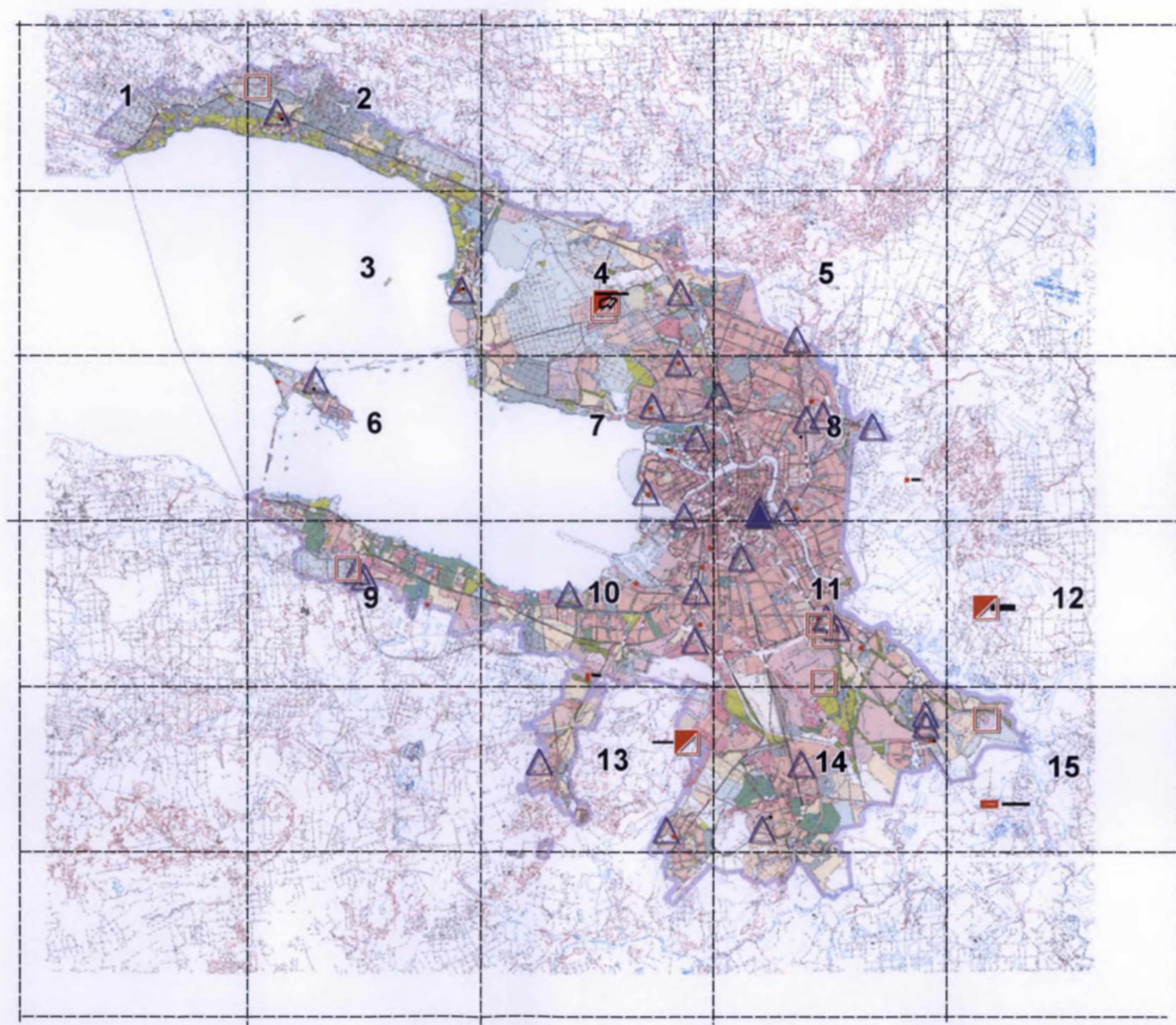



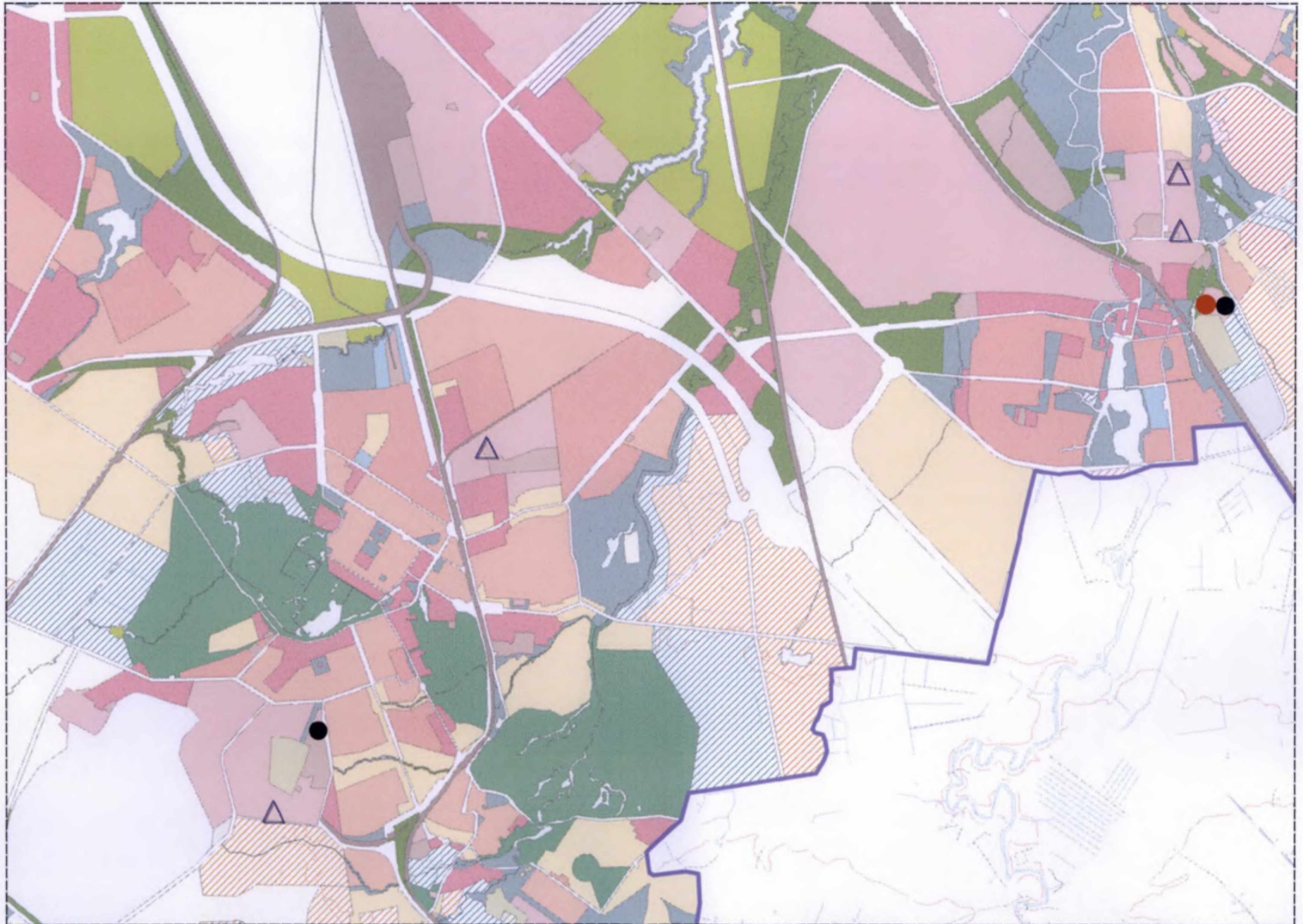

РАСКЛАДКА ЛИСТОВ МАСШТАБА 1:50000

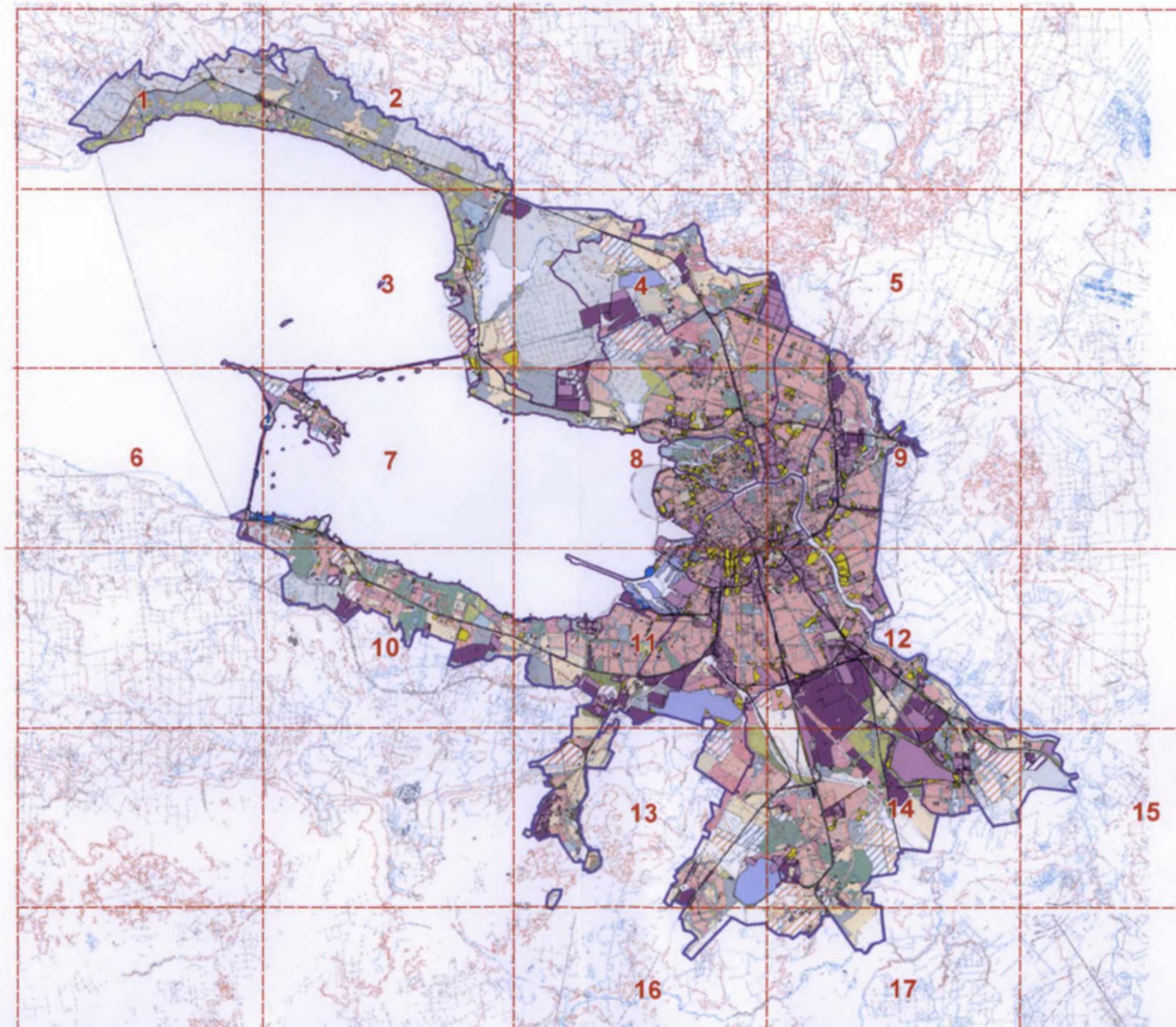

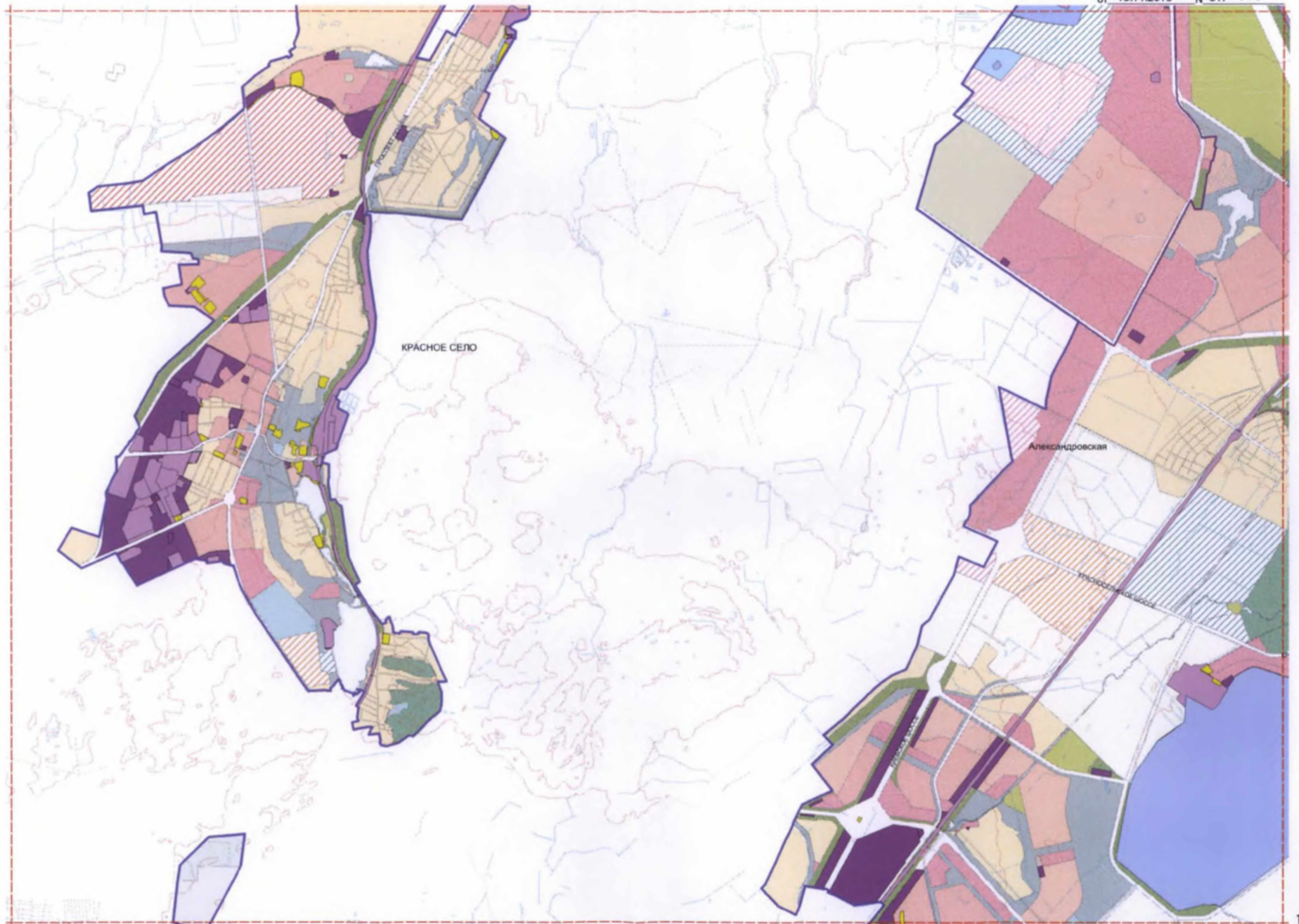

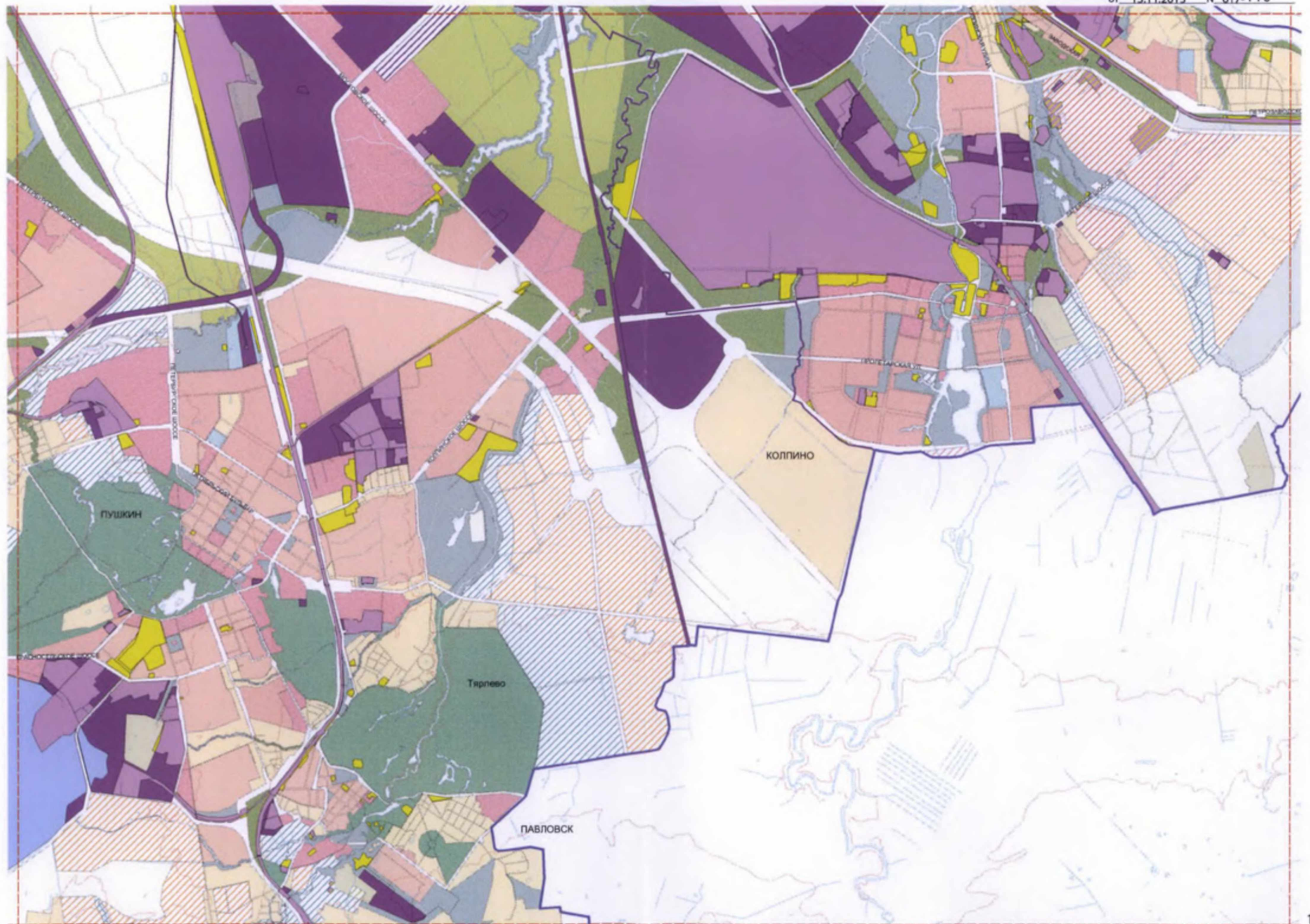



РАСКЛАДКА ЛИСТОВ МАСШТАБА 1:50000

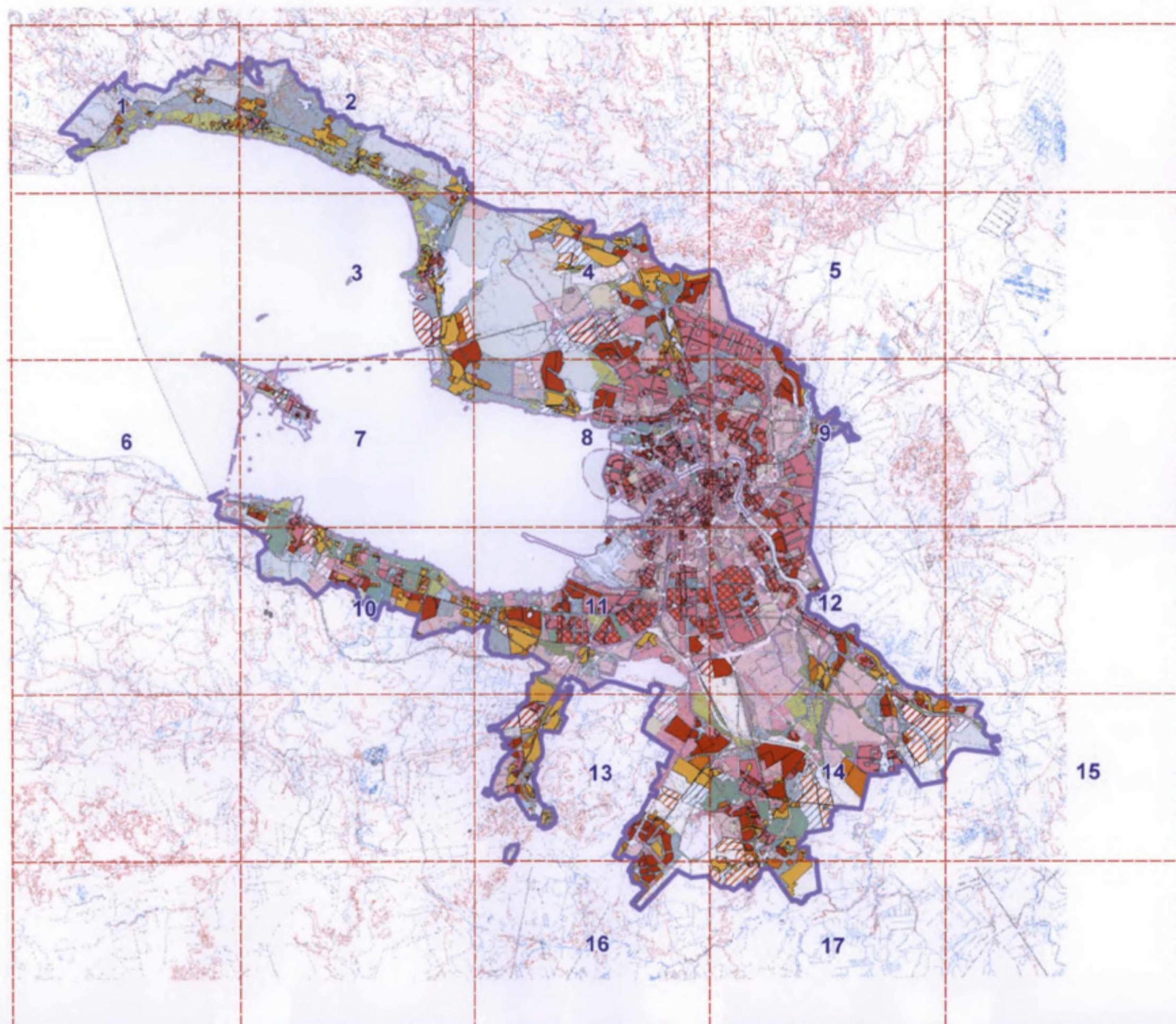

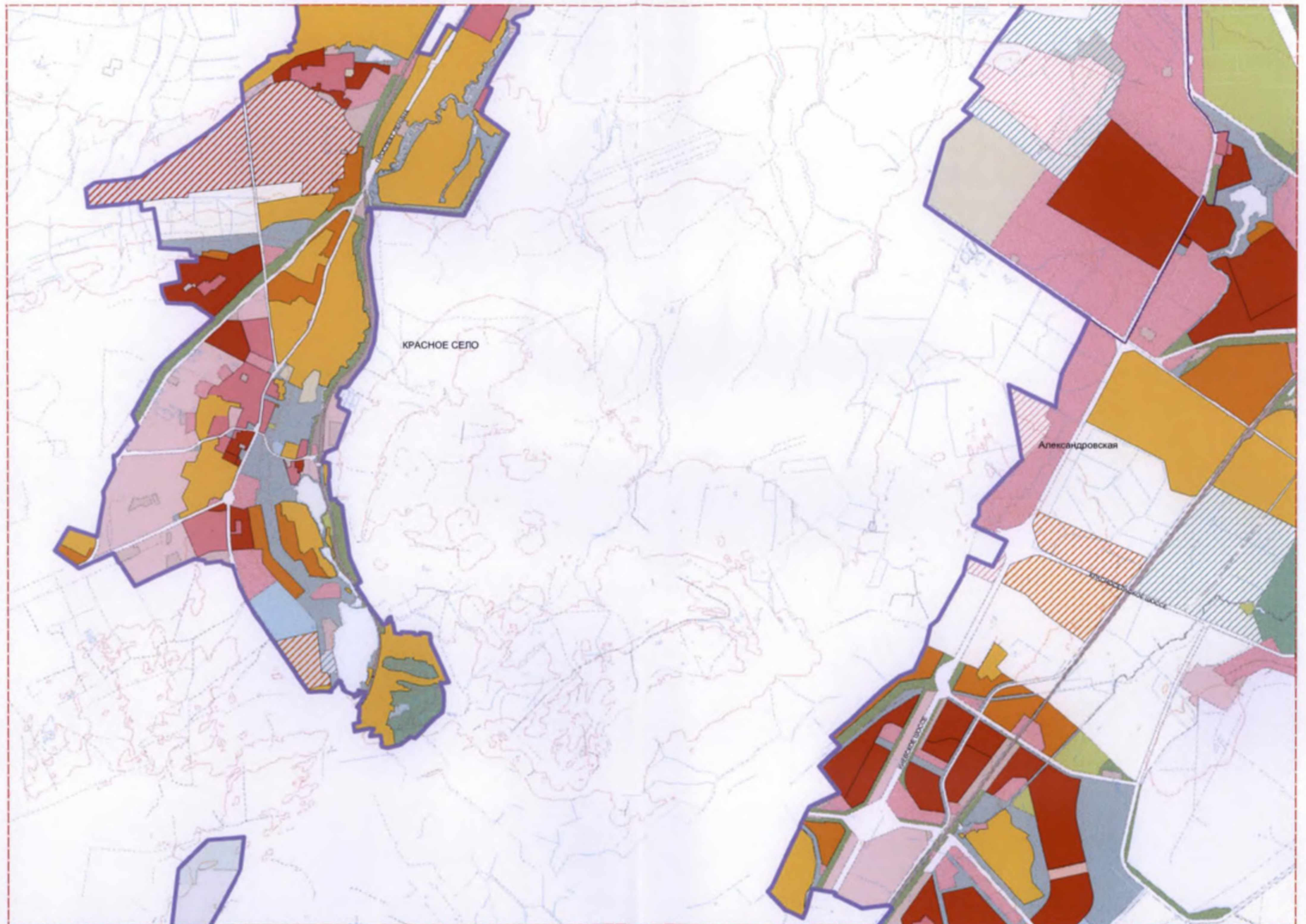

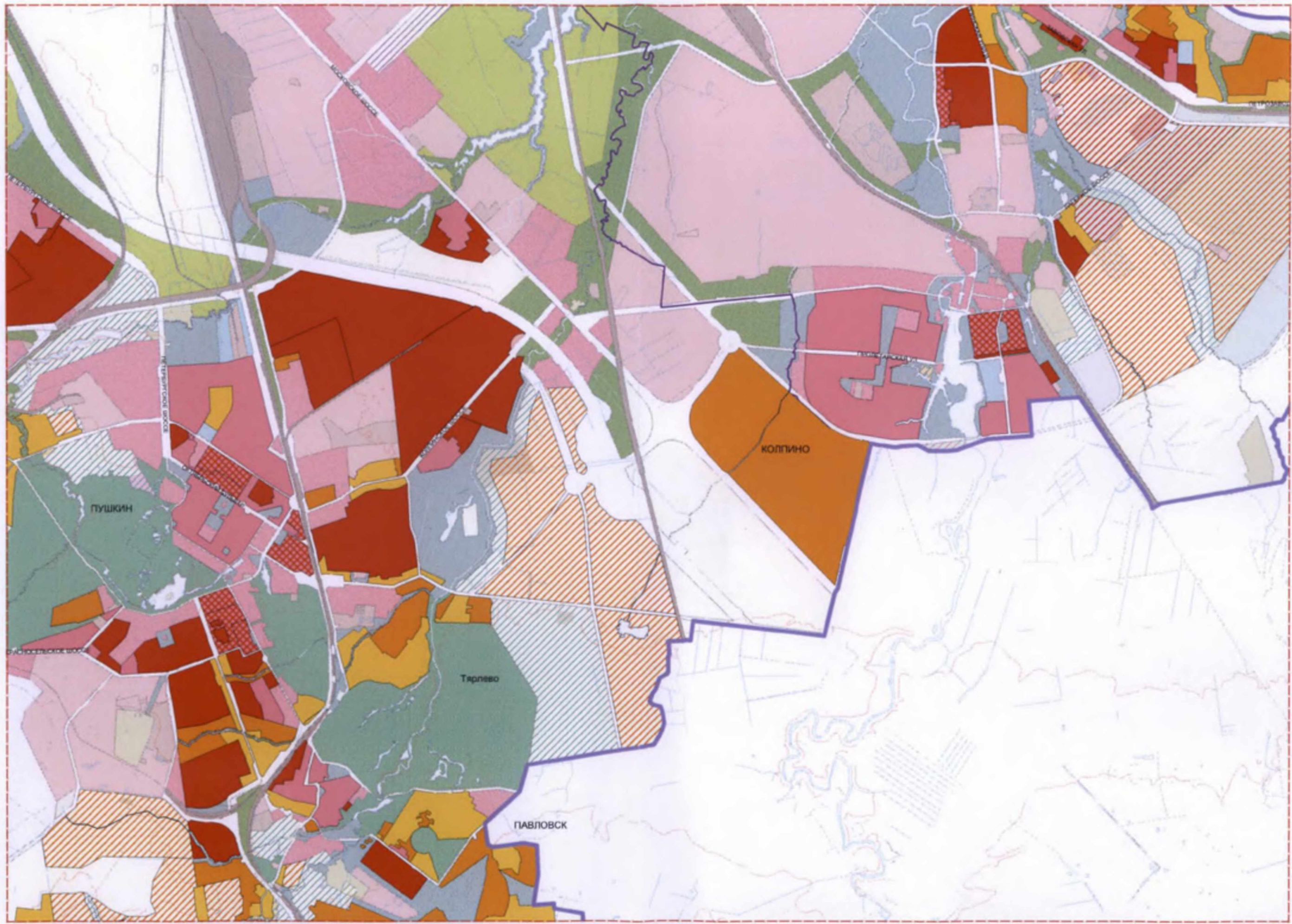

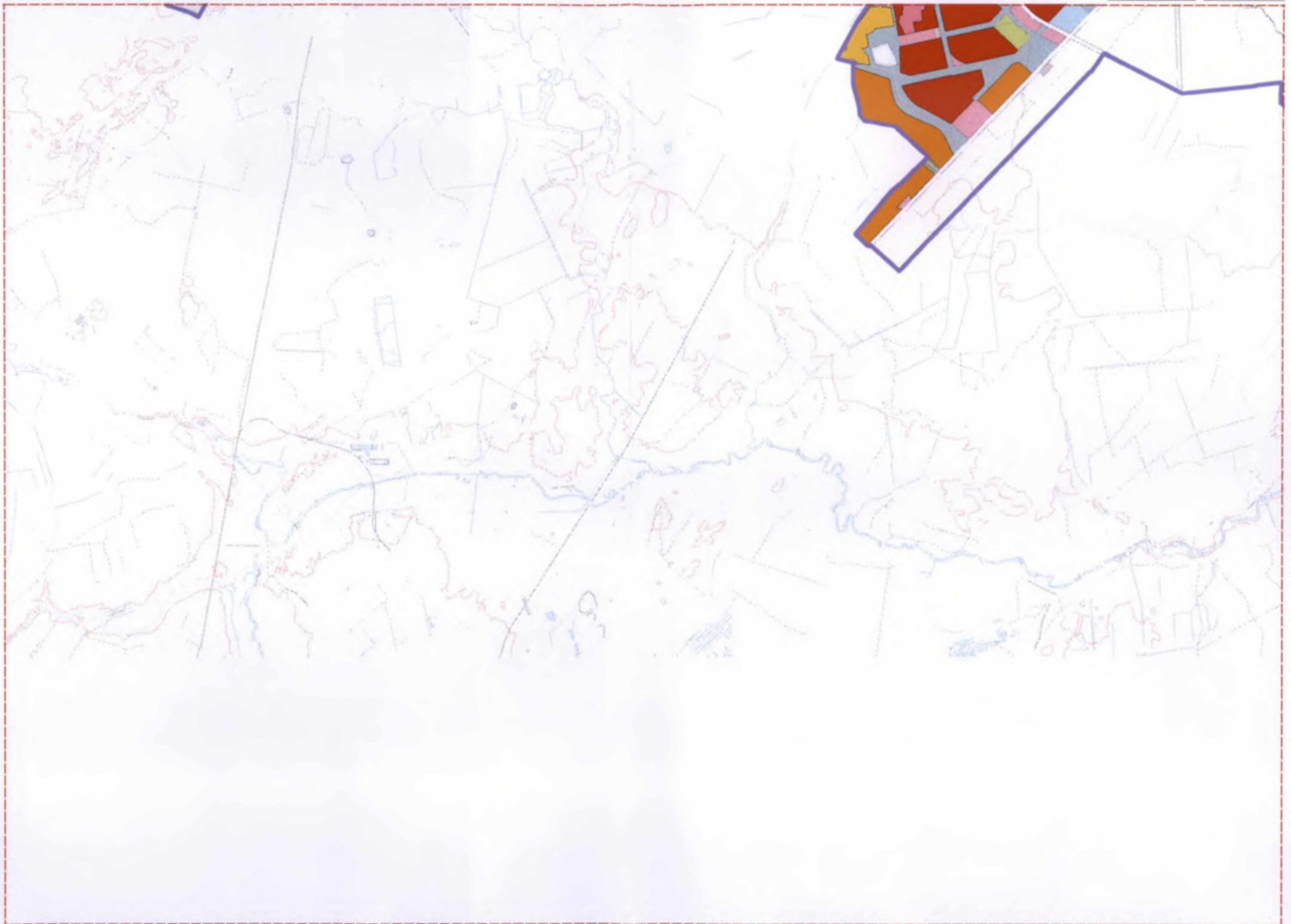

РАСКЛАДКА ЛИСТОВ МАСШТАБА 1:50000

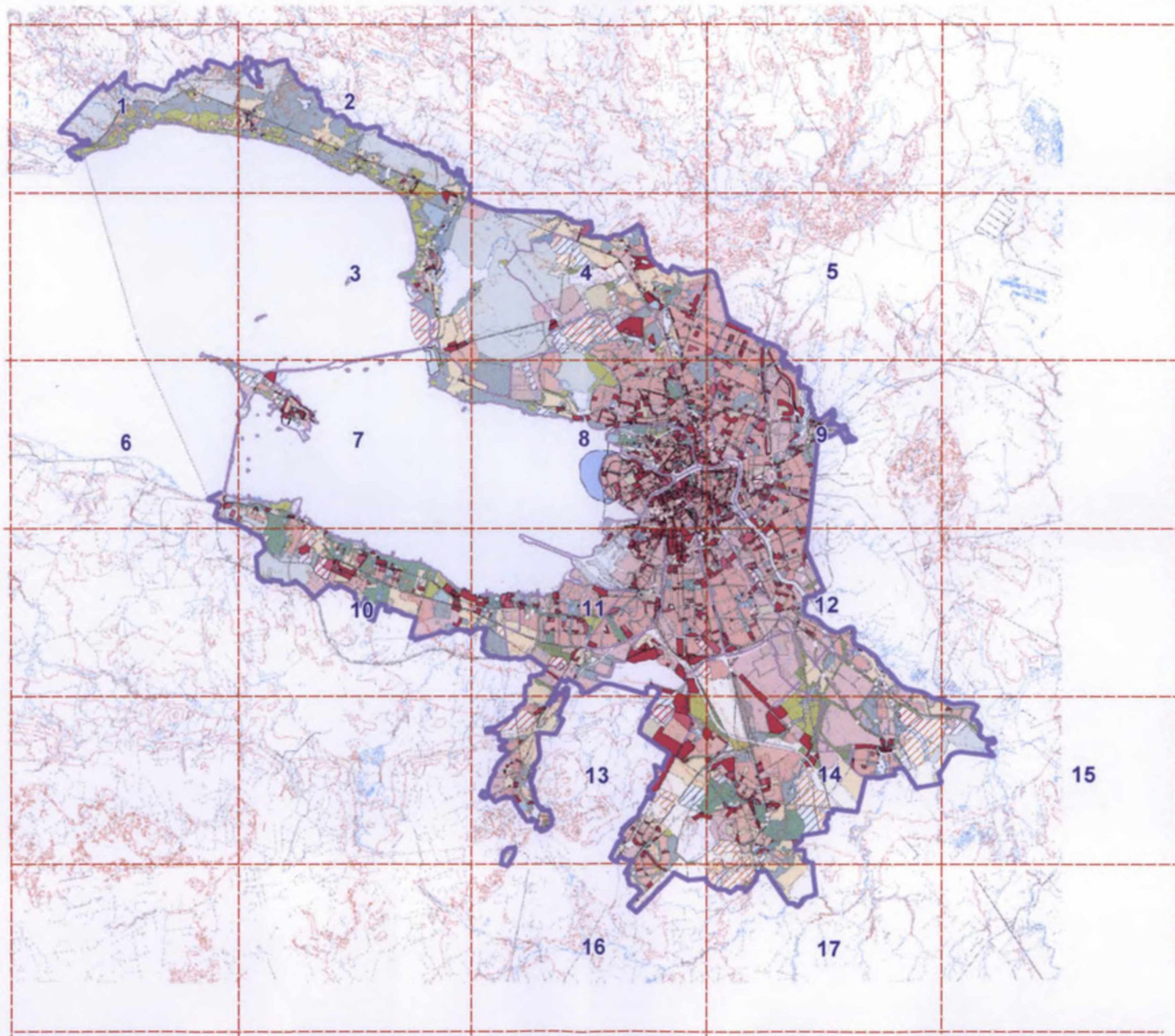

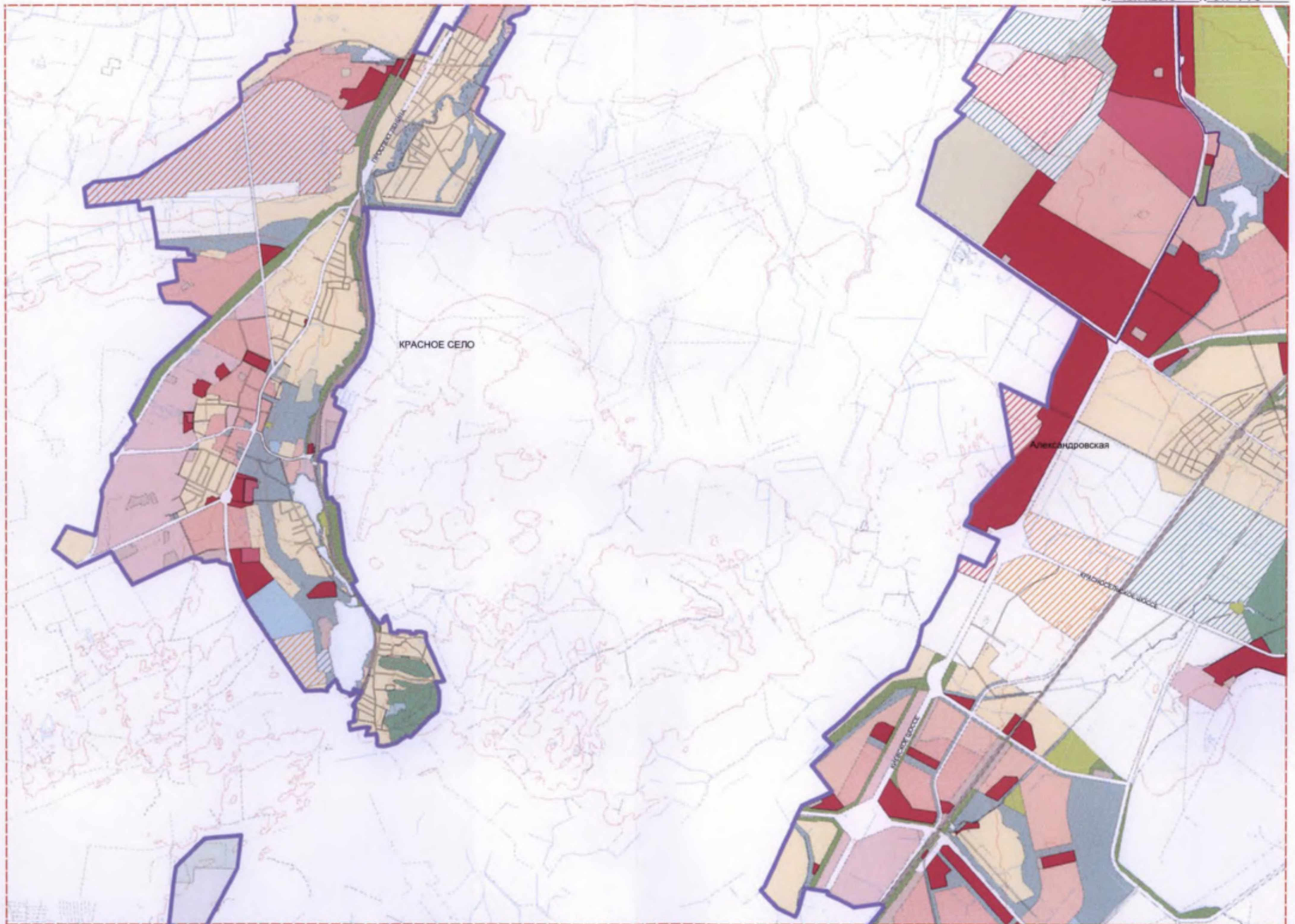

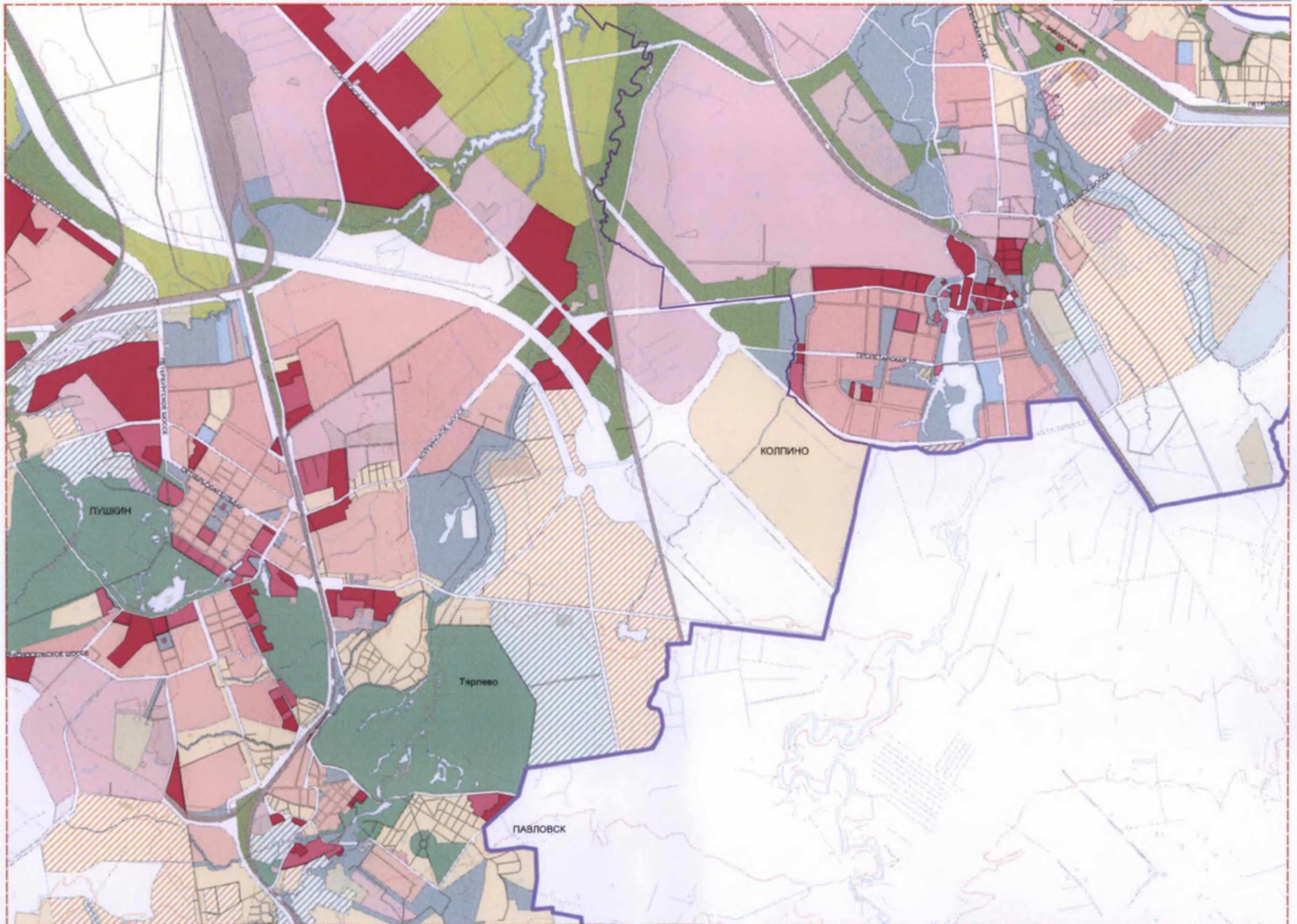



РАСКЛАДКА ЛИСТОВ МАСШТАБА 1:50000

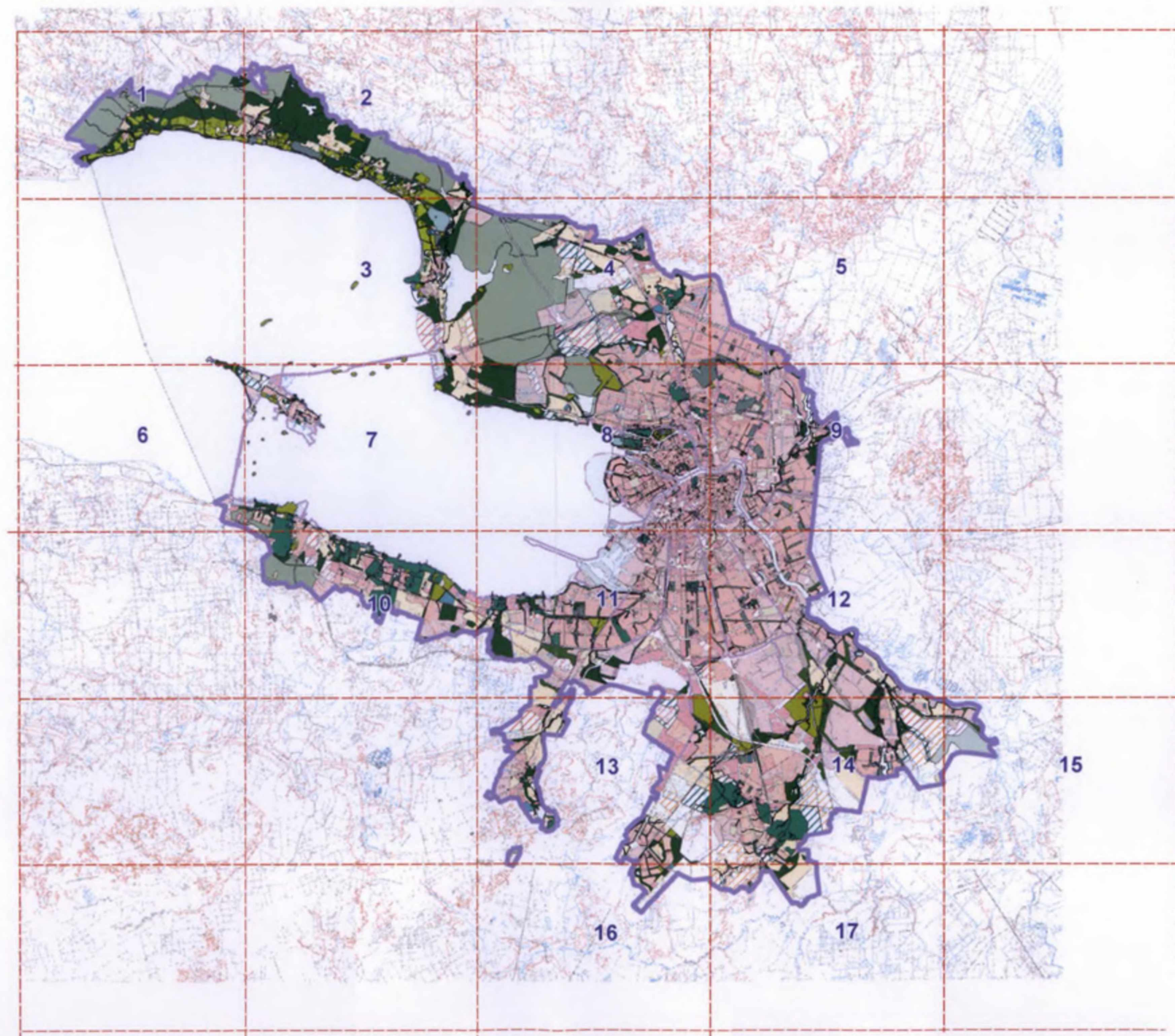



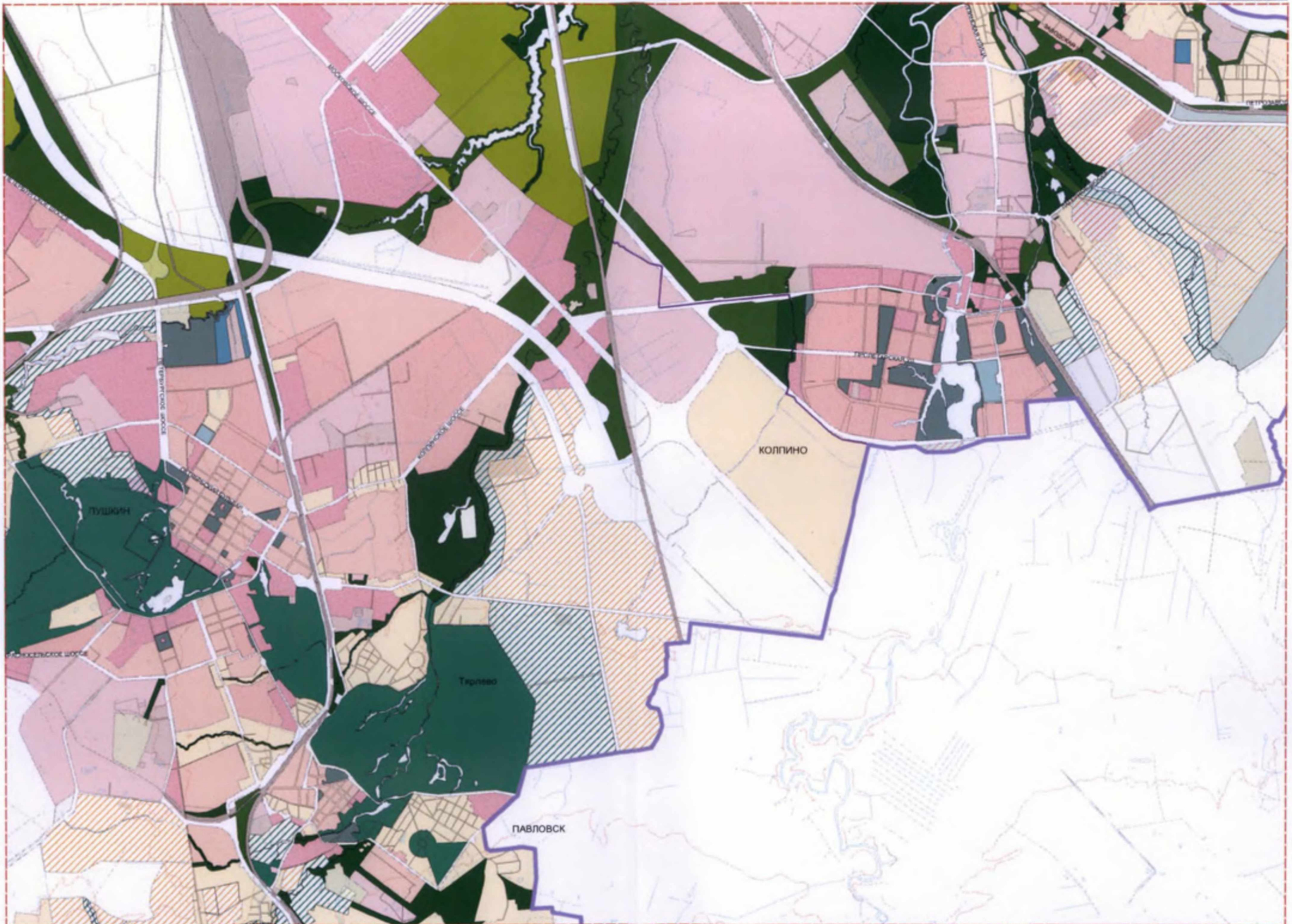

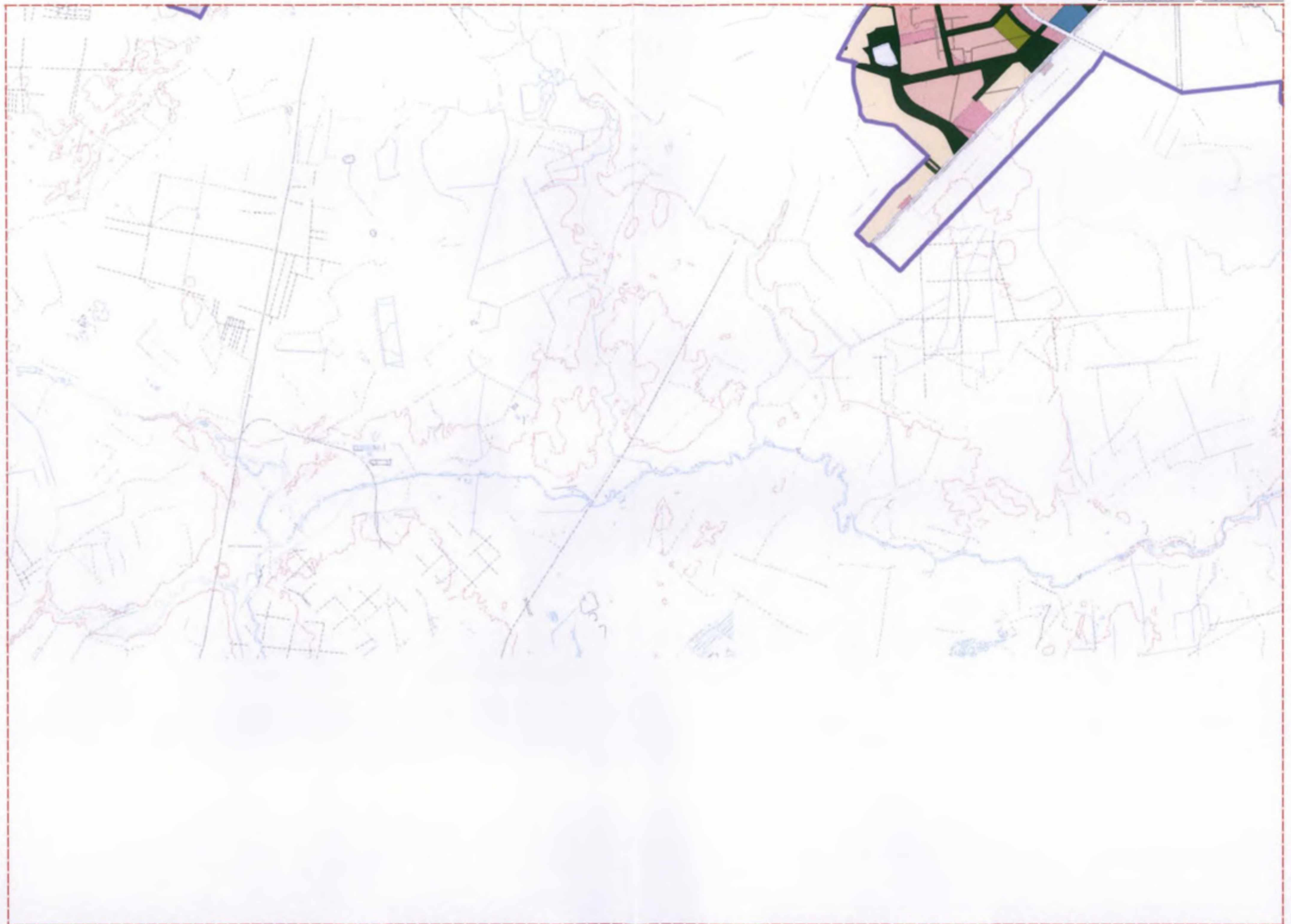

РАСКЛАДКА ЛИСТОВ М1:50000

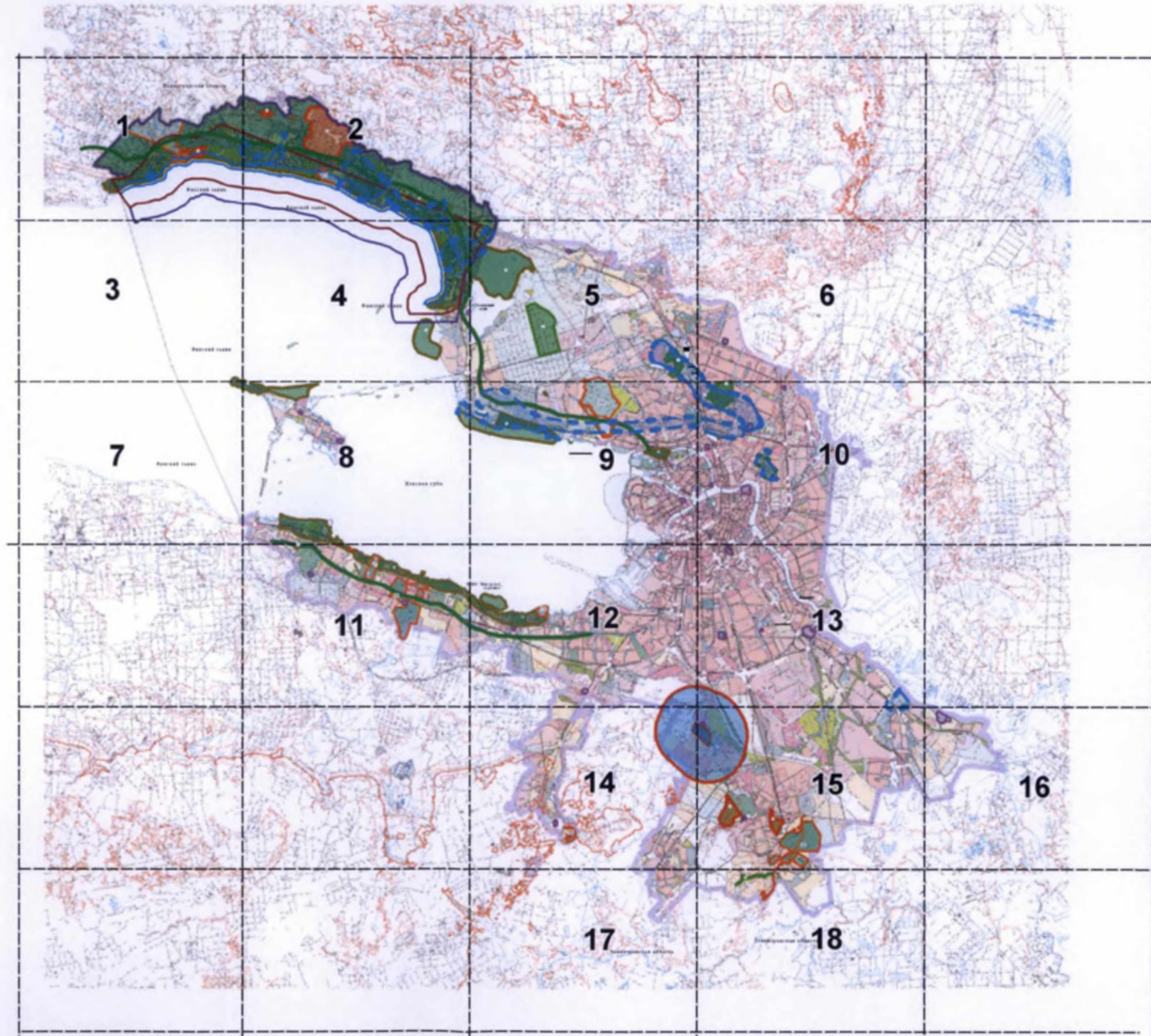

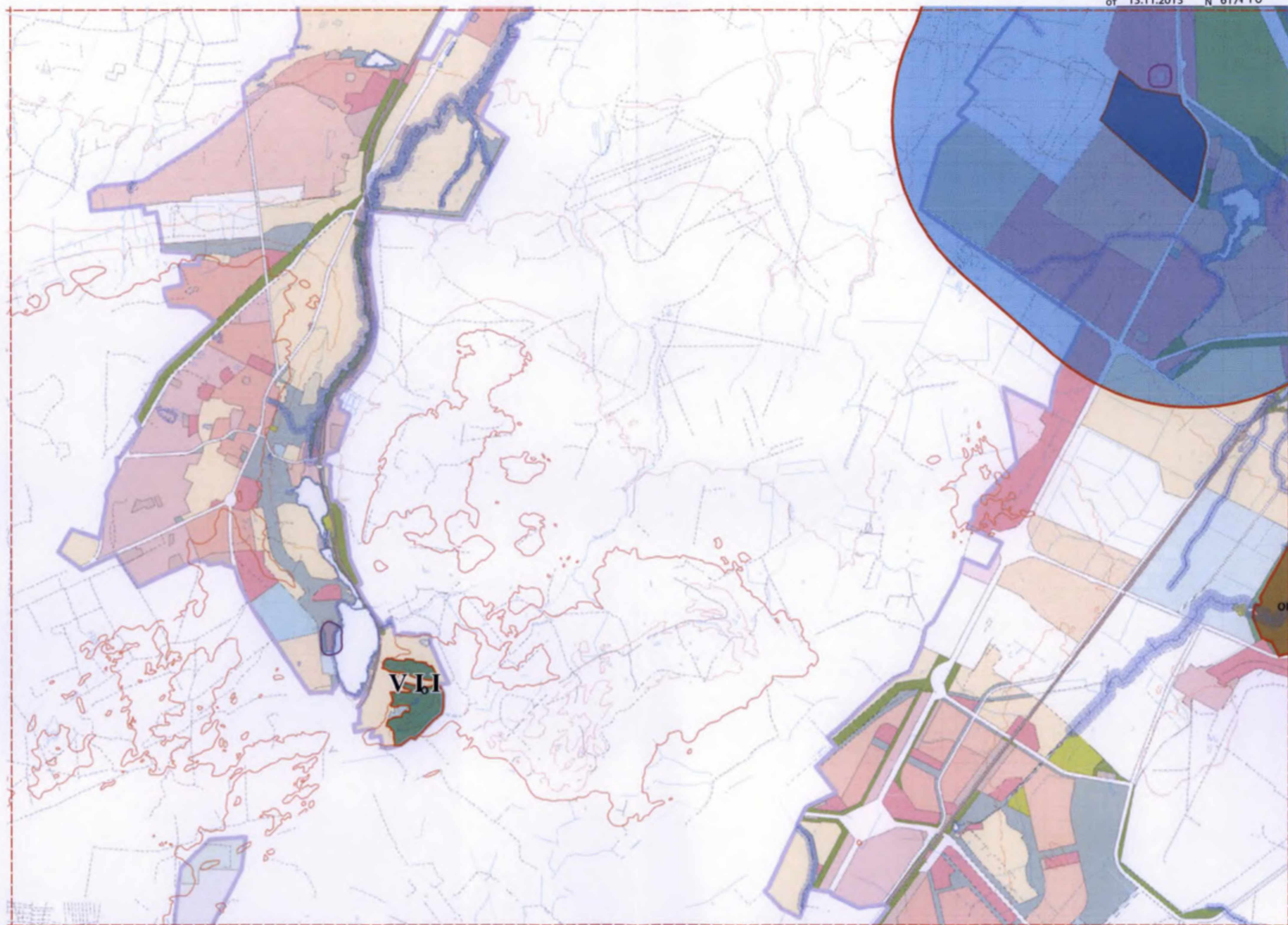



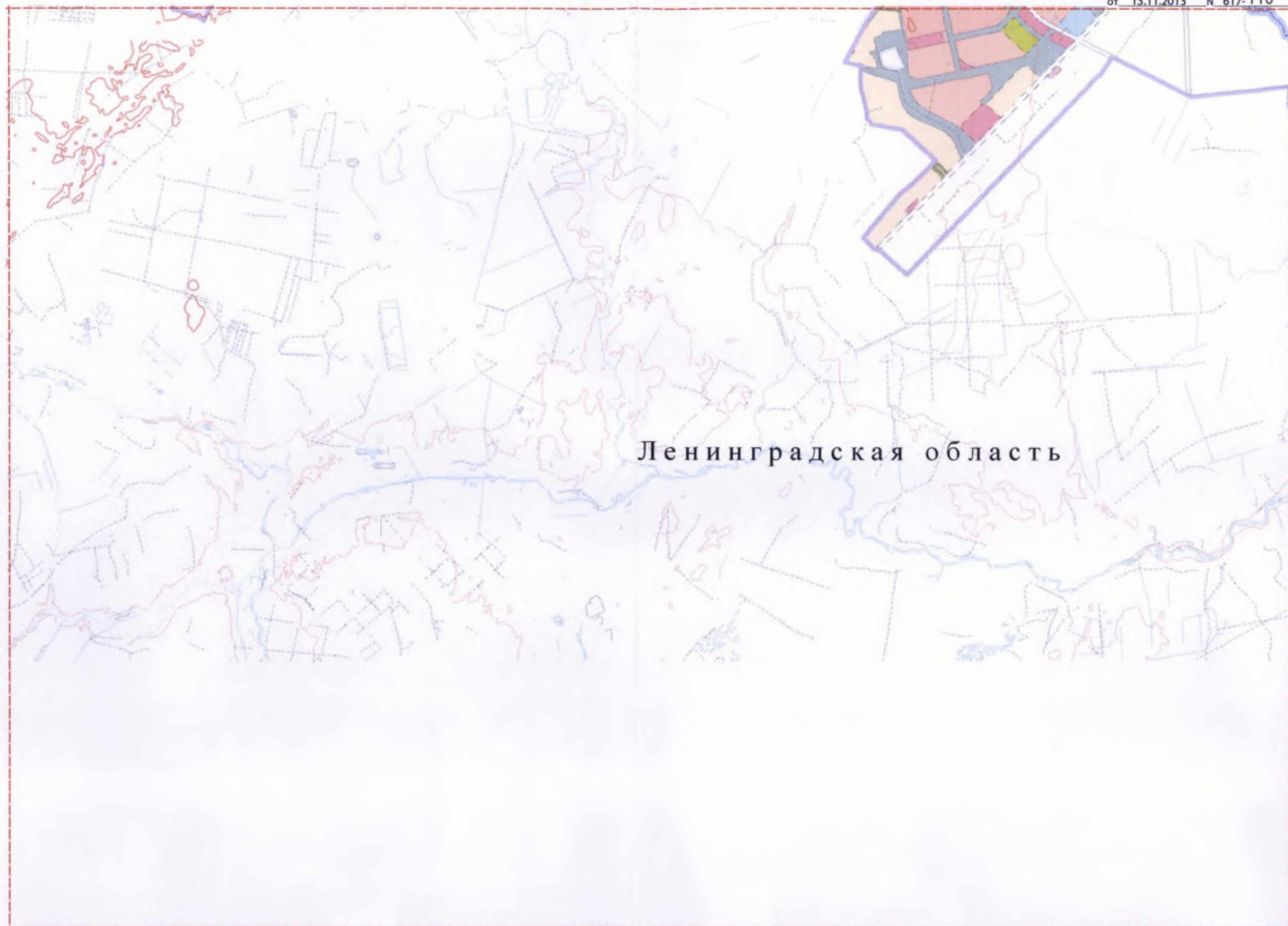

Ленинградская область

РАСКЛАДКА ЛИСТОВ М1:50000

