



ЗАКОН САНКТ-ПЕТЕРБУРГА

О внесении изменений в Закон Санкт-Петербурга "О зеленых насаждениях общего пользования"

Принят Законодательным
Собранием Санкт-Петербурга

28 апреля 2021 года

Статья 1

Внести в Закон Санкт-Петербурга от 19 сентября 2007 года № 430-85 "О зеленых насаждениях общего пользования" следующие изменения:

1. В приложении 1:

после позиции 190-67 дополнить позициями 190-68 – 190-71 следующего содержания:

"190-68	2256	сквер б/н на Новосмоленской наб. юго-восточнее пересечения с ул. Кораблестроителей	0,4540	2-4
190-69	2257	сквер б/н севернее д. 23, корп. 1, литера Б, по ул. Кораблестроителей	0,1854	2-4
190-70	2258	сквер б/н во дворе д. 6 по Волховскому пер.	0,0117	2-1
190-71	2259	сквер б/н между д. 1/20 по 8-й линии В.О. и д. 7 по наб. Лейтенанта Шмидта	0,02	2-1";

после позиции 385-32 дополнить позициями 385-33 – 385-39 следующего содержания:

"385-33	4214	бульвар б/н на Северном пр. между ул. Вавиловых и Гражданским пр.	0,6846	4-2
385-34	4215	сквер б/н южнее д. 21, корп. 1, по пр. Культуры	0,1830	4-6
385-35	4216	сквер б/н восточнее д. 26, корп. 1, по ул. Демьяна Бедного	0,3460	4-6
385-36	4217	бульвар б/н вдоль д. 68, д. 72, д. 76, д. 78, д. 80 по Гражданскому пр.	0,2666	4-2
385-37	4218	сквер б/н у д. 90, корп. 1, по Гражданскому пр.	0,3289	4-2
385-38	4219	сквер б/н вдоль д. 43, д. 45, д. 47, д. 49, д. 51 по Гражданскому пр.	0,3728	4-2
385-39	4220	сквер б/н у д. 75, корп. 1, по Гражданскому пр.	0,2000	4-2";

после позиции 448-33 дополнить позициями 448-34 и 448-35 следующего содержания:

"448-34	5211	сквер б/н на пр. Маршала Жукова северо-западнее д. 12 по дор. на Турухтанные Острова	0,6548	5-4
448-35	5212	сквер б/н на бульваре Новаторов от д. 49, корп. 2, до Дачного пр.	3,4869	5-1";

после позиции 549-53 дополнить позициями 549-54 – 549-58 следующего содержания:

"549-54	7160	сквер б/н восточнее д. 24, корп. 1, по Республиканской ул.	0,3737	7-3
549-55	7161	сквер б/н юго-западнее д. 65, корп. 1, по Заневскому пр.	2,4095	7-3
549-56	7162	бульвар б/н вдоль р. Охты от моста Энергетиков до д. 11, корп. 6, по пр. Энергетиков	0,9967	7-2
549-57	7163	сквер б/н на пр. Маршала Блюхера от д. 33 по Пискаревскому пр. до д. 69 по пр. Маршала Блюхера	3,0283	7-1
549-58	7164	сквер б/н на берегу р. Невы западнее пересечения Малоохтинского пр. и Таллинской ул.	0,4367	7-3";

после позиции 591-10 дополнить позициями 591-11 и 591-12 следующего содержания:

"591-11	8133	сквер б/н юго-западнее д. 103 по пр. Ленина	0,2023	8-6
591-12	8134	сквер б/н северо-восточнее пл. Воинской Славы между ул. Восстановления и пр. Ленина	0,3621	8-6";

после позиции 611-19 дополнить позицией 611-20 следующего содержания:

"611-20	9047	сквер б/н северо-западнее пересечения Цитадельского шоссе и ул. Адмирала Грейга	2,4187	9-1";
---------	------	---	--------	-------

после позиции 691-72 дополнить позициями 691-73 и 691-74 следующего содержания:

"691-73	10167	бульвар б/н между Приморским шоссе и озером Сестрорецкий Разлив	7,0203	10-2
691-74	10168	сквер б/н южнее д. 12, корп. 2, по Большому пр.	0,1240	10-5";

после позиции 738 дополнить позицией 738-1 следующего содержания:

"738-1	11184	сквер б/н севернее д. 11 по Пулковскому шоссе	0,3349	11-4";
--------	-------	---	--------	--------

после позиции 759-40 дополнить позициями 759-41 – 759-44 следующего содержания:

"759-41	11247	бульвар б/н северо-западнее пересечения Новоизмайловского пр. и Кузнецовской ул.	1,1063	11-3
759-42	11248	бульвар б/н северо-восточнее пересечения Новоизмайловского пр. и Кузнецовской ул.	1,3748	11-3
759-43	11249	бульвар б/н восточнее пересечения ул. Типанова и ул. Ленсовета	0,9816	11-5
759-44	11250	парк б/н северо-западнее д. 37, корп. 1, по Пулковскому шоссе	16,8544	11-4";

после позиции 1079-37 дополнить позициями 1079-38 – 1079-40 следующего содержания:

"1079-38	14140	сквер б/н у Красного (Верхнего) пруда	1,1025	14-1
1079-39	14141	бульвар б/н на Озерковой ул. от д. 33 до д. 43	1,5200	14-2
1079-40	14142	сквер б/н севернее д. 8 по Эрлеровскому бульв.	0,765	14-2";

после позиции 1163-19 дополнить позициями 1163-20 – 1163-23 следующего содержания:

"1163-20	15194	сквер б/н на пересечении Школьной ул. и Яхтенной ул.	0,6462	15-2
1163-21	15195	сквер б/н на пересечении Белоостровской ул. и Торжковской ул.	0,1016	15-3
1163-22	15196	сквер б/н у д. 33 и д. 37 по Школьной ул.	0,9943	15-3
1163-23	15197	сквер б/н на ул. Савушкина между Приморским пр. и д. 116	1,8220	15-2";

после позиции 1287-54 дополнить позициями 1287-55 и 1287-56 следующего содержания:

"1287-55	17220	сквер б/н юго-восточнее д. 23 по Расстанной ул.	0,1549	17-1
1287-56	17221	парк б/н у д. 71, корп. 2, по Софийской ул.	11,2455	17-5";

позицию 6 изложить в следующей редакции:

"6	1008	сад Театра юных зрителей между Звенигородской ул., Пионерской пл. и ул. Марата	6,6912	1-4";
----	------	--	--------	-------

позицию 25 изложить в следующей редакции:

"25	1029	Рахманиновский сквер на Лермонтовском пр. у д. 43/1	0,95	1-6";
-----	------	---	------	-------

позицию 29 изложить в следующей редакции:

"29	1033	Лермонтовский сквер на Лермонтовском пр. у д. 54	0,37	1-5";
-----	------	--	------	-------

позицию 39 изложить в следующей редакции:

"39	1049	сквер б/н на Рижском пр. у д. 38	0,2239	1-6";
-----	------	----------------------------------	--------	-------

позицию 58 изложить в следующей редакции:

"58	1083	Исидоровский сквер на пр. Римского-Корсакова у д. 24	0,13	1-1";
-----	------	--	------	-------

позицию 63 изложить в следующей редакции:

"63	1090	бульвар б/н на Клинском пр.	0,6870	1-4";
-----	------	-----------------------------	--------	-------

позицию 79 изложить в следующей редакции:

"79	1113	бульвар б/н на Малодетскосельском пр.	0,5514	1-4";
-----	------	---------------------------------------	--------	-------

позицию 84 изложить в следующей редакции:

"84	1118	бульвар б/н в пер. Матвеева	0,1392	1-1";
-----	------	-----------------------------	--------	-------

позицию 87 изложить в следующей редакции:

"87	1121	сквер б/н на Бумажной ул. между д. 20 и д. 6 по Лифляндской ул.	0,2218	1-6";
-----	------	---	--------	-------

позицию 104-23 изложить в следующей редакции:

"104-23	1162	сквер Василия Косякова на Старо-Петергофском пр. у д. 27	0,258	1-6";
---------	------	--	-------	-------

позицию 115 изложить в следующей редакции:

"115	2011	сквер Малые Гаванцы между Галерным проездом, ул. Нахимова, ул. Кораблестроителей и Галерной гаванью	1,8	2-3";
------	------	---	-----	-------

позицию 119 изложить в следующей редакции:

"119	2017	сквер Семёнова-Тян-Шанского на Среднем пр. В.О. у д. 87	0,93	2-3";
------	------	---	------	-------

позиции 121 и 122 изложить в следующей редакции:

"121	2019	бульвар б/н на Большом пр. В.О. от 1-й линии В.О. до Наличной ул.	8,8006	2-1; 2-3
122	2020	сквер Капитана Кучиева на Капитанской ул. между Морской наб. и ул. Кораблестроителей	1,05	2-5";

позицию 133 изложить в следующей редакции:

"133	2061	сквер Николая Берзарина на Среднем пр. В.О. у д. 91, корп. 2	0,71	2-3";
------	------	--	------	-------

позицию 190-65 изложить в следующей редакции:

"190-65	2253	сквер Александра Володина на пересечении Морской наб. и наб. р. Смоленки	1,6503	2-5";
---------	------	--	--------	-------

позицию 210 изложить в следующей редакции:

"210	3048	сквер Валентины Котовой на Дрезденской ул. у д. 9	0,55	3-2";
------	------	---	------	-------

позицию 212 изложить в следующей редакции:

"212	3059	сквер Конашевича на пр. Просвещения от ул. Кустодиева до ул. Руднева	2,59	3-4";
------	------	--	------	-------

позицию 220 изложить в следующей редакции:

"220	3078	сквер б/н на пересечении пр. Тореза и пр. Энгельса	2,5292	3-2";
------	------	--	--------	-------

позицию 243 изложить в следующей редакции:

"243	3109	сквер б/н на пр. Энгельса восточнее д. 22	0,6838	3-2";
------	------	---	--------	-------

позицию 246 изложить в следующей редакции:

"246	3113	Енотаевский сквер между пр. Энгельса, Елецкой ул., Костромским пр. и Енотаевской ул.	0,8215	3-2";
------	------	--	--------	-------

позицию 274 изложить в следующей редакции:

"274	3154	Мельцеровский сквер между Б. Сампсониевским пр. и Нобельским пер.	0,13	3-1";
------	------	---	------	-------

позицию 302 изложить в следующей редакции:

"302	3202	парк б/н на пересечении Выборгского шоссе и дор. в Каменку	22,1986	3-7";
------	------	--	---------	-------

позиции 310 и 311 изложить в следующей редакции:

"310	3210	Боткинский сквер на Б. Сампсониевском пр. между Финляндским пр. и Боткинской ул.	0,29	3-1
311	3211	сквер Смолячкова на Б. Сампсониевском пр. от ул. Смолячкова до Ловизского пер.	0,13	3-1";

позицию 313-52 изложить в следующей редакции:

"313-52	3266	сквер Гаджибекова на ул. Композиторов западнее д. 19	0,5752	3-6";
---------	------	--	--------	-------

позицию 313-58 изложить в следующей редакции:

"313-58	3272	сквер б/н на Ленинградской ул. западнее линии Выборгской ж.д.	0,5660	3-7";
---------	------	---	--------	-------

позицию 313-67 изложить в следующей редакции:

"313-67	3281	Гаврский сквер на Гаврской ул. у д. 6	0,46	3-2";
---------	------	---------------------------------------	------	-------

позицию 334 изложить в следующей редакции:

"334	4079	бульвар б/н на пр. Непокорённых	22,8277	4-5";
------	------	---------------------------------	---------	-------

позицию 339 изложить в следующей редакции:

"339	4100	сквер б/н на Светлановском пр. у д. 93, корп. 1	3,6538	4-7";
------	------	---	--------	-------

позицию 341 изложить в следующей редакции:

"341	4102	Муринский парк (участок 1) от пр. Культуры до Гражданского пр.	87,5188	4-2, 4-4, 4-6, 4-7";
------	------	---	---------	-------------------------------

позицию 345 изложить в следующей редакции:

"345	4107	сад Жореса Алферова между пр. Науки и ул. Верности	8,48	4-5";
------	------	--	------	-------

позицию 347 изложить в следующей редакции:

"347	4110	сад Прометей между ул. Демьяна Бедного, ул. Ольги Форш и пр. Просвещения	11,9290	4-7";
------	------	--	---------	-------

позицию 349 изложить в следующей редакции:

"349	4112	Симбирский сад на пересечении ул. Комсомола и ул. Михайлова у д. 33 по ул. Комсомола	0,8384	4-3";
------	------	--	--------	-------

позицию 356 изложить в следующей редакции:

"356	4120	сквер Памяти на пересечении пр. Непокорённых и Амурской ул.	1,33	4-5";
------	------	---	------	-------

позицию 359 изложить в следующей редакции:

"359	4129	Тихвинский сквер на ул. Комсомола, д. 23	0,38	4-3";
------	------	--	------	-------

позицию 367 изложить в следующей редакции:

"367	4138	Муринский парк (участок 2) от Гражданского пр. до ул. Руставели	48,9300	4-1; 4-2; 4-4";
------	------	---	---------	-----------------------

позицию 374 изложить в следующей редакции:

"374	4149	бульвар б/н на Замшиной ул. от пр. Мечникова до Полостровского пр.	3,5946	4-3; 4-5";
------	------	--	--------	---------------

позицию 385-4 изложить в следующей редакции:

"385-4	4185	Вавиловский сквер на ул. Вавиловых от пр. Науки до ул. Академика Байкова	5,7076	4-2";
--------	------	--	--------	-------

позицию 385-12 изложить в следующей редакции:

"385-12	4193	сквер б/н на ул. Руставели восточнее пересечения с пр. Луначарского	3,8871	4-4";
---------	------	---	--------	-------

позицию 385-22 изложить в следующей редакции:

"385-22	4203	сквер б/н на пр. Луначарского западнее д. 91 по Светлановскому пр.	0,1462	4-7";
---------	------	--	--------	-------

позицию 400 изложить в следующей редакции:

"400	5077	Комсомольский сквер на ул. Зенитчиков между пр. Стачек и Краснопутиловской ул.	2,18	5-4";
------	------	--	------	-------

позиции 406 – 409 изложить в следующей редакции:

"406	5090	Ленинградский сквер на пр. Стачек у д. 114а	3,931	5-1
407	5091	сквер б/н вдоль р. Дачной от пр. Ветеранов до Дачного пр.	1,7475	5-3
408	5095	сквер б/н на бульв. Новаторов у д. 59	0,2749	5-1
409	5097	Воронцовский сквер на Дачном пр. между пр. Ветеранов и пр. Стачек	15,5148	5-3";

позицию 411 изложить в следующей редакции:

"411	5100	парк Александрино на пр. Ветеранов между пр. Народного Ополчения, ул. Козлова и пр. Стачек	110,3722	5-2; 5-3";
------	------	--	----------	---------------

позиции 430 и 431 изложить в следующей редакции:

"430	5143	сквер б/н вдоль р. Дачной от Дачного пр. до Ленинского пр.	1,9672	5-3
431	5145	Емельяновский сквер на пересечении Кронштадтской ул. и Корабельной ул.	0,75	5-4";

позицию 433 изложить в следующей редакции:

"433	5150	сквер Исаака Зальцмана на пр. Стачек у д. 62	0,43	5-4";
------	------	--	------	-------

позицию 434 изложить в следующей редакции:

"434	5157	сквер б/н на бульваре Новаторов у д. 32	5,4620	5-1";
------	------	---	--------	-------

позиции 448-30 и 448-31 изложить в следующей редакции:

"448-30	5207	сквер б/н на пр. Стачек северо-восточнее д. 220, корп. 3	1,6776	5-3
448-31	5208	Канонерский парк на Канонерском острове	44,9952	5-7";

позицию 452 изложить в следующей редакции:

"452	6004	сквер б/н между бульв. Трудящихся и ул. Веры Слуцкой	4,4960	6-1";
------	------	--	--------	-------

позицию 459 изложить в следующей редакции:

"459	6011	Никольский сквер на Красной ул. от Комсомольского кан. до ул. Ремизова	8,81	6-1";
------	------	--	------	-------

позицию 467 изложить в следующей редакции:

"467	6020	Харламов сквер на Октябрьской ул. от д. 8 до Комсомольского кан.	12,3215	6-1";
------	------	--	---------	-------

позицию 484 изложить в следующей редакции:

"484	6044	сквер б/н на Шлиссельбургском шоссе от д. 13 до д. 16 по Дорожной ул.	5,6321	6-5";
------	------	---	--------	-------

позицию 486 изложить в следующей редакции:

"486	7001	Бестужевский сад между Бестужевской ул., Пискаревским пр. и продолжением пр. Мечникова	4,5980	7-1";
------	------	---	--------	-------

позицию 490 изложить в следующей редакции:

"490	7008	сквер б/н на ул. Маршала Тухачевского у д. 29	0,5354	7-1";
------	------	---	--------	-------

позицию 492 изложить в следующей редакции:

"492	7011	Полостровский парк между шоссе Революции, ул. Маршала Тухачевского, Львовской ул. и пр. Металлистов	45,8748	7-1";
------	------	---	---------	-------

позиции 499 – 501 изложить в следующей редакции:

"499	7021	сквер б/н на шоссе Революции у д. 31	1,2525	7-2
500	7026	сквер Георга Отса на Среднеохтинском пр. от Б. Пороховской ул. до Панфиловой ул.	0,4004	7-2
501	7027	сквер б/н на Свердловской наб. от Пискаревского пр. до р. Охты	4,1338	7-2";

позицию 503 изложить в следующей редакции:

"503	7030	Гурдин сквер на Среднеохтинском пр. у д. 8	0,3	7-2";
------	------	--	-----	-------

позиции 517 и 518 изложить в следующей редакции:

"517	7048	сад б/н на Ильинской слободе у д. 17а	1,3741	7-5
518	7049	сад б/н на шоссе Революции у д. 87	2,7342	7-5";

позицию 524 изложить в следующей редакции:

"524	7056	Ладужский парк между пр. Косыгина, пр. Энтузиастов и р. Охтой	13,68	7-4";
------	------	--	-------	-------

позицию 526 изложить в следующей редакции:

"526	7064	сквер б/н на ул. Передовиков у д. 9 и д. 11, корп. 1	0,7161	7-4";
------	------	--	--------	-------

позицию 531 изложить в следующей редакции:

"531	7081	сквер б/н на пересечении ул. Коммуны и Рябовского шоссе	0,9011	7-5";
------	------	--	--------	-------

позицию 539 изложить в следующей редакции:

"539	7095	сквер б/н на Таллинской ул. между д. 6 и д. 8	0,2840	7-3";
------	------	---	--------	-------

позиции 548 и 549 изложить в следующей редакции:

"548	7104	Большеохтинский сквер на Большеохтинском пр. у д. 3	0,17	7-2
549	7105	сад б/н на Пискаревском пр. у д. 47	3,7247	7-1";

позицию 549-28 изложить в следующей редакции:

"549-28	7133	сквер б/н на Весенней ул. у д. 20	0,5336	7-3";
---------	------	-----------------------------------	--------	-------

позицию 549-30 изложить в следующей редакции:

"549-30	7135	Молчаливый сквер на Малоохтинском пр. между д. 38 и д. 44	0,15	7-3";
---------	------	---	------	-------

позицию 549-47 изложить в следующей редакции:

"549-47	7152	сквер б/н на шоссе Революции у д. 106, д. 110, д. 112, д. 116	1,0346	7-5";
---------	------	---	--------	-------

позицию 551 изложить в следующей редакции:

"551	8003	сквер б/н на пр. Ветеранов у д. 131	2,0455	8-3";
------	------	-------------------------------------	--------	-------

позиции 554 – 557 изложить в следующей редакции:

"554	8006	сквер б/н на пр. Ленина от ул. Освобождения до Бронетанковой ул.	0,9907	8-6
555	8008	парк Красное Село между пр. Ленина, ул. Восстановления, пр. Красных Командиров и ул. Первого Мая	37,5099	8-6
556	8009	сквер Скачки на пересечении пр. Ленина и ул. Ломоносова	0,2393	8-6
557	8010	сквер Автомобилист на Кингисеппском шоссе у д. 47	0,7160	8-6";

позицию 562 изложить в следующей редакции:

"562	8016	Полежаевский парк между Петергофским шоссе, пр. Маршала Жукова и Авангардной ул.	148,5422	8-4";
------	------	--	----------	-------

позицию 567 изложить в следующей редакции:

"567	8064	Егоровский сквер на пересечении ул. Добровольцев и пр. Ветеранов	3,8773	8-4";
------	------	--	--------	-------

позицию 589 изложить в следующей редакции:

"589	8120	сквер б/н на пр. Ленина у д. 81	0,4084	8-6";
------	------	---------------------------------	--------	-------

позицию 591 изложить в следующей редакции:

"591	8122	Раевский сквер на пересечении пр. Ветеранов и ул. Партизана Германа	0,95	8-4";
------	------	---	------	-------

позицию 610 изложить в следующей редакции:

"610	9026	сквер Желобовского на Якорной пл. между д. 2 и д. 2а	0,64	9-1";
------	------	--	------	-------

позицию 611-8 изложить в следующей редакции:

"611-8	9035	сквер б/н северо-западнее пересечения Цитадельского шоссе и ул. Адмирала Грейга на участке дворца Петра I	4,2442	9-1";
--------	------	---	--------	-------

позицию 611-18 изложить в следующей редакции:

"611-18	9045	сквер б/н юго-восточнее д. 7 по ул. Восстания	2,7314	9-1";
---------	------	---	--------	-------

позицию 624 изложить в следующей редакции:

"624	10013	Пошехоновский сквер на Приморском шоссе у д. 559/1	0,28	10-1";
------	-------	--	------	--------

позицию 628 изложить в следующей редакции:

"628	10017	Репинский сквер между Приморским шоссе, 1-й Новой ул. и ул. Репина	1,8840	10-5";
------	-------	--	--------	--------

позицию 634 изложить в следующей редакции:

"634	10023	Верхний парк между Лесной ул., ул. Андреева, ул. Максима Горького и Оранжерейной ул.	5,2510	10-2";
------	-------	--	--------	--------

позицию 646 изложить в следующей редакции:

"646	10038	бульвар б/н на Приморском шоссе от пер. Свободы до д. 352	4,0777	10-2";
------	-------	---	--------	--------

позиции 650 и 651 изложить в следующей редакции:

"650	10042	парк б/н вдоль наб. р. Сестры	4,8791	10-2
651	10045	парк б/н на ул. Инструментальщиков у д. 15	3,0134	10-2";

позицию 653 изложить в следующей редакции:

"653	10048	сквер Пограничников между Приморским шоссе и озером Сестрорецкий Разлив	8,0738	10-2";
------	-------	---	--------	--------

позицию 681 изложить в следующей редакции:

"681	10084	сквер б/н на пересечении Привокзальной ул. и Железнодорожной ул.	0,1977	10-5";
------	-------	--	--------	--------

позиции 687 и 688 изложить в следующей редакции:

"687	10090	сквер б/н на Прямой ул.	6,1703	10-5
688	10091	сквер б/н на пересечении Приморского шоссе и 2-го Балтийского пер.	5,8203	10-5";

позиции 691-2 – 691-5 изложить в следующей редакции:

"691-2	10096	парк б/н юго-восточнее пересечения Прямой ул. и Курортной ул.	2,5520	10-1
691-3	10097	сквер б/н восточнее пересечения Артиллерийской ул. и Нижней ул.	1,6888	10-1
691-4	10098	сквер б/н севернее пересечения Артиллерийской ул. и ул. Восстания	0,7446	10-1
691-5	10099	сквер б/н в Сосновом пер. между д. 366 по Комсомольской ул. и д. 4 по Полевой ул.	3,1368	10-1";

позицию 691-9 изложить в следующей редакции:

"691-9	10103	сквер б/н северо-восточнее пересечения Приморского шоссе и Средней ул.	5,7067	10-1";
--------	-------	--	--------	--------

позиции 691-11 – 691-13 изложить в следующей редакции:

"691-11	10105	сквер б/н северо-восточнее пересечения Горной ул. и Приморского шоссе	2,0596	10-1
691-12	10106	сквер б/н северо-восточнее пересечения Широкой ул. и Приморского шоссе	2,2270	10-1
691-13	10107	сквер б/н северо-западнее пересечения Связной ул. и Приморского шоссе	0,9606	10-1";

позицию 691-49 изложить в следующей редакции:

"691-49	10143	сквер б/н юго-восточнее пересечения Приморского шоссе и Приморского пер.	0,2810	10-8";
---------	-------	--	--------	--------

позицию 691-59 изложить в следующей редакции:

"691-59	10153	сквер б/н на Приморском шоссе юго-восточнее д. 362	2,9589	10-6";
---------	-------	--	--------	--------

позицию 691-65 изложить в следующей редакции:

"691-65	10159	сквер б/н на ул. Инструментальщиков между Южным Водосливным кан. и Транспортной ул.	16,1203	10-2";
---------	-------	---	---------	--------

позицию 691-70 изложить в следующей редакции:

"691-70	10164	сквер б/н на Приморском шоссе северо-восточнее д. 6 по 2-й Боровой ул.	9,1042	10-6";
---------	-------	--	--------	--------

позицию 691-72 изложить в следующей редакции:

"691-72	10166	бульвар б/н вдоль р. М. Сестры западнее Сестрорецкого кладбища	0,9863	10-2";
---------	-------	--	--------	--------

позицию 692 изложить в следующей редакции:

"692	11001	Московский парк Победы между Московским пр., Кузнецовской ул., пр. Юрия Гагарина и Бассейной ул.	66,2462	11-1";
------	-------	--	---------	--------

позицию 696 изложить в следующей редакции:

"696	11005	сад Дубовая Роща на западной стороне Пулковского шоссе от Дунайского пр. до линии Окружной ж.д.	14,1809	11-4";
------	-------	---	---------	--------

позицию 699 изложить в следующей редакции:

"699	11008	сквер Полярника Корнилова на ул. Фрунзе между д. 16 и д. 18	1,5412	11-1";
------	-------	---	--------	--------

позицию 706 изложить в следующей редакции:

"706	11046	сквер б/н на Московском шоссе между д. 32 и д. 34	0,4538	11-5";
------	-------	---	--------	--------

позиции 708 и 709 изложить в следующей редакции:

"708	11072	Чернышевский сквер на пл. Чернышевского у д. 11	2,6063	11-4
709	11093	бульвар б/н на пр. Космонавтов	21,8214	11-2; 11-5";

позицию 715 изложить в следующей редакции:

"715	11103	сквер Раисы Штрейс на пересечении Пулковского шоссе и Дунайского пр.	5,1815	11-5";
------	-------	--	--------	--------

позиции 718 – 722 изложить в следующей редакции:

"718	11122	сквер Северная Ропа между Авиационной ул., Московским пр., ул. Типанова и Демонстрационным проездом	1,8734	11-5
719	11123	Чесменский сквер на ул. Ленсовета у д. 12	1,3	11-5
720	11127	бульвар б/н на пр. Юрия Гагарина от Бассейной ул. до ул. Ленсовета	19,6928	11-1; 11-5
721	11135	сквер б/н между ул. Ленсовета и ул. Орджоникидзе	5,7886	11-5
722	11138	сквер б/н на Московской пл.	2,2345	11-5";

позицию 726 изложить в следующей редакции:

"726	11151	сквер Архитектора Троцкого на ул. Ленсовета у д. 212 по Московскому пр.	2,09	11-5";
------	-------	--	------	--------

позицию 730 изложить в следующей редакции:

"730	11169	бульвар б/н на Алтайской ул.	1,2075	11-5";
------	-------	------------------------------	--------	--------

позицию 736 изложить в следующей редакции:

"736	11180	сквер Василия Ракова на Авиационной ул. у д. 38	0,29	11-5";
------	-------	---	------	--------

позицию 738 изложить в следующей редакции:

"738	11183	сквер б/н на Пулковском шоссе у д. 15, корп. 2	1,6869	11-4;
------	-------	--	--------	-------

позицию 739 изложить в следующей редакции:

"739	11186	сквер б/н на Московском пр. между д. 179 и д. 189	1,5619	11-4";
------	-------	---	--------	--------

позицию 741 изложить в следующей редакции:

"741	11188	сквер б/н на Пулковском шоссе, д. 3	0,6159	11-4";
------	-------	-------------------------------------	--------	--------

позицию 747 изложить в следующей редакции:

"747	11194	сквер б/н на Московском пр. между д. 195 и д. 197	0,7059	11-4";
------	-------	---	--------	--------

позицию 756 изложить в следующей редакции:

"756	11203	сквер б/н на Пулковском шоссе южнее д. 92	5,34	11-4";
------	-------	---	------	--------

позицию 758 изложить в следующей редакции:

"758	11205	сквер б/н на Пулковском шоссе у д. 40	0,4720	11-5";
------	-------	---------------------------------------	--------	--------

позиции 759-16 и 759-17 изложить в следующей редакции:

"759-16	11222	сквер б/н на Штурманской ул. северо-восточнее д. 24	0,1195	11-4
759-17	11223	сквер б/н на Штурманской ул. северо-западнее д. 28	0,2769	11-4";

позицию 759-26 изложить в следующей редакции:

"759-26	11232	сквер б/н на Стартовой ул. юго-восточнее д. 8	1,4306	11-4";
---------	-------	---	--------	--------

позицию 759-37 изложить в следующей редакции:

"759-37	11243	сквер б/н между М. Митрофаньевской ул., Митрофаньевским шоссе и Старообрядческой ул.	17,6275	11-1";
---------	-------	---	---------	--------

позицию 767 изложить в следующей редакции:

"767	12008	Яблоновский сад между р. Оккервиль, ул. Ворошилова и ул. Латышских Стрелков	22,0814	12-9";
------	-------	--	---------	--------

позицию 769 изложить в следующей редакции:

"769	12011	парк Есенина между пр. Большевиков, ул. Дыбенко, Товарищеским пр. и ул. Подвойского	22,5237	12-8";
------	-------	--	---------	--------

позицию 771 изложить в следующей редакции:

"771	12013	Виноградовский сквер между ул. Бабушкина, Ивановской ул. и пр. Обуховской Обороны	3,6657	12-2";
------	-------	--	--------	--------

позицию 773 изложить в следующей редакции:

"773	12015	сквер Полярных Конвоев на пересечении ул. Седова и Б. Смоленского пр.	0,63	12-1";
------	-------	--	------	--------

позицию 788 изложить в следующей редакции:

"788	12058	сквер б/н на Рабфакской ул. севернее д. 287, корп. 2, по пр. Обуховской Обороны	1,7350	12-4";
------	-------	--	--------	--------

позиции 792 и 793 изложить в следующей редакции:

"792	12085	бульвар б/н между пр. Обуховской Обороны и р. Невой	3,2420	12-1
793	12086	сквер б/н на пр. Обуховской Обороны от ул. Профессора Качалова до Соединительной линии ж.д.	2,6711	12-1";

позиции 799 и 800 изложить в следующей редакции:

"799	12104	сквер б/н на Искровском пр. у д. 4, корп. 1	0,1534	12-7
800	12105	сквер б/н на Искровском пр. между д. 6, корп. 3, и д. 6, корп. 4	0,3320	12-7";

позицию 803 изложить в следующей редакции:

"803	12119	сквер б/н на Дальневосточном пр. от ул. Антонова-Овсеенко до ул. Дыбенко	1,0991	12-7";
------	-------	--	--------	--------

позицию 809 изложить в следующей редакции:

"809	12134	сквер б/н на пр. Большевиков от Народной ул. до Дальневосточного пр.	2,4925	12-5";
------	-------	--	--------	--------

позиции 811 и 812 изложить в следующей редакции:

"811	12146	бульвар б/н на Рыбацком пр.	11,9001	12-4
812	12147	сад Спартак между пр. Обуховской Обороны, Рыбацким пр. и р. Невой	10,1222	12-4";

позицию 815 изложить в следующей редакции:

"815	12159	Ивановский сад у Ивановского карьера	27,8791	12-2";
------	-------	--------------------------------------	---------	--------

позицию 817 изложить в следующей редакции:

"817	12161	сквер б/н южнее д. 51 по ул. Бабушкина	0,3742	12-2";
------	-------	--	--------	--------

позицию 824 изложить в следующей редакции:

"824	12179	сквер б/н на левом берегу р. Славянки от Шлиссельбургского пр. до Рыбацкого пр.	2,1669	12-4";
------	-------	---	--------	--------

позицию 827 изложить в следующей редакции:

"827	12189	сквер Николая Львова на пр. Обуховской Обороны у д. 223	1,56	12-3";
------	-------	---	------	--------

позицию 832 изложить в следующей редакции:

"832	12205	сквер б/н на Дальневосточном пр. от Зольной ул. до ул. Коллонтай	2,7970	12-9";
------	-------	--	--------	--------

позицию 851-5 изложить в следующей редакции:

"851-5	12238	сквер б/н на ул. Профессора Качалова юго-западнее д. 15 по пр. Обуховской Обороны	0,4800	12-1";
--------	-------	---	--------	--------

позицию 851-12 изложить в следующей редакции:

"851-12	12245	сквер Екатерины Демидовой на пр. Обуховской Обороны у д. 119	0,22	12-1";
---------	-------	---	------	--------

позиции 852 и 853 изложить в следующей редакции:

"852	13002	Александровский парк (участок 2) на Каменноостровском пр. от Троицкой пл. П.С. до Кронверкского пр.	1,26	13-3
853	13003	Нахимовский сквер на Петроградской наб. у д. 2-4	0,61	13-3";

позицию 855 изложить в следующей редакции:

"855	13005	сквер б/н на пр. Добролюбова у д. 18	1,1255	13-1";
------	-------	--------------------------------------	--------	--------

позицию 861 изложить в следующей редакции:

"861	13012	сквер Профессора Попова на Каменноостровском пр. между д. 39 и д. 41	0,85	13-4";
------	-------	---	------	--------

позицию 868 изложить в следующей редакции:

"868	13021	Левашовский сквер на Левашовском пр. у д. 2	0,15	13-6";
------	-------	---	------	--------

позицию 875 изложить в следующей редакции:

"875	13030	Дивенский сад на пересечении Дивенской ул. и Каменноостровского пр.	0,4172	13-3";
------	-------	--	--------	--------

позицию 878 изложить в следующей редакции:

"878	13033	Геслеровский сад на пересечении Ординарной ул. и Чкаловского пр.	0,4230	13-4";
------	-------	---	--------	--------

позиции 887 и 888 изложить в следующей редакции:

"887	13042	сквер Александра Белова на пересечении Морского пр., пр. Динамо и Вязовой ул.	2,64	13-6
888	13043	Фруктовый сад между Морским пр., Еленинской ул., Константиновским пр. и Прожекторной ул.	1,5107	13-6";

позицию 891 изложить в следующей редакции:

"891	13046	парк Тихий отдых (участок 1) на Каменном о-ве	21,0693	13-6";
------	-------	---	---------	--------

позицию 893 изложить в следующей редакции:

"893	13048	Александровский парк (участок 1) между Кронверкским пр., Кронверкским протоком и Каменноостровским пр.	14,57	13-2";
------	-------	--	-------	--------

позицию 896 изложить в следующей редакции:

"896	13051	сквер б/н на Колпинской ул. у д. 5 по Ижорской ул.	0,1027	13-5";
------	-------	--	--------	--------

позицию 902 изложить в следующей редакции:

"902	13065	сквер б/н на пересечении Левашовского пр. и Подрезовой ул.	0,1351	13-4";
------	-------	--	--------	--------

позицию 905 изложить в следующей редакции:

"905	13068	сквер Владимира Кондрашина на пересечении Петроградской ул. и Вязовой ул.	1,1	13-6";
------	-------	---	-----	--------

позицию 918 изложить в следующей редакции:

"918	13083	сквер б/н на Петрозаводской ул. между д. 3 и д. 7	0,1410	13-6";
------	-------	---	--------	--------

позиции 925 – 927 изложить в следующей редакции:

"925	13094	сквер б/н на Рыбацкой ул. между д. 3 и д. 5	0,1036	13-5
926	13095	Приморский парк Победы между Гребным кан., Рюхиной ул. и р. М. Невкой	109,3918	13-6
927	13096	сквер б/н на Ординарной ул. между д. 62 по Б. Пушкарской ул. и д. 71 по Большому пр. П.С.	0,1868	13-2";

позицию 929 изложить в следующей редакции:

"929	13098	парк Тихий отдых (участок 2) на наб. р. Б. Невки от Большой аллеи до Большого кан.	4,9372	13-6";
------	-------	--	--------	--------

позицию 939 изложить в следующей редакции:

"939	13123	сквер б/н на ул. Ленина у д. 34	0,0803	13-5";
------	-------	---------------------------------	--------	--------

позиции 941 и 942 изложить в следующей редакции:

"941	13126	сквер б/н на пересечении Левашовского пр. и Лодейнопольской ул.	0,1266	13-6
942	13127	сквер б/н на Чкаловском пр. у д. 8	0,0589	13-6";

позицию 947 изложить в следующей редакции:

"947	13134	сквер б/н на пересечении Малого пр. П.С. и Плуталовой ул.	0,0380	13-4";
------	-------	---	--------	--------

позицию 953 изложить в следующей редакции:

"953	13140	сквер б/н на Малом пр. П.С. у д. 36-38	0,0806	13-5";
------	-------	--	--------	--------

позицию 958 изложить в следующей редакции:

"958	13145	сквер б/н на ул. Лизы Чайкиной у д. 26	0,0387	13-1";
------	-------	--	--------	--------

позицию 962 изложить в следующей редакции:

"962	13154	сквер Сергея Орлова на пересечении ул. Мира и М. Монетной ул.	0,06	13-3";
------	-------	---	------	--------

позицию 993 изложить в следующей редакции:

"993	13211	сквер б/н у д. 16 по Кронверкской ул.	0,0746	13-2";
------	-------	---------------------------------------	--------	--------

позицию 1008-12 изложить в следующей редакции:

"1008-12	13241	сквер б/н на наб. р. Карповки западнее д. 13	0,1204	13-4";
----------	-------	--	--------	--------

позицию 1008-14 изложить в следующей редакции:

"1008-14	13243	сквер б/н на ул. Ленина у д. 6/17 по Полозовой ул.	0,0400	13-4";
----------	-------	--	--------	--------

позицию 1008-27 изложить в следующей редакции:

"1008-27	13256	сквер б/н на Газовой ул. южнее д. 1а	0,0461	13-6";
----------	-------	--------------------------------------	--------	--------

позицию 1008-32 изложить в следующей редакции:

"1008-32	13261	сквер Виктора Набутова на Кемской ул. северо-западнее д. 7	0,2	13-6";
----------	-------	--	-----	--------

позицию 1009 изложить в следующей редакции:

"1009	14001	парк Собственная Дача между Красноармейским пер., Собственным пр., ул. Беловой, линией Балтийской ж.д. и парком Сергиевка	36,6155	14-2";
-------	-------	---	---------	--------

позицию 1013 изложить в следующей редакции:

"1013	14009	сквер Военных Железнодорожников на пересечении ул. Халтурина и бульв. Красных Курсантов	2,1013	14-2";
-------	-------	---	--------	--------

позицию 1024 изложить в следующей редакции:

"1024	14027	Школьный сквер на Эрлеровском бульв. между ул. Дашкевича и ул. Братьев Горкушенко	1,3280	14-2";
-------	-------	---	--------	--------

позицию 1027 изложить в следующей редакции:

"1027	14030	Голицынский сад между Самсоновской ул., Санкт-Петербургским пр. и Разводной ул.	1,5010	14-2";
-------	-------	---	--------	--------

позицию 1035 изложить в следующей редакции:

"1035	14041	парк Знаменка между Санкт-Петербургским шоссе, Мостовой ул., Нижней дор. и ручьем	68,0960	14-2";
-------	-------	---	---------	--------

позицию 1038 изложить в следующей редакции:

"1038	14045	Орловский парк между Фронтальной ул., Санкт-Петербургским шоссе и Орловским прудом	7,2001	14-3";
-------	-------	--	--------	--------

позицию 1044 изложить в следующей редакции:

"1044	14055	сквер б/н на Калининской ул. у д. 7	3,1965	14-2";
-------	-------	-------------------------------------	--------	--------

позицию 1052 изложить в следующей редакции:

"1052	14064	сквер б/н между Дворцовым пр. и Александровской ул.	10,0523	14-1";
-------	-------	---	---------	--------

позицию 1071 изложить в следующей редакции:

"1071	14094	сквер б/н между Санкт-Петербургским пр., Правленской ул., Калининской ул. и Лихардовской ул.	0,7794	14-2";
-------	-------	--	--------	--------

позицию 1079-26 изложить в следующей редакции:

"1079-26	14128	сквер б/н у д. 566 по Санкт-Петербургскому шоссе (пос. Стрельна)	0,3955	14-3";
----------	-------	--	--------	--------

позиции 1080 и 1081 изложить в следующей редакции:

"1080	15001	сквер б/н на Приморском пр. у д. 91	0,9529	15-2
1081	15002	сад б/н между Коломяжским пр. и линией Сестрорецкой ж.д.	4,7074	15-4";

позицию 1083 изложить в следующей редакции:

"1083	15005	Салтыковский сад на ул. Академика Крылова от Приморского пр. до ул. Савушкина	2,6500	15-3";
-------	-------	---	--------	--------

позицию 1087 изложить в следующей редакции:

"1087	15009	сквер б/н на наб. Черной речки между Торжковской ул. и Ланским шоссе	1,5307	15-3";
-------	-------	--	--------	--------

позиции 1090 – 1092 изложить в следующей редакции:

"1090	15012	сквер Военных Лётчиков на Приморском пр. у д. 55	0,701	15-3
1091	15015	Стародеревенский сквер на ул. Савушкина между д. 77 и д. 83, корп. 3	1,3	15-2
1092	15016	сквер б/н на Ланском шоссе у д. 35	0,7231	15-3";

позицию 1095 изложить в следующей редакции:

"1095	15019	сквер б/н между Круговой ул. и Приморским шоссе	0,62	15-1";
-------	-------	---	------	--------

позицию 1097 изложить в следующей редакции:

"1097	15021	Мартыновский сквер между Мартыновской ул., Долгоозёрной ул. и Парашютной ул.	7,7428	15-6";
-------	-------	--	--------	--------

позицию 1102 изложить в следующей редакции:

"1102	15054	сквер Генерала Медведева на Комендантском пр. у д. 40, корп. 1	0,42	15-6";
-------	-------	--	------	--------

позицию 1104 изложить в следующей редакции:

"1104	15060	Изотовский сквер между пр. Авиаконструкторов и Нижне-Каменской ул.	13,1481	15-6";
-------	-------	--	---------	--------

позицию 1106 изложить в следующей редакции:

"1106	15069	сквер Генерала Селезнёва на Ольховой ул. от Долгоозёрной ул. до пр. Королёва	2,2998	15-5";
-------	-------	--	--------	--------

позицию 1111 изложить в следующей редакции:

"1111	15086	сквер б/н между д. 33 по Новосельковской ул. и д. 20 по Рябиновой ул.	3,4710	15-7";
-------	-------	---	--------	--------

позиции 1114 и 1115 изложить в следующей редакции:

"1114	15094	Новосибирский сквер на Новосибирской ул. от д. 15, корп. 1, до ул. Матроса Железняка	0,7208	15-3
1115	15096	сквер б/н на Приморском пр. у д. 4	0,1330	15-3";

позицию 1117 изложить в следующей редакции:

"1117	15101	Мигуновский сад на ул. Савушкина у д. 21	2,6	15-3";
-------	-------	--	-----	--------

позиции 1121 – 1123 изложить в следующей редакции:

"1121	15106	сквер б/н на Приморском пр. между д. 14 и д. 22	0,9880	15-3
1122	15107	бульвар б/н на аллее Поликарпова	2,0882	15-4
1123	15108	бульвар б/н на аллее Поликарпова между д. 3, корп. 1, и д. 5	0,8526	15-4";

позицию 1144 изложить в следующей редакции:

"1144	15155	сквер б/н на Ланском шоссе между д. 10, корп. 1, и д. 12, корп. 1	0,1157	15-3";
-------	-------	---	--------	--------

позицию 1146 изложить в следующей редакции:

"1146	15157	сквер б/н на Шуваловском пр. от Мебельной ул. до Богатырского пр.	13,4370	15-2";
-------	-------	---	---------	--------

позицию 1152 изложить в следующей редакции:

"1152	15163	сквер б/н на Серебристом бульв. у д. 14, корп. 1	0,3270	15-4";
-------	-------	--	--------	--------

позиции 1155 и 1156 изложить в следующей редакции:

"1155	15166	сквер б/н на Липовой аллее у д. 4	0,6410	15-2
1156	15167	сквер б/н в Гороховом пер. у д. 3	0,3546	15-2";

позицию 1159 изложить в следующей редакции:

"1159	15170	сквер б/н на ул. Савушкина у д. 71, корп. 2	0,4552	15-3";
-------	-------	---	--------	--------

позицию 1163-4 изложить в следующей редакции:

"1163-4	15178	Луспекаевский сквер на Торжковской ул. между д. 26 и д. 32	0,11	15-3";
---------	-------	--	------	--------

позицию 1163-13 изложить в следующей редакции:

"1163-13	15187	сквер б/н на ул. Савушкина у д. 24	0,1439	15-3";
----------	-------	------------------------------------	--------	--------

позицию 1163-19 изложить в следующей редакции:

"1163-19	15193	Солунский сквер у д. 14 по 1-й Никитинской ул.	0,1076	15-7";
----------	-------	--	--------	--------

позицию 1165 изложить в следующей редакции:

"1165	16002	Фермский сад на пересечении Дворцовой ул. и Фермской дор.	8,0543	16-2";
-------	-------	---	--------	--------

позицию 1169 изложить в следующей редакции:

"1169	16007	Жуковско-Волынский сквер на Софийском бульв. от Жуковско-Волынской ул. до ул. Глинки	2,6872	16-2";
-------	-------	---	--------	--------

позицию 1177 изложить в следующей редакции:

"1177	16017	Буферный парк между Детскосельским бульв., Петербуржским шоссе и р. Кузьминкой	54,6647	16-2";
-------	-------	---	---------	--------

позицию 1180 изложить в следующей редакции:

"1180	16020	Конюшенный сквер на Средней ул. между Оранжевой ул. и Набережной ул.	0,88	16-2";
-------	-------	---	------	--------

позицию 1186 изложить в следующей редакции:

"1186	16032	Ожаровский сквер на пересечении Московского шоссе и ул. Чистякова	0,42	16-2";
-------	-------	--	------	--------

позицию 1192 изложить в следующей редакции:

"1192	16043	сад Миранда на пересечении Садовой ул. и Берёзовой ул.	4,1371	16-1";
-------	-------	---	--------	--------

позиции 1214 и 1215 изложить в следующей редакции:

"1214	16068	Фридентальский сквер на Московском шоссе между Софийским бульв. и ул. Чистякова	0,78	16-2
1215	16069	сквер б/н на Захаржевской ул. у д. 15 по Павловскому шоссе	0,3666	16-2";

позицию 1224 изложить в следующей редакции:

"1224	16078	сквер б/н на ул. Правды от р. Тызвы до Екатерининской ул.	2,2438	16-1";
-------	-------	--	--------	--------

позицию 1229-18 изложить в следующей редакции:

"1229-18	16101	Кочубеевский сад на Садовой ул. у д. 22	2,13	16-2";
----------	-------	---	------	--------

позицию 1229-68 изложить в следующей редакции:

"1229-68	16151	сквер б/н на Петербургском шоссе восточнее д. 30, Пулковское	1,3365	16-3";
----------	-------	---	--------	--------

позицию 1236 изложить в следующей редакции:

"1236	17008	Исфаханский сквер на ул. Турку от Белградской ул. до Будапештской ул.	5,11	17-3";
-------	-------	---	------	--------

позиции 1242 и 1243 изложить в следующей редакции:

"1242	17015	Будапештский сквер на Будапештской ул. от Пловдивской ул. до М. Каштановой аллеи	4,5775	17-4
1243	17016	сквер Воинов-Освободителей на Загребском бульв. между Дунайским пр. и ул. Димитрова	25,1148	17-4";

позицию 1251 изложить в следующей редакции:

"1251	17084	Купчинский сквер на Белградской ул. между д. 46 и д. 52, корп. 1	6,3978	17-4";
-------	-------	--	--------	--------

позиции 1253 и 1254 изложить в следующей редакции:

"1253	17087	сквер Спасателей северо-восточнее пересечения Бухарестской ул. и ул. Фучика	10,01	17-1
1254	17088	Альпийский сквер на Будапештской ул. между д. 62 и д. 66, корп. 1	2,43	17-4";

позиции 1258 и 1259 изложить в следующей редакции:

"1258	17095	парк Интернационалистов между Южным шоссе, Бухарестской ул. и пр. Славы	32,5912	17-2
1259	17096	парк Героев-Пожарных между Софийской ул., ул. Димитрова и Бухарестской ул.	54,56	17-5";

позицию 1262 изложить в следующей редакции:

"1262	17112	Филатовский сквер на М. Карпатской ул. от ул. Ярослава Гашека до Моравского пер.	1,0526	17-5";
-------	-------	--	--------	--------

позицию 1266 изложить в следующей редакции:

"1266	17124	Прилукский сквер на пересечении Лиговского пр. и Прилукской ул.	0,62	17-1";
-------	-------	---	------	--------

позицию 1268 изложить в следующей редакции:

"1268	17127	Карпатский сквер между М. Карпатской ул. и Карпатской ул. напротив д. 23, корп. 1, по М. Карпатской ул.	3,2827	17-5";
-------	-------	---	--------	--------

позицию 1271 изложить в следующей редакции:

"1271	17130	Расстанный сквер между Расстанной ул., Расстанным пер. и Расстанным проездом	0,9	17-1";
-------	-------	--	-----	--------

позицию 1277 изложить в следующей редакции:

"1277	17155	Мгинский сквер на пересечении Волковского пр. и Мгинской ул.	0,12	17-1";
-------	-------	--	------	--------

позицию 1287-9 изложить в следующей редакции:

"1287-9	17174	Курский сквер на Курской ул. западнее д. 45 по Воронежской ул.	0,2994	17-1";
---------	-------	--	--------	--------

позицию 1287-14 изложить в следующей редакции:

"1287-14	17179	сквер б/н на Белградской ул. севернее д. 6, корп. 2	1,1598	17-3";
----------	-------	---	--------	--------

позицию 1287-38 изложить в следующей редакции:

"1287-38	17203	сквер б/н вдоль р. Волковки от Балканской ул. до линии Витебской ж.д.	5,1447	17-6";
----------	-------	---	--------	--------

позицию 1289 изложить в следующей редакции:

"1289	18002	Калужский сквер в Калужском пер. у д. 9	0,4726	18-4";
-------	-------	---	--------	--------

позицию 1291 изложить в следующей редакции:

"1291	18004	сад-партер Смольного между Лафонской ул., Смольным проездом и пер. Кваренги	4,6428	18-4";
-------	-------	---	--------	--------

позицию 1297 изложить в следующей редакции:

"1297	18011	Итальянский сад на Литейном пр. у д. 57	1,19	18-3";
-------	-------	---	------	--------

позицию 1301 изложить в следующей редакции:

"1301	18015	сад Даниила Гранина на Гангутской ул. между Гагаринской ул. и Соляным пер.	0,63	18-3";
-------	-------	--	------	--------

позицию 1308 изложить в следующей редакции:

"1308	18023	Старорусский сквер на пересечении 8-й Советской ул. и Старорусской ул.	0,12	18-4";
-------	-------	--	------	--------

позицию 1310 изложить в следующей редакции:

"1310	18025	сквер Пироцкого на Кирочной ул. у д. 61	0,39	18-4";
-------	-------	---	------	--------

позицию 1313 изложить в следующей редакции:

"1313	18028	Днепропетровский сквер на Днепропетровской ул. у д. 45	0,43	18-5";
-------	-------	--	------	--------

позицию 1324 изложить в следующей редакции:

"1324	18039	сквер Сергея Довлатова на Загородном пр. между д. 15 и д. 17	0,05	18-6";
-------	-------	--	------	--------

позицию 1333 изложить в следующей редакции:

"1333	18053	сад дома Пеля (участок 1) на Литейном пр. у д. 46	0,2453	18-3";
-------	-------	---	--------	--------

позицию 1341 изложить в следующей редакции:

"1341	18075	Таврический сад между Кирочной ул., Таврической ул., Шпалерной ул. и Потёмкинской ул.	19,61	18-4";
-------	-------	---	-------	--------

позицию 1360 изложить в следующей редакции:

"1360	18104	сквер б/н на Невском пр. у д. 90-92	0,2366	18-3";
-------	-------	-------------------------------------	--------	--------

позиции 1373 и 1374 изложить в следующей редакции:

"1373	18128	сквер б/н на 6-й Советской ул. между Суворовским пр. и Красноборским пер.	0,06	18-4
1374	18129	Лазаревский сквер между пл. Александра Невского, пр. Обуховской Обороны и р. Монастыркой	0,37	18-5";

позицию 1384 изложить в следующей редакции:

"1384	18143	бульвар б/н на Б. Конюшенной ул.	0,4972	18-1";
-------	-------	----------------------------------	--------	--------

позицию 1397 изложить в следующей редакции:

"1397	18166	Ереванский сквер на пересечении ул. Восстания и Ковенского пер. у д. 19-21 по Ковенскому пер.	0,04	18-4";
-------	-------	---	------	--------

позицию 1403 изложить в следующей редакции:

"1403	18172	сад дома Пеля (участок 2) на Литейном пр. у д. 46	0,1105	18-3";
-------	-------	---	--------	--------

позицию 1416-23 изложить в следующей редакции:

"1416-23	18208	сквер б/н на наб. Обводного кан. у д. 89	0,2378	18-6";
----------	-------	--	--------	--------

позиции 61, 75, 83, 90, 100, 104-7, 125, 130, 155, 187, 190-15, 190-17, 198, 204 – 207, 209, 223, 225, 231, 263, 272, 277, 278, 281, 285, 292, 297, 306, 307, 313-10 – 313-12, 313-14, 313-17, 313-22, 313-23, 313-28 – 313-30, 313-35, 313-42, 313-59, 313-70, 313-71, 313-73, 313-79 – 313-81, 313-83, 313-90, 313-91, 313-93, 316, 317, 320, 324, 336, 338, 366, 381, 385-6, 385-8, 385-21, 448-14, 505, 527, 528, 532, 533, 538, 540, 547, 549-24, 552, 658, 670, 683, 691-15, 691-16, 691-25, 691-27, 691-38, 691-39, 691-45, 691-46, 691-60, 691-66, 691-68, 710, 723, 750, 754, 787, 804, 810, 813, 834, 836, 851-7, 899, 911, 913, 919, 920, 944, 945, 948, 951, 952, 966, 983, 1008-10, 1008-11, 1015, 1096, 1107, 1112, 1113, 1124, 1127, 1128, 1132, 1135, 1139, 1149, 1153, 1162, 1163-15, 1163-18, 1287-12, 1287-13 и 1416-35 исключить.

2. В приложении 2:

позицию 10 изложить в следующей редакции:

"10	Курортный	10-1, 10-2, 10-3, 10-4, 10-5, 10-6, 10-8".
-----	-----------	--

3. В приложении 3:

схему 1-1 территорий зеленых насаждений общего пользования городского значения в границах Адмиралтейского района Санкт-Петербурга (муниципальный округ Коломна) изложить в редакции согласно приложению 1 к настоящему Закону Санкт-Петербурга;

схему 1-3 территорий зеленых насаждений общего пользования городского значения в границах Адмиралтейского района Санкт-Петербурга (муниципальный округ Адмиралтейский округ) изложить в редакции согласно приложению 2 к настоящему Закону Санкт-Петербурга;

схему 1-4 территорий зеленых насаждений общего пользования городского значения в границах Адмиралтейского района Санкт-Петербурга (муниципальный округ Семеновский) изложить в редакции согласно приложению 3 к настоящему Закону Санкт-Петербурга;

схему 1-5 территорий зеленых насаждений общего пользования городского значения в границах Адмиралтейского района Санкт-Петербурга (муниципальный округ Измайловское) изложить в редакции согласно приложению 4 к настоящему Закону Санкт-Петербурга;

схему 1-6 территорий зеленых насаждений общего пользования городского значения в границах Адмиралтейского района Санкт-Петербурга (муниципальный округ Екатерингофский) изложить в редакции согласно приложению 5 к настоящему Закону Санкт-Петербурга;

схему 2-1 территорий зеленых насаждений общего пользования городского значения в границах Василеостровского района Санкт-Петербурга (муниципальный округ № 7) изложить в редакции согласно приложению 6 к настоящему Закону Санкт-Петербурга;

схему 2-2 территорий зеленых насаждений общего пользования городского значения в границах Василеостровского района Санкт-Петербурга (муниципальный округ Васильевский) изложить в редакции согласно приложению 7 к настоящему Закону Санкт-Петербурга;

схему 17-2 территорий зеленых насаждений общего пользования городского значения в границах Фрунзенского района Санкт-Петербурга (муниципальный округ № 72) изложить в редакции согласно приложению 79 к настоящему Закону Санкт-Петербурга;

схему 17-3 территорий зеленых насаждений общего пользования городского значения в границах Фрунзенского района Санкт-Петербурга (муниципальный округ Купчино) изложить в редакции согласно приложению 80 к настоящему Закону Санкт-Петербурга;

схему 17-4 территорий зеленых насаждений общего пользования городского значения в границах Фрунзенского района Санкт-Петербурга (муниципальный округ Георгиевский) изложить в редакции согласно приложению 81 к настоящему Закону Санкт-Петербурга;

схему 17-5 территорий зеленых насаждений общего пользования городского значения в границах Фрунзенского района Санкт-Петербурга (муниципальный округ № 75) изложить в редакции согласно приложению 82 к настоящему Закону Санкт-Петербурга;

схему 17-6 территорий зеленых насаждений общего пользования городского значения в границах Фрунзенского района Санкт-Петербурга (муниципальный округ Балканский) изложить в редакции согласно приложению 83 к настоящему Закону Санкт-Петербурга;

схему 18-1 территорий зеленых насаждений общего пользования городского значения в границах Центрального района Санкт-Петербурга (муниципальный округ Дворцовый округ) изложить в редакции согласно приложению 84 к настоящему Закону Санкт-Петербурга;

схему 18-3 территорий зеленых насаждений общего пользования городского значения в границах Центрального района Санкт-Петербурга (муниципальный округ Литейный округ) изложить в редакции согласно приложению 85 к настоящему Закону Санкт-Петербурга;

схему 18-4 территорий зеленых насаждений общего пользования городского значения в границах Центрального района Санкт-Петербурга (муниципальный округ Смольнинское) изложить в редакции согласно приложению 86 к настоящему Закону Санкт-Петербурга;

схему 18-6 территорий зеленых насаждений общего пользования городского значения в границах Центрального района Санкт-Петербурга (муниципальный округ Владимирский округ) изложить в редакции согласно приложению 87 к настоящему Закону Санкт-Петербурга.

4. В приложении 4:

после позиции 68-1 дополнить позициями 68-2 и 68-3 следующего содержания:

"68-2	32-1-70	сквер б/н во дворе д. 33 по ул. Декабристов	0,0104	1
68-3	32-1-71	сквер б/н на ул. Лабутина между д. 2/27 и д. 4/2	0,0612	1";

после позиции 86-1 дополнить позициями 86-2 – 86-48 следующего содержания:

"86-2	32-2-20	сквер б/н у д. 21 по Гороховой ул.	0,0208	2
86-3	32-2-21	сквер б/н во дворе д. 19 по Гороховой ул.	0,0099	2

86-4	32-2-22	сквер б/н во дворе д. 45 по Гороховой ул.	0,0209	2
86-5	32-2-23	сквер б/н во дворе д. 39 по Гороховой ул.	0,0075	2
86-6	32-2-24	сквер б/н во дворе д. 55 по Гороховой ул.	0,0773	2
86-7	32-2-25	сквер б/н у д. 83 по наб. р. Фонтанки	0,0100	2
86-8	32-2-26	сквер б/н во дворе д. 87 по наб. р. Фонтанки	0,0277	2
86-9	32-2-27	сквер б/н у д. 135, литера А, по наб. р. Фонтанки	0,0120	2
86-10	32-2-28	сквер б/н у д. 135, литера Б, по наб. р. Фонтанки	0,0137	2
86-11	32-2-29	сквер б/н у д. 42 по Казанской ул.	0,0027	2
86-12	32-2-30	сквер б/н у д. 10 по пер. Антоненко	0,0643	2
86-13	32-2-31	сквер б/н у д. 5 по Сенной пл.	0,0156	2
86-14	32-2-32	сквер б/н у д. 24 по пер. Гривцова	0,0010	2
86-15	32-2-33	сквер б/н у д. 8 по пер. Гривцова	0,0079	2
86-16	32-2-34	сквер б/н у д. 22 по пер. Гривцова	0,0074	2
86-17	32-2-35	сквер б/н у д. 1-3 по Спасскому пер.	0,0282	2
86-18	32-2-36	сквер б/н у д. 12 по Спасскому пер.	0,0116	2
86-19	32-2-37	сквер б/н во дворе д. 2-4 по пер. Бринько	0,0197	2
86-20	32-2-38	сквер б/н у д. 37 по Б. Подъяческой ул.	0,0016	2
86-21	32-2-39	сквер б/н у д. 32 по Б. Подъяческой ул.	0,0081	2
86-22	32-2-40	сквер б/н у д. 2 по Казначейской ул.	0,0342	2
86-23	32-2-41	сквер б/н у д. 5 по Казначейской ул.	0,0256	2
86-24	32-2-42	сквер б/н у д. 4 по Казначейской ул.	0,0058	2
86-25	32-2-43	сквер б/н во дворе д. 49 по Садовой ул.	0,0177	2
86-26	32-2-44	сквер б/н во дворе д. 53 по Вознесенскому пр.	0,0224	2
86-27	32-2-45	сквер б/н во дворе д. 51 по Вознесенскому пр.	0,0038	2
86-28	32-2-46	сквер б/н во дворе д. 47 по Вознесенскому пр.	0,0026	2
86-29	32-2-47	сквер б/н во дворе д. 55 по Вознесенскому пр.	0,0035	2

86-30	32-2-48	сквер б/н во дворе д. 28 по Гражданской ул.	0,0075	2
86-31	32-2-49	сквер б/н во дворе д. 7 по Гражданской ул.	0,0322	2
86-32	32-2-50	сквер б/н во дворе д. 24 по Гражданской ул.	0,0136	2
86-33	32-2-51	сквер б/н у д. 107 по наб. р. Фонтанки	0,0074	2
86-34	32-2-52	сквер б/н у д. 109 по наб. р. Фонтанки	0,0462	2
86-35	32-2-53	сквер б/н у д. 2/5 по Кустарному пер.	0,0013	2
86-36	32-2-54	сквер б/н у д. 4 по Кустарному пер.	0,0186	2
86-37	32-2-55	сквер б/н во дворе д. 137 по наб. р. Фонтанки	0,0128	2
86-38	32-2-56	сквер б/н во дворе д. 119 по наб. р. Фонтанки	0,0181	2
86-39	32-2-57	сквер б/н во дворе д. 133 по наб. р. Фонтанки	0,0617	2
86-40	32-2-58	сквер б/н у д. 56 по Казанской ул.	0,0346	2
86-41	32-2-59	сквер б/н во дворе д. 72 по наб. кан. Грибоедова	0,0178	2
86-42	32-2-60	сквер б/н во дворе д. 5 по пер. Гривцова	0,0186	2
86-43	32-2-61	сквер б/н у д. 5 по Спасскому пер.	0,0087	2
86-44	32-2-62	сквер б/н во дворе д. 18 по Гражданской ул.	0,0148	2
86-45	32-2-63	сквер б/н во дворе д. 21 по Гражданской ул.	0,0292	2
86-46	32-2-64	сквер б/н во дворе д. 19 по Гражданской ул.	0,0161	2
86-47	32-2-65	сквер б/н во дворе д. 23 по Гражданской ул.	0,0149	2
86-48	32-2-66	сквер б/н северо-западнее д. 5-7 по пр. Римского-Корсакова	0,0611	2";

после позиции 105-1 дополнить позицией 105-2 следующего содержания:

"105-2	32-3-21	сквер б/н на наб. кан. Грибоедова, д. 113	0,0553	3";
--------	---------	---	--------	-----

после позиции 214-8 дополнить позициями 214-9 и 214-10 следующего содержания:

"214-9	32-5-64	сквер б/н на Троицком пр. между д. 5 и д. 7	0,0306	5
214-10	32-5-65	сквер б/н у д. 4 по Троицкому пр.	0,0864	5";

после позиции 268-5 дополнить позициями 268-6 – 268-8 следующего содержания:

"268-6	32-6-60	сквер б/н у д. 33 по ул. Розенштейна	0,0400	6
268-7	32-6-61	сквер б/н южнее д. 72-74, литера О, по Рижскому пр.	0,0701	6
268-8	32-6-62	сквер б/н севернее д. 9а, литера Б, по Нарвскому пр.	0,3513	6";

после позиции 356-2 дополнить позициями 356-3 – 356-5 следующего содержания:

"356-3	6-7-94	сквер б/н западнее д. 6 на 7-й линии В.О.	0,0100	7
356-4	6-7-95	сквер б/н южнее д. 10 на 7-й линии В.О.	0,0344	7
356-5	6-7-96	сквер б/н юго-восточнее д. 7 на 8-й линии В.О.	0,0100	7";

после позиции 417-2 дополнить позициями 417-3 – 417-10 следующего содержания:

"417-3	6-8-64	сквер б/н северо-восточнее д. 43 на 12-й линии В.О.	0,0558	8
417-4	6-8-65	сквер б/н на 12-й линии В.О. у д. 51, корп. 2	0,2445	8
417-5	6-8-66	сквер б/н на 16-й линии В.О. у д. 97	0,0561	8
417-6	6-8-67	сквер б/н на 14-й линии В.О. у д. 47	0,0801	8
417-7	6-8-68	сквер б/н севернее д. 54 по 5-й линии В.О.	0,0035	8
417-8	6-8-69	сквер б/н юго-западнее д. 80 по 15-й линии В.О.	0,0717	8
417-9	6-8-70	сквер б/н западнее д. 38 по 17-й линии В.О.	0,0820	8
417-10	6-8-71	сквер б/н во дворе д. 6, литера А, по Малому пр. В.О.	0,0516	8";

после позиции 488 дополнить позицией 488-1 следующего содержания:

"488-1	6-9-72	сквер б/н на Опочининой ул. у д. 34 по Гаванской ул.	0,1468	9";
--------	--------	---	--------	-----

после позиции 518-1 дополнить позицией 518-2 следующего содержания:

"518-2	6-10-35	сквер б/н южнее д. 2 по Новосмоленской наб.	0,0264	10";
--------	---------	---	--------	------

после позиции 579 дополнить позициями 579-1 – 579-3 следующего содержания:

"579-1	6-11-62	сквер б/н юго-западнее д. 39, корп. 3, по Морской наб.	0,8465	11
579-2	6-11-63	сквер б/н на Железноводской ул. у д. 66	0,4375	11
579-3	6-11-64	сквер б/н на ул. Кораблестроителей между д. 29, корп. 1, и д. 40, корп. 1, по Наличной ул.	3,1729	11";

после позиции 613-2 дополнить позициями 613-3 – 613-6 следующего содержания:

"613-3	36-12-37	сквер б/н южнее д. 4 по Выборгской ул.	0,1468	12
613-4	36-12-38	сквер б/н на Б. Сампсониевском пр. у д. 74	0,2720	12
613-5	36-12-39	сквер б/н на Б. Сампсониевском пр. у д. 76	0,4170	12
613-6	36-12-40	сквер б/н на Б. Сампсониевском пр. у д. 72, литера Б	0,1270	12";

после позиции 662-18 дополнить позициями 662-19 – 662-56 следующего содержания:

"662-19	36-13-82	сквер б/н на пересечении аллеи Академика Лихачёва и Болотной ул.	0,4512	13
662-20	36-13-83	сквер б/н на пересечении пр. Тореза и Болотной ул.	0,612	13
662-21	36-13-84	сквер б/н на пр. Пархоменко между д. 39 и д. 43	1,1456	13
662-22	36-13-85	сквер б/н на пр. Пархоменко северо-восточнее д. 31	0,4656	13
662-23	36-13-86	сквер б/н на 2-м Муринском пр. между д. 11 и д. 15	0,3515	13
662-24	36-13-87	сквер б/н на Новороссийской ул. между д. 10 и д. 14	0,0983	13
662-25	36-13-88	сквер б/н на Новороссийской ул. между д. 44 и д. 46, корп. 1	0,4361	13
662-26	36-13-89	сквер б/н на Новороссийской ул. между д. 46, корп. 1, и д. 48	0,3624	13
662-27	36-13-90	сквер б/н на Новороссийской ул. между д. 8, корп. 1, и д. 10	0,4728	13
662-28	36-13-91	сквер б/н на Новороссийской ул. между д. 8, корп. 1, и д. 4	0,1235	13
662-29	36-13-92	сквер б/н вдоль д. 14, д. 16, д. 18 по пр. Энгельса	0,3267	13
662-30	36-13-93	сквер б/н на Костромском пр. между Мышкинской ул. и Олонецкой ул.	0,2755	13
662-31	36-13-94	сквер б/н на Олонецкой ул. между Ярославским пр. и пр. Энгельса	0,1937	13

662-32	36-13-95	сквер б/н на Олонецкой ул. юго-восточнее д. 57, корп. 1, по Костромскому пр.	0,1323	13
662-33	36-13-96	сквер б/н западнее д. 10 по пр. Раевского	0,1242	13
662-34	36-13-97	сквер б/н между д. 20 и д. 24 по пр. Раевского	0,2397	13
662-35	36-13-98	сквер б/н на Зелёной ул. между д. 59, корп. 2, и д. 61, корп. 2, по Светлановскому пр.	0,4156	13
662-36	36-13-99	сквер б/н на Светлановском пр. юго-западнее д. 35	0,547	13
662-37	36-13-100	сквер б/н на пр. Раевского между д. 6 и д. 14	0,6107	13
662-38	36-13-101	сквер б/н на пр. Раевского между д. 7 и д. 9	1,3875	13
662-39	36-13-102	сквер б/н на пр. Раевского у д. 22	0,3867	13
662-40	36-13-103	сквер б/н на ул. Курчатова у д. 6, корп. 6	0,5734	13
662-41	36-13-104	сквер б/н на Гданьской ул. восточнее д. 11	0,252	13
662-42	36-13-105	сквер б/н на Гданьской ул. восточнее д. 16	0,0664	13
662-43	36-13-106	сквер б/н на Гданьской ул. между д. 22 и д. 94, корп. 1, по пр. Тореза	0,6777	13
662-44	36-13-107	сквер б/н на Дрезденской ул. восточнее д. 6, корп. 1	0,064	13
662-45	36-13-108	сквер б/н на Дрезденской ул. южнее д. 12	0,2816	13
662-46	36-13-109	сквер б/н на Дрезденской ул. южнее д. 16	0,3761	13
662-47	36-13-110	сквер б/н на Институтском пр., д. 29	1,6741	13
662-48	36-13-111	Данилевский сквер на М. Обьездной ул. восточнее д. 22 по Институтскому пр.	0,7124	13
662-49	36-13-112	сквер б/н на Манчестерской ул. западнее д. 8, корп. 1	0,533	13
662-50	36-13-113	сквер б/н в Воронцовом пер. у д. 10 по ул. Жака Дюкло	0,5767	13
662-51	36-13-114	сквер б/н на 2-м Муринском пр. у д. 31	0,3232	13
662-52	36-13-115	сквер б/н на М. Обьездной ул. между д. 23, корп. 1, по ул. Орбели и д. 22 по Институтскому пр.	0,6893	13
662-53	36-13-116	сквер б/н на Новороссийской ул. у д. 22	0,9505	13

662-54	36-13-117	сквер б/н на Яковской ул. между д. 35, корп. 1, и д. 35, корп. 2, по пр. Тореза	0,4368	13
662-55	36-13-118	сквер б/н на ул. Орбели южнее д. 8	0,6477	13
662-56	36-13-119	сквер б/н на Рапшетовой ул. восточнее д. 9	0,0753	13";

после позиции 709 дополнить позициями 709-1 – 709-4 следующего содержания:

"709-1	36-14-49	сквер б/н во дворе д. 21, корп. 1, по пр. Луначарского	0,3714	14
709-2	36-14-50	сквер б/н во дворе д. 12 по ул. Сикейроса	0,4034	14
709-3	36-14-51	сквер б/н на Северном пр. восточнее д. 10, корп. 1	0,1092	14
709-4	36-14-52	сквер б/н на ул. Сикейроса между д. 10 и д. 12	0,3508	14";

после позиции 764 дополнить позициями 764-1 и 764-2 следующего содержания:

"764-1	36-15-56	сквер б/н на Придорожной аллее севернее д. 23	0,3644	15
764-2	36-15-57	сквер б/н на пр. Луначарского между д. 66, корп. 1, д. 66, корп. 2, и д. 68, корп. 2	0,7723	15";

после позиции 872-5 дополнить позицией 872-6 следующего содержания:

"872-6	36-17-62	сквер б/н западнее д. 22, корп. 1, по ул. Композиторов	0,1675	17";
--------	----------	--	--------	------

после позиции 903-1 дополнить позициями 903-2 – 903-15 следующего содержания:

"903-2	10-18-18	сквер б/н у д. 15, корп. 1, по ул. Фаворского	0,5180	18
903-3	10-18-19	сквер б/н западнее д. 14 по ул. Карпинского	0,4390	18
903-4	10-18-20	сквер б/н южнее д. 45, корп. 2, по пр. Науки	0,8682	18
903-5	10-18-21	сквер б/н западнее д. 19, корп. 3, по Гражданскому пр.	0,1370	18
903-6	10-18-22	сквер б/н севернее д. 15, корп. 5, по Гражданскому пр.	0,1850	18
903-7	10-18-23	сквер б/н у д. 22, корп. 2, по ул. Бутлерова	0,2683	18
903-8	10-18-24	сквер б/н между д. 9 и д. 9а по Гражданскому пр.	0,2400	18
903-9	10-18-25	сквер б/н севернее д. 9, корп. 1, и д. 9, корп. 2, по Гражданскому пр.	0,6385	18

903-10	10-18-26	сквер б/н у д. 7, корп. 2, и д. 9, корп. 1, по Гражданскому пр.	0,5300	18
903-11	10-18-27	сквер б/н у д. 13, корп. 1, д. 15, корп. 1, и д. 17 по Гражданскому пр.	1,1961	18
903-12	10-18-28	сквер б/н на пр. Непокорённых севернее д. 16, корп. 1, литера Е	0,5340	18
903-13	10-18-29	сквер б/н на пр. Непокорённых севернее д. 16, корп. 1, литера В, д. 16, корп. 1, литера Д	0,6310	18
903-14	10-18-30	сквер б/н у д. 34, корп. 1, д. 34, корп. 2, д. 34, корп. 3, д. 34, корп. 4, д. 34, корп. 5, по ул. Карпинского	10,1300	18
903-15	10-18-31	сквер б/н на пр. Науки между д. 47 и д. 49	0,2490	18";

после позиции 935-1 дополнить позициями 935-2 – 935-24 следующего содержания:

"935-2	10-19-34	сквер б/н на Гражданском пр. между д. 77, корп. 1, и д. 81	1,1040	19
935-3	10-19-35	сквер б/н на Гражданском пр. у д. 89/71	1,0456	19
935-4	10-19-36	сквер б/н на Светлановском пр. между д. 77 и д. 79	0,7888	19
935-5	10-19-37	сквер б/н на аллее Академика Глушко восточнее д. 71, корп. 1, и д. 71, корп. 2, по Светлановскому пр.	0,9584	19
935-6	10-19-38	сквер б/н у д. 67, корп. 2, по Гражданскому пр.	0,2480	19
935-7	10-19-39	сквер б/н севернее д. 7, корп. 2, по ул. Вавиловых	0,3780	19
935-8	10-19-40	сквер б/н южнее д. 14, корп. 4, по пр. Науки	0,5140	19
935-9	10-19-41	сквер б/н южнее д. 77, корп. 1, по Гражданскому пр.	0,1690	19
935-10	10-19-42	сквер б/н севернее д. 77, корп. 2, по Гражданскому пр.	0,1120	19
935-11	10-19-43	сквер б/н южнее д. 77, корп. 3, по Гражданскому пр.	0,1940	19
935-12	10-19-44	сквер б/н у д. 14, корп. 4, д. 16, корп. 3, д. 16, корп. 5, по ул. Софьи Ковалевской	0,3330	19

935-13	10-19-45	сквер б/н у д. 83, корп. 2, по Гражданскому пр.	0,5470	19
935-14	10-19-46	сквер б/н южнее д. 77, корп. 1, по Северному пр.	0,2550	19
935-15	10-19-47	сквер б/н во дворе д. 16 по ул. Софьи Ковалевской	0,4700	19
935-16	10-19-48	сквер б/н севернее д. 10, корп. 2, по ул. Софьи Ковалевской	0,1540	19
935-17	10-19-49	сквер б/н у д. 4, корп. 2, по пр. Науки	0,2710	19
935-18	10-19-50	сквер б/н у д. 12, корп. 4, на ул. Веденеева	0,3250	19
935-19	10-19-51	сквер б/н севернее д. 2, корп. 2, по пр. Науки	0,7160	19
935-20	10-19-52	сквер б/н у д. 40, корп. 2, по Светлановскому пр.	0,2870	19
935-21	10-19-53	сквер б/н у д. 36 по Гражданскому пр.	0,2860	19
935-22	10-19-54	сквер б/н южнее д. 88, корп. 6, по Гражданскому пр.	0,1380	19
935-23	10-19-55	сквер б/н на ул. Софьи Ковалевской у д. 12, корп. 1, д. 14, корп. 1	0,4970	19
935-24	10-19-56	сквер б/н на ул. Академика Константинова у д. 14, д. 16	0,8180	19";

после позиции 955-3 дополнить позициями 955-4 – 955-7 и 955-9 – 955-31 следующего содержания:

"955-4	10-20-24	сквер б/н во дворе д. 33 по ул. Комсомола	0,3371	20
955-5	10-20-25	сквер б/н на Полюстровском пр. между д. 15 и д. 19, корп. 1	2,6266	20
955-6	10-20-26	сквер б/н на пр. Металлистов у д. 65	2,7434	20
955-7	10-20-27	сквер б/н между д. 31, корп. 3, и д. 31, корп. 4, по Замшиной ул.	0,4530	20
955-9	10-20-29	сквер б/н во дворе д. 4, д. 6 и д. 8/53 по Лабораторной ул., д. 42 по Кондратьевскому пр. и д. 51 по Полюстровскому пр.	0,2150	20
955-10	10-20-30	сквер б/н юго-восточнее д. 19 по Замшиной ул.	0,3100	20
955-11	10-20-31	сквер б/н южнее д. 9 по Ключевой ул.	0,1210	20
955-12	10-20-32	сквер б/н севернее д. 65 по пр. Металлистов	0,1420	20

955-13	10-20-33	сквер б/н севернее д. 77 по пр. Металлистов	0,1385	20
955-14	10-20-34	сквер б/н южнее д. 5 по Антоновской ул.	0,2495	20
955-15	10-20-35	сквер б/н южнее д. 15 по Замшиной ул.	0,1625	20
955-16	10-20-36	сквер б/н западнее д. 18 по Замшиной ул.	0,0652	20
955-17	10-20-37	сквер б/н на ул. Федосеенко между д. 30, д. 32, д. 34, д. 36	0,2622	20
955-18	10-20-38	сквер б/н между д. 17, д. 23 по Бестужевской ул. и д. 12, д. 14, д. 16 по Герасимовской ул.	0,2380	20
955-19	10-20-39	сквер б/н севернее д. 11, д. 13, д. 15 по Бестужевской ул.	0,1882	20
955-20	10-20-40	сквер б/н между д. 75, корп. 1, д. 77, корп. 1, и д. 75, корп. 2, по Кондратьевскому пр.	0,1860	20
955-21	10-20-41	сквер б/н южнее д. 21, корп. 3, по пр. Маршала Блюхера	0,2960	20
955-22	10-20-42	сквер б/н западнее д. 25 по ул. Федосеенко	0,1850	20
955-23	10-20-43	сквер б/н южнее д. 31, д. 33, д. 35 по пр. Маршала Блюхера	0,3280	20
955-24	10-20-44	сквер б/н на Замшиной ул. между д. 22 и д. 24	0,0920	20
955-25	10-20-45	сквер б/н между д. 59, д. 63 по Кондратьевскому пр., д. 30 по ул. Федосеенко и д. 109 по пр. Металлистов	0,6920	20
955-26	10-20-46	сквер б/н на ул. Федосеенко между д. 21 и д. 23	0,2600	20
955-27	10-20-47	сквер б/н на Кондратьевском пр. между д. 63 и д. 65	0,2644	20
955-28	10-20-48	сквер б/н на ул. Федосеенко между д. 25, д. 27, д. 29 и д. 31	0,1395	20
955-29	10-20-49	сквер б/н на Замшиной ул. между д. 26 и д. 28	0,1735	20
955-30	10-20-50	сквер б/н на Кондратьевском пр., д. 85, корп. 2	0,0910	20
955-31	10-20-51	сквер б/н между д. 9, д. 11 по Бестужевской ул. и д. 85, корп. 2, по Кондратьевскому пр.	0,3570	20";

после позиции 976 дополнить позициями 976-1 – 976-27 следующего содержания:

"976-1	10-21-22	сквер б/н на пр. Луначарского между д. 100 и д. 1 по ул. Ушинского	0,0941	21
976-2	10-21-23	сквер б/н на ул. Ушинского между д. 37, корп. 1, и д. 37, корп. 2	0,3640	21
976-3	10-21-24	сквер б/н восточнее д. 107 по Суздальскому пр.	0,6795	21
976-4	10-21-25	сквер б/н между д. 109 по Суздальскому пр. и д. 130, корп. 4, по Гражданскому пр.	0,4615	21
976-5	10-21-26	сквер б/н западнее д. 130, корп. 1, по Гражданскому пр.	0,4678	21
976-6	10-21-27	сквер б/н между д. 123, корп. 1, д. 123, корп. 4, и д. 123, корп. 2, по Гражданскому пр.	0,5500	21
976-7	10-21-28	сквер б/н западнее д. 124, корп. 1, по Гражданскому пр.	0,2920	21
976-8	10-21-29	сквер б/н у д. 122, корп. 4, по Гражданскому пр.	0,7570	21
976-9	10-21-30	сквер б/н восточнее д. 86, корп. 2, по пр. Просвещения	0,4800	21
976-10	10-21-31	сквер б/н северо-восточнее д. 64, корп. 2, по ул. Руставели	0,5390	21
976-11	10-21-32	сквер б/н между д. 64, корп. 2, и д. 64, корп. 1, по ул. Руставели	0,3770	21
976-12	10-21-33	сквер б/н у д. 104 по пр. Просвещения	0,7545	21
976-13	10-21-34	сквер б/н юго-западнее д. 105, корп. 1, по Суздальскому пр.	0,6880	21
976-14	10-21-35	сквер б/н северо-восточнее д. 100 по пр. Луначарского	0,6805	21
976-15	10-21-36	сквер б/н у д. 104, корп. 1, по Гражданскому пр.	0,8650	21
976-16	10-21-37	сквер б/н между д. 106, корп. 2, и д. 106, корп. 3, по Гражданскому пр.	0,5930	21
976-17	10-21-38	сквер б/н юго-западнее д. 112, корп. 3, по Гражданскому пр.	0,4540	21
976-18	10-21-39	сквер б/н между д. 87, корп. 1, по пр. Просвещения и д. 23, корп. 1, по ул. Ушинского	0,9035	21

976-19	10-21-40	сквер б/н между д.116, корп. 3, и д. 116, корп. 2, по Гражданскому пр.	0,7020	21
976-20	10-21-41	сквер б/н севернее д. 116, корп. 3, по Гражданскому пр.	0,2920	21
976-21	10-21-42	сквер б/н у д. 106 по пр. Луначарского	0,7750	21
976-22	10-21-43	сквер б/н между д. 6, корп. 2, и д. 6, корп. 3, по ул. Черкасова	0,2905	21
976-23	10-21-44	сквер б/н у д. 5 по Киришской ул.	0,5826	21
976-24	10-21-45	сквер б/н у д. 6, корп. 1, по ул. Черкасова	0,3040	21
976-25	10-21-46	сквер б/н у д. 10, корп. 1, по ул. Черкасова	0,2885	21
976-26	10-21-47	сквер б/н на ул. Ушинского, д. 39, корп. 1	0,2940	21
976-27	10-21-48	сквер б/н северо-западнее д. 3, корп. 2, по ул. Ушинского	0,1400	21";

после позиции 1006-2 дополнить позициями 1006-3, 1006-4 и 1006-6 – 1006-12 следующего содержания:

"1006-3	10-22-33	сквер б/н на ул. Верности у д. 44, корп. 1, и д. 54	2,1952	22
1006-4	10-22-34	сквер б/н на ул. Верности у д. 34	1,6517	22
1006-6	10-22-36	сквер б/н на Кондратьевском пр. от пр. Мечникова до Бестужевской ул.	0,6327	22
1006-7	10-22-37	сквер б/н севернее д. 30 по Бестужевской ул.	0,9275	22
1006-8	10-22-38	сквер б/н на Пискарёвском пр. между д. 50, д. 50, корп. 2, и д. 50, корп. 3	0,2740	22
1006-9	10-22-39	сквер б/н на пр.Мечникова между д. 17, д. 19 и д. 21	0,2460	22
1006-10	10-22-40	сквер б/н на Пискарёвском пр. у д. 42	0,2102	22
1006-11	10-22-41	сквер б/н между д. 69 и д. 73, корп. 1, на пр. Науки	0,1100	22
1006-12	10-22-42	сквер б/н на Пискарёвском пр. между д. 46, корп. 2, д. 48, д. 48, корп. 1, и д. 50, корп. 2	0,8290	22";

после позиции 1030-1 дополнить позициями 1030-2 – 1030-12 следующего содержания:

"1030-2	10-23-26	сквер б/н западнее д. 67 по Суздальскому пр.	0,0680	23
1030-3	10-23-27	сквер б/н восточнее д. 15, корп. 1, по пр. Культуры	0,2105	23
1030-4	10-23-28	сквер б/н севернее д. 72 по пр. Просвещения	0,1670	23
1030-5	10-23-29	сквер б/н у д. 19 по пр. Культуры	0,4095	23
1030-6	10-23-30	сквер б/н между д. 11, корп. 6, и д. 15, корп. 2, по пр. Культуры	0,5888	23
1030-7	10-23-31	сквер б/н между д. 30, корп. 2, и д. 30, корп. 1, по ул. Демьяна Бедного	0,3700	23
1030-8	10-23-32	сквер б/н у д. 2, корп. 3, по ул. Демьяна Бедного	0,1905	23
1030-9	10-23-33	сквер б/н севернее д. 80, корп. 4, по пр. Луначарского	0,3090	23
1030-10	10-23-34	сквер б/н между д. 78, корп. 2, и д. 78, корп. 3, по пр. Луначарского	0,2620	23
1030-11	10-23-35	сквер б/н между д. 7, корп. 1, и д. 7, корп. 2, по пр. Культуры	0,2980	23
1030-12	10-23-36	сквер б/н между д. 26, корп. 4, и д. 30, корп. 6, по ул. Демьяна Бедного	0,4400	23";

после позиции 1060-1 дополнить позициями 1060-2 – 1060-11 следующего содержания:

"1060-2	10-24-33	сквер б/н на Светлановском пр. между д. 54, д. 56, корп. 1, и д. 58, корп. 1	0,1928	24
1060-3	10-24-34	сквер б/н западнее д. 72, корп. 1, по Светлановскому пр.	0,2174	24
1060-4	10-24-35	сквер б/н между д. 94, корп. 1, и д. 98, корп. 1, по пр. Луначарского	0,0780	24
1060-5	10-24-36	сквер б/н севернее д. 76, корп. 1, по пр. Просвещения	0,3385	24
1060-6	10-24-37	сквер б/н северо-западнее д. 66 по Светлановскому пр.	0,4270	24
1060-7	10-24-38	сквер б/н между д. 15, корп. 2, по Тимуровской ул., д. 115, корп. 2, и д. 113, корп. 2, по Светлановскому пр.	0,9770	24

1060-8	10-24-39	сквер б/н севернее д. 22 по ул. Брянцева	0,0930	24
1060-9	10-24-40	сквер б/н между д. 22 и д. 20, корп. 2, по ул. Брянцева	0,3060	24
1060-10	10-24-41	сквер б/н между д. 20, корп. 2, по ул. Брянцева и д. 78 по пр. Просвещения	0,6540	24
1060-11	10-24-42	сквер б/н западнее д. 101 по Светлановскому пр.	0,7040	24";

после позиции 1131-6 дополнить позициями 1131-7 – 1131-10 следующего содержания:

"1131-7	15-25-80	сквер б/н у д. 94 по бульв. Новаторов	0,0973	25
1131-8	15-25-81	сквер б/н у д. 60 по бульв. Новаторов	0,2128	25
1131-9	15-25-82	сквер б/н у д. 69 по бульв. Новаторов	0,1581	25
1131-10	15-25-83	сквер б/н у д. 6 по пр. Ветеранов	0,1825	25";

после позиции 1193 дополнить позицией 1193-1 следующего содержания:

"1193-1	15-26-63	сквер б/н между д. 4, корп. 2, д. 4, корп. 4, д. 4, корп. 5, по ул. Генерала Симоняка	0,0946	26";
---------	----------	---	--------	------

после позиции 1249-13 дополнить позицией 1249-14 следующего содержания:

"1249-14	15-27-70	сквер б/н западнее д. 22 по ул. Лёни Голикова	0,3568	27";
----------	----------	---	--------	------

после позиции 1317-51 дополнить позицией 1317-52 следующего содержания:

"1317-52	15-28-120	сквер б/н у д. 16 по Автоводской ул.	0,0900	28";
----------	-----------	--------------------------------------	--------	------

после позиции 1462 дополнить позицией 1462-1 следующего содержания:

"1462-1	37-119-8	сквер б/н у д. 7/15 по Фанерной ул. (пос. Понтоный)	0,0900	119";
---------	----------	--	--------	-------

после позиции 1465 дополнить позицией 1465-1 следующего содержания:

"1465-1	37-121-4	сквер б/н юго-западнее д. 7 по Дорожной ул. (пос. Саперный)	0,2340	121";
---------	----------	--	--------	-------

после позиции 1596-1 дополнить позициями 1596-2 – 1596-4 следующего содержания:

"1596-2	11-33-76	сквер б/н западнее д. 30, корп. 1, по пр. Энергетиков	0,825	33
1596-3	11-33-77	сквер б/н южнее д. 31 по шоссе Революции	1,0085	33
1596-4	11-33-78	сквер б/н западнее д. 33, корп. 2, по Большеохтинскому пр.	0,0868	33";

после позиции 1663 дополнить позициями 1663-1 – 1663-12 следующего содержания:

"1663-1	11-34-68	сквер б/н на ул. Громова у д. 10, д. 12 и д. 14/6	1,8476	34
1663-2	11-34-69	сквер б/н южнее д. 15 по Новочеркасскому пр.	0,1910	34
1663-3	11-34-70	сквер б/н южнее д. 19а по ул. Стахановцев	0,6183	34
1663-4	11-34-71	сквер б/н между д. 55 и д. 59 по Заневскому пр.	0,4253	34
1663-5	11-34-72	сквер б/н между д. 17, д. 19 и д. 21 по Перевозному пер.	0,4209	34
1663-6	11-34-73	сквер б/н в Перевозном пер. у д. 9	0,7724	34
1663-7	11-34-74	сквер б/н на Заневском пр. между д. 39 и д. 43	0,3631	34
1663-8	11-34-75	сквер б/н на Заневском пр. между д. 47 и д. 51	0,4012	34
1663-9	11-34-76	сквер б/н на Заневском пр. у д. 51, корп. 2	1,4604	34
1663-10	11-34-77	сквер б/н западнее д. 47 по Заневскому пр.	0,1736	34
1663-11	11-34-78	сквер б/н западнее д. 55 по Заневскому пр.	0,3399	34
1663-12	11-34-79	сквер б/н западнее д. 63 по Заневскому пр.	0,1618	34";

после позиции 1713-1 дополнить позициями 1713-2 – 1713-4 следующего содержания:

"1713-2	11-35-52	сквер б/н между пр. Косыгина, пр. Наставников, Белорусской ул. и Ленской ул.	2,1828	35
1713-3	11-35-53	сквер б/н на пр. Энтузиастов между д. 30, корп. 2, и д. 27, корп. 2, по пр. Ударников	0,712	35
1713-4	11-35-54	сквер б/н на ул. Передовиков между д. 9, корп. 2, литера А, и д. 9, корп. 2, литера Б	1,541	35";

после позиции 1735-1 дополнить позициями 1735-2 и 1735-3 следующего содержания:

"1735-2	11-36-25	сквер б/н юго-восточнее д. 51, корп. 1, литера Б, по ул. Коммуны	0,322	36
1735-3	11-36-26	сквер б/н у д. 51, корп. 1, и д. 51, корп. 2, по ул. Коммуны	0,0679	36";

после позиции 1778-4 дополнить позициями 1778-5 – 1778-14 следующего содержания:

"1778-5	40-38-26	сквер б/н северо-западнее д. 77, корп. 1, по Ленинскому пр.	0,0280	38
1778-6	40-38-27	сквер б/н восточнее д. 10 по Брестскому бульв.	0,3959	38
1778-7	40-38-28	сквер б/н севернее д. 10 по ул. Рихарда Зорге	0,2230	38
1778-8	40-38-29	сквер б/н южнее д. 13 по ул. Рихарда Зорге	0,2061	38
1778-9	40-38-30	сквер б/н западнее д. 29, корп. 1, по пр. Кузнецова	0,2225	38
1778-10	40-38-31	сквер б/н южнее д. 24, корп. 3, по пр. Героев	0,1585	38
1778-11	40-38-32	сквер б/н юго-западнее д. 20, корп. 1, по ул. Доблести	0,1358	38
1778-12	40-38-33	сквер б/н южнее д. 9 по ул. Маршала Захарова	0,2355	38
1778-13	40-38-34	сквер б/н восточнее д. 78, корп. 1, по Ленинскому пр.	0,3404	38
1778-14	40-38-35	сквер б/н восточнее д. 21, корп. 3, по Петергофскому шоссе	1,4932	38";

после позиции 1808-5 дополнить позицией 1808-6 следующего содержания:

"1808-6	40-39-36	сквер б/н на пр. Ветеранов у д. 133	0,4931	39";
---------	----------	-------------------------------------	--------	------

после позиции 1859-2 дополнить позициями 1859-3 – 1859-5 следующего содержания:

"1859-3	40-40-54	сквер б/н у д. 8 по ул. Отважных	0,1079	40
1859-4	40-40-55	сквер б/н у д. 6 по ул. Отважных	0,1208	40
1859-5	40-40-56	сквер б/н восточнее д. 15 по ул. Партизана Германа	0,4927	40";

после позиции 1892 дополнить позициями 1892-1 и 1892-2 следующего содержания:

"1892-1	40-41-34	сквер б/н напротив д. 14 по Новаторской ул. (Сергиево)	0,0637	41
1892-2	40-41-35	сквер б/н у д. 44, корп. 1, по ул. Пограничника Гарькавого	0,2132	41";

после позиции 1952-3 дополнить позициями 1952-4 – 1952-22 следующего содержания:

"1952-4	40-43-46	сквер б/н у д. 31, корп. 1, по ул. Освобождения (г. Красное Село)	0,2121	43
1952-5	40-43-47	сквер б/н у д. 25, корп. 1, и д. 25, корп. 2, по ул. Освобождения (г. Красное Село)	0,2754	43
1952-6	40-43-48	сквер б/н у д. 31, корп. 3, по ул. Освобождения (г. Красное Село)	0,2216	43
1952-7	40-43-49	сквер б/н у д. 4, корп. 2, по Стрельнинскому шоссе (г. Красное Село)	0,0832	43
1952-8	40-43-50	сквер б/н у д. 1 по ул. Спирина (г. Красное Село)	0,0744	43
1952-9	40-43-51	сквер б/н у д. 4 по Гатчинскому шоссе (г. Красное Село)	0,1079	43
1952-10	40-43-52	сквер б/н между д. 6, корп. 2, и д. 8, корп. 5, по Гатчинскому шоссе (г. Красное Село)	0,0386	43
1952-11	40-43-53	сквер б/н у д. 42 по Геологической ул. (г. Красное Село)	0,0746	43
1952-12	40-43-54	сквер б/н у д. 46, корп. 3, по Геологической ул. (г. Красное Село)	0,1155	43
1952-13	40-43-55	сквер б/н у д. 5, корп. 2, по Красногородской ул. (г. Красное Село)	0,0718	43
1952-14	40-43-56	сквер б/н у д. 46, корп. 2, по Геологической ул. (г. Красное Село)	0,0667	43
1952-15	40-43-57	сквер б/н у д. 5, корп. 1, по Красногородской ул. (г. Красное Село)	0,0408	43
1952-16	40-43-58	сквер б/н у д. 12, корп. 1, и д. 12, корп. 2, по Кингисеппскому шоссе (г. Красное Село)	0,3437	43
1952-17	40-43-59	сквер б/н у д. 7 по Театральной ул. (г. Красное Село)	0,1206	43

1952-18	40-43-60	сквер б/н у д. 11, корп. 1, и д. 11, корп. 2, по ул. Лермонтова (г. Красное Село)	0,1948	43
1952-19	40-43-61	сквер б/н напротив д. 25, д. 29, д. 31 по ул. Освобождения (г. Красное Село)	1,5238	43
1952-20	40-43-62	сквер б/н у д. 4, корп. 1, по Нарвской ул. (г. Красное Село)	0,4160	43
1952-21	40-43-63	сквер б/н у д. 17 по Октябрьской ул. (г. Красное Село)	0,4183	43
1952-22	40-43-64	сквер б/н северо-восточнее д. 6 по Кингисеппскому шоссе (г. Красное Село)	0,7907	43";

после позиции 2107 дополнить позицией 2107-1 следующего содержания:

"2107-1	38-108-72	сквер б/н юго-восточнее пересечения Дубковского шоссе и ул. Токарева (г. Сестрорецк)	1,5683	108";
---------	-----------	--	--------	-------

после позиции 2128 дополнить позициями 2128-1 – 2128-3 следующего содержания:

"2128-1	38-111-9	сквер б/н на Зеленогорском шоссе северо-восточнее д. 2/8 по Социалистической ул. (пос. Комарово)	0,7246	111
2128-2	38-111-10	сквер б/н на Привокзальной ул. между 1-й Дачной ул. и 2-й Дачной ул. (пос. Комарово)	0,4262	111
2128-3	38-111-11	сквер б/н на пересечении Привокзальной ул. и 4-й Дачной ул. (пос. Комарово)	1,2082	111";

после позиции 2141 дополнить позицией 2141-1 следующего содержания:

"2141-1	38-118-7	сквер б/н у р. Черная северо-западнее д. 14, литера А, по Речной ул. (пос. Песочный)	0,5260	118";
---------	----------	--	--------	-------

после позиции 2152-1 дополнить позициями 2152-2 – 2152-5 следующего содержания:

"2152-2	38-120-13	сквер б/н южнее пересечения ул. Репина и 1-й Новой ул. (пос. Репино)	0,7218	120
2152-3	38-120-14	сквер б/н на Приморском шоссе у д. 436 (пос. Репино)	1,8925	120
2152-4	38-120-15	сквер б/н на Приморском шоссе восточнее д. 444 (пос. Репино)	0,4432	120
2152-5	38-120-16	сквер б/н северо-западнее д. 23, литера А, по 2-й Новой ул. (пос. Репино)	1,1557	120";

после позиции 2160 дополнить позицией 2160-1 следующего содержания:

"2160-1	38-123-9	сквер б/н северо-восточнее пересечения ул. Тесовый Берег и пер. Павлика Морозова (пос. Смолячково)	0,2224	123";
---------	----------	--	--------	-------

после позиции 2170 дополнить позициями 2170-1 и 2170-2 следующего содержания:

"2170-1	38-124-11	сквер б/н западнее д. 15 по 1-й Зелёной ул. (пос. Солнечное)	0,258	124
2170-2	38-124-12	сквер б/н у д. 376, корп. 2, по Приморскому шоссе (пос. Солнечное)	1,7668	124";

после позиции 2388-1 дополнить позициями 2388-2 – 2388-6 следующего содержания:

"2388-2	14-45-97	сквер б/н на ул. Орджоникидзе у д. 63	0,8566	45
2388-3	14-45-98	сквер б/н севернее д. 22 по Звёздной ул.	0,1491	45
2388-4	14-45-99	сквер б/н на пр. Космонавтов у д. 48, корп. 2	0,3396	45
2388-5	14-45-100	сквер б/н на пр. Космонавтов у д. 48	0,4197	45
2388-6	14-45-101	сквер б/н на Витебском пр. у д. 27	1,0630	45";

после позиции 2543-1 дополнить позицией 2543-2 следующего содержания:

"2543-2	14-47-70	сквер б/н на Пулковском шоссе у д. 95	0,8101	47";
---------	----------	---------------------------------------	--------	------

после позиции 2673-1 дополнить позициями 2673-2 – 2673-5 следующего содержания:

"2673-2	14-48-134	сквер б/н юго-восточнее д. 5, корп. 7, по Дунайскому пр.	0,6124	48
2673-3	14-48-135	сквер б/н южнее д. 65, корп. 2, по пр. Космонавтов	0,0702	48
2673-4	14-48-136	сквер б/н северо-западнее д. 4 по Звёздной ул.	0,7546	48
2673-5	14-48-137	сквер б/н южнее д. 61, корп. 2, по пр. Космонавтов	0,3825	48";

после позиции 2727-3 дополнить позицией 2727-4 следующего содержания:

"2727-4	12-49-58	сквер б/н юго-восточнее д. 27 по ул. Ольминского	0,1469	49";
---------	----------	--	--------	------

после позиции 2769-2 дополнить позициями 2769-3 – 2769-7 следующего содержания:

"2769-3	12-50-45	сквер б/н севернее д. 5 по бульв. Красных Зорь	0,0682	50
2769-4	12-50-46	сквер б/н на Ивановской ул. у д. 17 и д. 19	0,8149	50
2769-5	12-50-47	сквер б/н на Ивановской ул. у д. 11	1,1921	50
2769-6	12-50-48	сквер б/н во дворе д. 18 по ул. Дудко	0,2250	50
2769-7	12-50-49	сквер б/н на Железнодорожном пр. между д. 32 и д. 34 по ул. Цимбалына	0,4620	50";

после позиции 2821-6 дополнить позицией 2821-7 следующего содержания:

"2821-7	12-51-59	сквер б/н во 2-м Рабфаковском пер. южнее д. 4	0,2508	51";
---------	----------	---	--------	------

после позиции 2851 дополнить позициями 2851-1 и 2851-2 следующего содержания:

"2851-1	12-52-31	сквер б/н на Тепловозной ул. между Скачковым пер. и Караваевским пер.	1,8024	52
2851-2	12-52-32	сквер б/н на пр. Обуховской Обороны между д. 287, корп. 1, и д. 287, корп. 2	0,7525	52";

после позиции 2923 дополнить позицией 2923-1 следующего содержания:

"2923-1	12-53-74	сквер б/н на Дальневосточном пр. между д. 68, корп. 1, и д. 72	0,4978	53";
---------	----------	--	--------	------

после позиции 2991-2 дополнить позициями 2991-3 и 2991-4 следующего содержания:

"2991-3	12-54-71	сквер б/н на Дальневосточном пр. между д. 30, корп. 3, и д. 34, корп. 2	0,4973	54
2991-4	12-54-72	сквер б/н севернее д. 6, корп. 2, по ул. Евдокима Огнева	0,2424	54 ";

после позиции 3095-2 дополнить позицией 3095-3 следующего содержания:

"3095-3	12-56-45	сквер б/н на р. Оккервиль от ул. Подвойского до ул. Коллонтай	3,4668	56";
---------	----------	---	--------	------

после позиции 3254 дополнить позициями 3254-1 – 3254-3 следующего содержания:

"3254-1	7-60-43	сквер б/н северо-западнее д. 26-28 по Петроградской наб.	0,0314	60
3254-2	7-60-44	сквер б/н на ул. Чапаева у д. 21	0,1176	60
3254-3	7-60-45	сквер б/н на Мичуринской ул. северо-западнее д. 5	0,0536	60";

после позиции 3310 дополнить позициями 3310-1 – 3310-6 следующего содержания:

"3310-1	7-61-57	сквер б/н на Ординарной ул. у д. 3	0,1162	61
3310-2	7-61-58	сквер б/н на пересечении Малого пр. П.С. и ул. Подковырова	0,0442	61
3310-3	7-61-59	сквер б/н на ул. Ленина между д. 19 и д. 25	0,1247	61
3310-4	7-61-60	сквер б/н на ул. Подковырова между д. 24 и д. 26	0,0583	61
3310-5	7-61-61	сквер б/н северо-западнее пересечения Бармалеевой ул. и Малого пр. П.С.	0,0628	61
3310-6	7-61-62	сквер б/н на ул. Чапыгина между д. 5 и д. 11	0,2940	61";

после позиции 3346-1 дополнить позициями 3346-2 – 3346-6 следующего содержания:

"3346-2	7-62-38	сквер б/н на Б. Разночинной ул. между д. 3 и д. 7	0,0833	62
3346-3	7-62-39	сквер б/н на Красносельской ул. между д. 4 по Ропшинской ул. и д. 29-31 по Малому пр. П.С.	0,0904	62
3346-4	7-62-40	сквер б/н на Малом пр. П.С. от Стрельнинской ул. до Колпинской ул.	0,1361	62
3346-5	7-62-41	сквер б/н на Стрельнинской ул. у д. 5-7	0,0693	62
3346-6	7-62-42	сквер б/н на пересечении Малого пр. П.С. и Лахтинской ул.	0,0857	62";

после позиции 3422-1 дополнить позициями 3422-2 и 3422-3 следующего содержания:

"3422-2	7-63-78	сквер б/н западнее д. 14 по Песочной наб.	0,0893	63
3422-3	7-63-79	сквер б/н на Чкаловском пр. между д. 16 и д. 14/18 по Б. Зелениной ул.	0,2488	63";

после позиции 3483-2 дополнить позициями 3483-3 – 3483-6 следующего содержания:

"3483-3	40-104-64	сквер б/н юго-восточнее пересечения ул. Победы и Красноармейской ул. (г. Ломоносов)	0,0510	104
3483-4	40-104-65	сквер б/н северо-восточнее пересечения ул. Победы и ул. Скуридина (г. Ломоносов)	0,0230	104
3483-5	40-104-66	сквер б/н у д. 4, литера Б, по ул. Скуридина (г. Ломоносов)	1,1025	104
3483-6	40-104-67	сквер б/н у д. 42, литера Б, по Дворцовому пр. (г. Ломоносов)	0,0170	104 ";

после позиции 3584-6 дополнить позициями 3584-7 – 3584-12 следующего содержания:

"3584-7	40-106-108	сквер б/н у д. 13 по ул. Аврова (г. Петергоф)	0,1227	106
3584-8	40-106-109	сквер б/н между Михайловской ул., Константиновской ул., Никольской ул., ул. Аврова (г. Петергоф)	1,5824	106
3584-9	40-106-110	сквер б/н на ул. Путешественника Козлова от д. 14 до д. 22 (г. Петергоф)	0,1764	106
3584-10	40-106-111	сквер б/н у д. 26, д. 28, д. 30 по Санкт-Петербургскому пр. (г. Петергоф)	0,4137	106
3584-11	40-106-112	сквер б/н у д. 3 по Никольской ул. (г. Петергоф)	0,1330	106
3584-12	40-106-113	сквер б/н западнее д. 2/18 по Университетскому пр. (г. Петергоф)	1,1917	106";

после позиции 3621-1 дополнить позициями 3621-2 – 3621-4 следующего содержания:

"3621-2	34-64-2	сквер б/н на Песочной ул. между д. 3 и д. 5	0,2884	64
3621-3	34-64-3	сквер б/н на пересечении Южной ул. и Славянской ул.	0,6493	64
3621-4	34-64-4	сквер б/н на Журавлиной ул. между Берёзовой аллеей и Безымянным пер.	5,9770	64";

после позиции 3758-2 дополнить позициями 3758-3 и 3758-4 следующего содержания:

"3758-3	34-66-99	сквер б/н на Приморском пр. между д. 37 и д. 41	0,1964	66
3758-4	34-66-100	сквер б/н на Приморском пр. между д. 316 и д. 31в	0,1881	66";

после позиции 3774-2 дополнить позициями 3774-3 – 3774-6 следующего содержания:

"3774-3	34-67-19	сквер б/н на Богатырском пр. у д. 11	0,2945	67
3774-4	34-67-20	сквер б/н на Байконурской ул. у д. 5, корп. 1	0,2482	67
3774-5	34-67-21	сквер б/н на Байконурской ул. севернее д. 25	0,2698	67
3774-6	34-67-22	сквер б/н восточнее д. 25 по Байконурской ул.	0,1720	67";

после позиции 3795-1 дополнить позициями 3795-2 – 3795-4 следующего содержания:

"3795-2	34-68-23	аллея б/н на Комендантском пр. у д. 22, корп. 1	0,2341	68
3795-3	34-68-24	сквер б/н на Ольховой ул. у д. 2	0,7647	68
3795-4	34-68-25	сквер б/н на ул. Маршала Новикова у д. 1, корп. 1	0,7563	68";

после позиции 3850 дополнить позициями 3850-1 и 3850-2 следующего содержания:

"3850-1	34-69-56	сквер б/н на Комендантском пр. у д. 32, корп. 1	0,4301	69
3850-2	34-69-57	сквер б/н между д. 15 по ул. Шаврова и д. 40, корп. 3, по Комендантскому пр.	1,1084	69";

после позиции 3858-5 дополнить позициями 3858-6 – 3858-10 следующего содержания:

"3858-6	34-70-14	бульвар б/н на Вербной ул. юго-западнее пересечения с Земским пер.	0,6191	70
3858-7	34-70-15	сквер б/н на пересечении 2-й Никитинской ул. и Репищевой ул.	0,3007	70
3858-8	34-70-16	сквер б/н западнее д. 24 по 3-й линии 2-й половины	0,1360	70
3858-9	34-70-17	сквер б/н восточнее д. 12, корп. 1, по Новоколомяжскому пр.	0,2947	70
3858-10	34-70-18	сквер б/н на Новоколомяжском пр. у д. 3	0,9930	70";

после позиции 3859-4 дополнить позициями 3859-5 и 3859-6 следующего содержания:

"3859-5	34-113-6	сквер б/н у д. 50 по Боровой ул. (пос. Лисий Нос)	0,1204	113
3859-6	34-113-7	сквер б/н на пересечении Большого пр. и Красноармейской ул. (пос. Лисий Нос)	0,1465	113";

после позиции 3973 дополнить позициями 3973-1 и 3973-2 следующего содержания:

"3973-1	42-107-94	бульвар б/н у д. 73 по Оранжерейной ул. (г. Пушкин)	0,1747	107
3973-2	42-107-95	сквер б/н у д. 606 по Оранжерейной ул. (г. Пушкин)	0,2515	107";

после позиции 3995-1 дополнить позициями 3995-2 – 3995-5 следующего содержания:

"3995-2	42-129-20	сквер б/н во дворе д. 34 по Пушкинской ул. (пос. Шушары)	0,2853	129
3995-3	42-129-21	сквер б/н севернее д. 15 по Первомайской ул. (пос. Шушары)	0,4570	129
3995-4	42-129-22	сквер б/н на Ростовской ул. у д. 14-16 (пос. Шушары, Славянка)	0,4570	129
3995-5	42-129-23	сквер б/н на Полисарском пер. (пос. Шушары, Новая Ижора)	0,5033	129";

после позиции 4064-2 дополнить позицией 4064-3 следующего содержания:

"4064-3	13-71-74	сквер б/н северо-восточнее д. 14 по Курской ул.	0,3688	71";
---------	----------	---	--------	------

после позиции 4111 дополнить позицией 4111-1 следующего содержания:

"4111-1	13-72-49	сквер б/н южнее д. 25 по Пражской ул.	1,0220	72";
---------	----------	---------------------------------------	--------	------

после позиции 4162-3 дополнить позициями 4162-4 и 4162-5 следующего содержания:

"4162-4	13-73-55	сквер б/н на Будапештской ул. севернее д. 17, корп. 1	0,0351	73
4162-5	13-73-56	сквер б/н на Будапештской ул. южнее д. 23, корп. 1	0,0856	73";

после позиции 4320-8 дополнить позицией 4320-9 следующего содержания:

"4320-9	13-76-71	сквер б/н восточнее д. 26 по М. Балканской ул.	0,1532	76";
---------	----------	--	--------	------

после позиции 4347-1 дополнить позициями 4347-2 – 4347-5 следующего содержания:

"4347-2	31-77-29	сквер б/н во дворе д. 7 по Б. Конюшенной ул.	0,0496	77
4347-3	31-77-30	сквер б/н во дворе д. 15 по наб. кан. Грибоедова	0,0044	77
4347-4	31-77-31	сквер б/н во дворе д. 17 по наб. кан. Грибоедова	0,0113	77
4347-5	31-77-32	сквер б/н юго-восточнее д. 5, корп. 2, литера Б, по наб. р. Мойки	0,0171	77";

после позиции 4415-39 дополнить позициями 4415-40 и 4415-41 следующего содержания:

"4415-40	31-79-75	сквер б/н северо-западнее д. 14 по Кирочной ул.	0,0544	79
4415-41	31-79-76	сквер б/н южнее д. 9 по ул. Рылеева	0,0486	79";

после позиции 4528-7 дополнить позициями 4528-8 и 4528-9 следующего содержания:

"4528-8	31-80-121	сквер б/н севернее д. 6/18 по Заячьему пер.	0,0029	80
4528-9	31-80-122	сквер б/н севернее д. 184 по Невскому пр.	0,2042	80";

после позиции 4552-2 дополнить позициями 4552-3 и 4552-4 следующего содержания:

"4552-3	31-81-27	сквер б/н севернее д. 5 по ул. Черняховского	0,0210	81
4552-4	31-81-28	сквер б/н северо-восточнее д. 40 по Тележной ул.	0,1150	81";

после позиции 4621-13 дополнить позициями 4621-14 – 4621-19 следующего содержания:

"4621-14	31-82-84	сквер б/н северо-западнее д. 23-21 по Боровой ул.	0,0357	82
4621-15	31-82-85	сквер б/н восточнее д. 32 по Звенигородской ул.	0,0316	82
4621-16	31-82-86	сквер б/н северо-восточнее д. 27 по ул. Достоевского	0,0067	82
4621-17	31-82-87	сквер б/н южнее д. 2/13 по ул. Правды	0,0111	82
4621-18	31-82-88	сквер б/н во дворе д. 6 по ул. Правды	0,0148	82
4621-19	31-82-89	сквер б/н северо-западнее д. 6, литера Г, по ул. Правды	0,0262	82";

позиции 13 и 14 изложить в следующей редакции:

"13	32-1-13	сквер б/н севернее д. 10 по ул. Писарева	0,0685	1
14	32-1-14	сквер б/н во дворе д. 21/60 по Английскому пр.	0,0548	1";

позицию 31 изложить в следующей редакции:

"31	32-1-31	сквер б/н севернее д. 30 по Английскому пр.	0,0906	1";
-----	---------	---	--------	-----

позицию 34 изложить в следующей редакции:

"34	32-1-34	сквер б/н южнее д. 8 по ул. Союза Печатников	0,0201	1";
-----	---------	--	--------	-----

позицию 36 изложить в следующей редакции:

"36	32-1-36	сквер б/н южнее д. 36/1 по ул. Декабристов	0,0936	1";
-----	---------	--	--------	-----

позицию 42 изложить в следующей редакции:

"42	32-1-42	сквер б/н во дворе д. 125 по Садовой ул.	0,0617	1";
-----	---------	--	--------	-----

позицию 45 изложить в следующей редакции:

"45	32-1-45	сквер б/н во дворе д. 17 по Лермонтовскому пр.	0,1157	1";
-----	---------	--	--------	-----

позиции 48 и 49 изложить в следующей редакции:

"48	32-1-48	сквер б/н во дворе д. 78 по Садовой ул.	0,0298	1
49	32-1-49	сквер б/н во дворе д. 31 и д. 33 по Лермонтовскому пр.	0,0189	1";

позицию 112 изложить в следующей редакции:

"112	32-4-7	сквер б/н севернее д. 50 по Подольской ул.	0,0596	4";
------	--------	--	--------	-----

позицию 114 изложить в следующей редакции:

"114	32-4-9	сквер б/н во дворе д. 121 по наб. Обводного кан.	0,2534	4";
------	--------	--	--------	-----

позицию 120 изложить в следующей редакции:

"120	32-4-15	сквер б/н во дворе д. 3 по Серпуховской ул.	0,0587	4";
------	---------	---	--------	-----

позицию 130 изложить в следующей редакции:

"130	32-4-25	сквер б/н севернее д. 38 по Можайской ул.	0,0566	4";
------	---------	---	--------	-----

позицию 135 изложить в следующей редакции:

"135	32-4-30	сквер б/н во дворе д. 5 по Рузовской ул.	0,0241	4";
------	---------	--	--------	-----

позицию 160 изложить в следующей редакции:

"160	32-5-1	сквер б/н между д. 79 и д. 83 по Московскому пр.	0,2659	5";
------	--------	--	--------	-----

позиции 163 – 166 изложить в следующей редакции:

"163	32-5-4	сквер б/н между д. 79 по Московскому пр. и д. 2 по ул. Красуцкого	0,3761	5
------	--------	---	--------	---

164	32-5-5	сквер б/н на Московском пр., д. 75	0,3605	5
165	32-5-6	сквер б/н во дворе д. 145 по наб. Обводного кан.	0,0373	5
166	32-5-7	сквер б/н во дворе д. 147-149 по наб. Обводного кан.	0,1065	5";

позицию 168 изложить в следующей редакции:

"168	32-5-9	сквер б/н во дворе д. 157-159 по наб. Обводного кан.	0,1068	5";
------	--------	---	--------	-----

позиции 178 – 180 изложить в следующей редакции:

"178	32-5-19	сквер б/н во дворе д. 30 по 13-й Красноармейской ул.	0,0753	5
179	32-5-20	сквер б/н во дворе д. 21 по 13-й Красноармейской ул.	0,0426	5
180	32-5-21	сквер б/н восточнее д. 22 по 13-й Красноармейской ул.	0,0658	5";

позицию 183 изложить в следующей редакции:

"183	32-5-24	сквер б/н во дворе д. 14 по 12-й Красноармейской ул.	0,0945	5";
------	---------	---	--------	-----

позиции 185 и 186 изложить в следующей редакции:

"185	32-5-26	сквер б/н во дворе д. 15 по 7-й Красноармейской ул.	0,0580	5
186	32-5-27	сквер б/н южнее д. 10 по 3-й Красноармейской ул.	0,1050	5";

позицию 192 изложить в следующей редакции:

"192	32-5-33	сквер б/н между д. 3 и д. 5 по Троицкому пр.	0,0688	5";
------	---------	--	--------	-----

позицию 195 изложить в следующей редакции:

"195	32-5-36	сквер б/н во дворе д. 17 по 5-й Красноармейской ул.	0,0576	5";
------	---------	--	--------	-----

позицию 202 изложить в следующей редакции:

"202	32-5-43	сквер б/н во дворе д. 7 по Измайловскому пр.	0,0673	5";
------	---------	--	--------	-----

позицию 214 изложить в следующей редакции:

"214	32-5-55	сквер б/н севернее д. 7 по Угловому пер.	0,0930	5";
------	---------	--	--------	-----

позицию 218 изложить в следующей редакции:

"218	32-6-4	сквер б/н во дворе д. 150 по наб. р. Фонтанки	0,1301	6";
------	--------	---	--------	-----

позиции 220 и 221 изложить в следующей редакции:

"220	32-6-6	сквер б/н западнее д. 9 по Дерптскому пер.	0,0866	6
221	32-6-7	сквер б/н севернее д. 8 по ул. Циолковского	0,1000	6";

позицию 224 изложить в следующей редакции:

"224	32-6-10	сквер б/н восточнее д. 22 по 10-й Красноармейской ул.	0,1213	6";
------	---------	--	--------	-----

позицию 231 изложить в следующей редакции:

"231	32-6-17	сквер б/н во дворе д. 22-24 по Курляндской ул.	0,0831	6";
------	---------	--	--------	-----

позицию 238 изложить в следующей редакции:

"238	32-6-24	сквер б/н во дворе д. 10 по Старо-Петергофскому пр.	0,0471	6";
------	---------	--	--------	-----

позицию 240 изложить в следующей редакции:

"240	32-6-26	сквер б/н во дворе д. 21 по Курляндской ул.	0,0657	6";
------	---------	---	--------	-----

позиции 244 и 245 изложить в следующей редакции:

"244	32-6-30	сквер б/н южнее д. 21, литера А, по Старо-Петергофскому пр.	0,0964	6
245	32-6-31	сквер б/н южнее д. 21, литера Б, по Старо-Петергофскому пр.	0,0626	6";

позицию 248 изложить в следующей редакции:

"248	32-6-34	сквер б/н южнее д. 62 по Рижскому пр.	0,1418	6";
------	---------	---------------------------------------	--------	-----

позицию 250 изложить в следующей редакции:

"250	32-6-36	сквер б/н во дворе д. 164 по наб. р. Фонтанки	0,2822	6";
------	---------	---	--------	-----

позицию 254 изложить в следующей редакции:

"254	32-6-40	сквер б/н во дворе д. 6 по ул. Шкапина	0,0925	6";
------	---------	--	--------	-----

позицию 256 изложить в следующей редакции:

"256	32-6-42	сквер б/н во дворе д. 41 по Старо-Петергофскому пр.	0,0905	6";
------	---------	--	--------	-----

позицию 259 изложить в следующей редакции:

"259	32-6-45	сквер б/н западнее д. 2 по Бумажной ул.	0,0801	6";
------	---------	---	--------	-----

позицию 264 изложить в следующей редакции:

"264	32-6-50	сквер б/н южнее д. 156, корп. 3, по наб. Обводного кан.	0,2629	6";
------	---------	--	--------	-----

позицию 266 изложить в следующей редакции:

"266	32-6-52	сквер б/н во дворе д. 20 по Бумажной ул.	0,1696	6";
------	---------	--	--------	-----

позицию 268-5 изложить в следующей редакции:

"268-5	32-6-59	сквер б/н на Старо-Петергофском пр., между д. 41 и д. 39а	0,2079	6";
--------	---------	--	--------	-----

позицию 364 изложить в следующей редакции:

"364	6-8-8	сквер б/н на 9-й линии В.О., д. 68	0,0479	8";
------	-------	------------------------------------	--------	-----

позицию 550 изложить в следующей редакции:

"550	6-11-32	сквер б/н во дворе д. 8 по пер. Декабристов	0,2074	11";
------	---------	---	--------	------

позицию 662-18 изложить в следующей редакции:

"662-18	36-13-81	сад б/н западнее д. 20 по Костромскому пр.	0,484	13";
---------	----------	--	-------	------

позицию 668 изложить в следующей редакции:

"668	36-14-6	сквер б/н севернее д. 6, корп. 1, по Учебному пер.	0,4088	14";
------	---------	--	--------	------

позиции 672 и 673 изложить в следующей редакции:

"672	36-14-10	сквер б/н у д. 6, корп. 4, по ул. Сантьяго-де-Куба	0,2518	14
673	36-14-11	сквер б/н южнее д. 27, корп. 1, по пр. Луначарского	0,6643	14";

позицию 679 изложить в следующей редакции:

"679	36-14-17	сквер б/н западнее д. 37, корп. 2, по пр. Луначарского	0,7839	14";
------	----------	---	--------	------

позицию 681 изложить в следующей редакции:

"681	36-14-20	сквер б/н южнее д. 10, корп. 4, по Учебному пер.	0,2713	14";
------	----------	--	--------	------

позицию 685 изложить в следующей редакции:

"685	36-14-24	сквер б/н западнее д. 9, корп. 2, по пр. Художников	0,6250	14";
------	----------	---	--------	------

позиции 691 и 692 изложить в следующей редакции:

"691	36-14-30	сквер б/н восточнее д. 11, корп. 1, по ул. Есенина	0,1700	14
692	36-14-31	сквер б/н юго-восточнее д. 24, корп. 2, по Северному пр.	0,3835	14";

позицию 695 изложить в следующей редакции:

"695	36-14-34	сквер б/н северо-западнее д. 17, корп. 2, по ул. Сикейроса	0,3503	14";
------	----------	--	--------	------

позицию 697 изложить в следующей редакции:

"697	36-14-36	сквер б/н севернее д. 10, корп. 3, по Северному пр.	0,3038	14";
------	----------	---	--------	------

позицию 702 изложить в следующей редакции:

"702	36-14-41	сквер б/н севернее д. 21, корп. 2, по ул. Сикейроса	0,3078	14";
------	----------	---	--------	------

позицию 712 изложить в следующей редакции:

"712	36-15-3	сквер б/н у д. 3, корп. 3, по ул. Руднева	0,9240	15";
------	---------	---	--------	------

позицию 819 изложить в следующей редакции:

"819	36-17-2	сквер б/н на ул. Хошмина, д. 6, корп. 1	0,3530	17";
------	---------	---	--------	------

позицию 823 изложить в следующей редакции:

"823	36-17-7	сквер б/н во дворе д. 1/9 по ул. Шостаковича	0,1072	17";
------	---------	--	--------	------

позиции 826 и 827 изложить в следующей редакции:

"826	36-17-10	сквер б/н на пр. Луначарского, д. 9	0,5580	17
827	36-17-11	сквер б/н восточнее д. 33, корп. 2, по ул. Композиторов	0,4225	17";

позицию 835 изложить в следующей редакции:

"835	36-17-19	сквер б/н юго-восточнее д. 22, корп. 3, по пр. Просвещения	0,6377	17";
------	----------	--	--------	------

позицию 840 изложить в следующей редакции:

"840	36-17-24	сквер б/н восточнее д. 5, корп. 1, по ул. Композиторов	0,3035	17";
------	----------	---	--------	------

позицию 842 изложить в следующей редакции:

"842	36-17-26	сквер б/н во дворе д. 24/2 по пр. Просвещения	0,1060	17";
------	----------	---	--------	------

позиции 845 и 846 изложить в следующей редакции:

"845	36-17-29	сквер б/н восточнее д. 5, корп. 2, по пр. Просвещения	0,3410	17
846	36-17-30	сквер б/н восточнее д. 11, корп. 2, по ул. Композиторов	1,0250	17";

позиции 848 – 852 изложить в следующей редакции:

"848	36-17-32	сквер б/н восточнее д. 19 по ул. Композиторов	0,4625	17
849	36-17-33	сквер б/н на ул. Хошмина, д. 7, корп. 1	0,6026	17
850	36-17-34	сквер б/н западнее д. 15 по ул. Композиторов	0,2685	17
851	36-17-35	сквер б/н восточнее д. 2, корп. 2, по ул. Асафьева	0,5370	17
852	36-17-36	сквер б/н восточнее д. 8, корп. 3, по ул. Хошмина	0,2840	17";

позицию 854 изложить в следующей редакции:

"854	36-17-38	сквер б/н у д. 38 по пр. Луначарского	0,6614	17";
------	----------	---------------------------------------	--------	------

позиции 856 – 858 изложить в следующей редакции:

"856	36-17-40	сквер б/н западнее д. 7, корп. 2, по ул. Асафьева	0,2604	17
857	36-17-41	сквер б/н между д. 11, корп. 1, и д. 11, корп. 2, по ул. Хошмина	0,9980	17
858	36-17-42	сквер б/н западнее д. 130, корп. 1, по пр. Энгельса	0,2306	17";

позицию 860 изложить в следующей редакции:

"860	36-17-44	сквер б/н между д. 5, корп. 1, по ул. Жени Егоровой и д. 24, корп. 3, по ул. Композиторов	0,4070	17";
------	----------	--	--------	------

позицию 863 изложить в следующей редакции:

"863	36-17-47	сквер б/н южнее д. 12, корп. 2, по ул. Жени Егоровой	0,3495	17";
------	----------	---	--------	------

позицию 867 изложить в следующей редакции:

"867	36-17-51	сквер б/н северо-восточнее д. 3, корп. 2, по ул. Прокофьева	0,6422	17";
------	----------	--	--------	------

позицию 869 изложить в следующей редакции:

"869	36-17-53	сквер б/н западнее д. 4, корп. 3, по ул. Жени Егоровой	0,6365	17";
------	----------	---	--------	------

позицию 872 изложить в следующей редакции:

"872	36-17-56	сквер б/н восточнее д. 4, корп. 3, по ул. Жени Егоровой	0,2430	17";
------	----------	--	--------	------

позицию 905 изложить в следующей редакции:

"905	10-19-2	сквер б/н на ул. Софьи Ковалевской у д. 12, корп. 1	2,0546	19";
------	---------	--	--------	------

позицию 910 изложить в следующей редакции:

"910	10-19-7	сквер б/н на Светлановском пр. у д. 40, корп. 3	1,2315	19";
------	---------	---	--------	------

позицию 929 изложить в следующей редакции:

"929	10-19-26	сквер б/н между д. 14, корп. 1, д. 14, корп. 2, д. 14, корп. 3, и д. 14, корп. 6, по ул. Софьи Ковалевской	0,3831	19";
------	----------	--	--------	------

позицию 937 изложить в следующей редакции:

"937	10-20-2	сквер б/н между д. 9 и д. 11 по Полюстровскому пр.	0,6485	20";
------	---------	---	--------	------

позицию 944 изложить в следующей редакции:

"944	10-20-9	сквер б/н между д. 27, д. 29 по Бестужевской ул. и д. 16, д. 18 по Герасимовской ул.	0,2327	20";
------	---------	---	--------	------

позиции 946 – 948 изложить в следующей редакции:

"946	10-20-11	сквер б/н между д. 10, д. 12 и д. 14 по Герасимовской ул.	0,2187	20
947	10-20-12	сквер б/н между д. 81, корп. 1, д. 77, корп. 3, и д. 81, корп. 2, по Кондратьевскому пр.	1,7525	20
948	10-20-13	сквер б/н между д. 79, д. 81, корп. 1, и д. 83, корп. 1, по Кондратьевскому пр.	0,9660	20";

позицию 952 изложить в следующей редакции:

"952	10-20-17	сквер б/н между д. 24, д. 26, д. 30 по Замшиной ул., д. 21, д. 25, д. 27 по ул. Федосеенко и д. 99 по пр. Металлистов	1,6674	20";
------	----------	---	--------	------

позиции 954 и 955 изложить в следующей редакции:

"954	10-20-19	сквер б/н между д. 57, д. 59, д. 61 по Кондратьевскому пр.	0,5048	20
955	10-20-20	сквер б/н между д. 14, д. 16, д. 18 по ул. Федосеенко и д. 118 по пр. Металлистов	0,7624	20";

позицию 1037 изложить в следующей редакции:

"1037	10-24-8	сквер б/н на Учительской ул. у д. 19, корп. 1	0,5428	24";
-------	---------	---	--------	------

позицию 1049 изложить в следующей редакции:

"1049	10-24-20	сквер б/н между д. 6, корп. 1, д. 4, корп. 1, д. 4, корп. 2, по Тимуровской ул. и д. 25, корп. 1, по ул. Демьяна Бедного	0,7263	24";
-------	----------	--	--------	------

позицию 1120 изложить в следующей редакции:

"1120	15-25-62	сквер б/н юго-западнее д. 23 по ул. Подводника Кузьмина	0,5419	25";
-------	----------	---	--------	------

позицию 1139 изложить в следующей редакции:

"1139	15-26-8	сквер б/н на ул. Стойкости у д. 14	0,5933	26";
-------	---------	------------------------------------	--------	------

позиции 1198 – 1200 изложить в следующей редакции:

"1198	15-27-5	сквер б/н на ул. Лёни Голикова у д. 114	0,2697	27
1199	15-27-6	сквер б/н на ул. Танкиста Хрустицкого у д. 19	0,9612	27
1200	15-27-7	сквер б/н у д. 118 по Ленинскому пр.	0,5113	27";

позицию 1262 изложить в следующей редакции:

"1262	15-28-13	сквер б/н восточнее д. 15 и д. 17 по ул. Маршала Говорова	0,4315	28";
-------	----------	---	--------	------

позиции 1270 и 1271 изложить в следующей редакции:

"1270	15-28-21	сквер б/н восточнее д. 7а по ул. Маринеско	0,2856	28
1271	15-28-22	сквер б/н западнее д. 9 по ул. Маринеско	0,1880	28";

позицию 1287 изложить в следующей редакции:

"1287	15-28-38	сквер б/н севернее д. 13 по ул. Возрождения	0,2744	28";
-------	----------	---	--------	------

позицию 1295 изложить в следующей редакции:

"1295	15-28-46	сквер б/н во дворе д. 5/4 по ул. Маршала Говорова	0,1509	28";
-------	----------	---	--------	------

позицию 1312 изложить в следующей редакции:

"1312	15-28-63	сквер б/н западнее д. 1 по ул. Маринеско	0,1032	28";
-------	----------	--	--------	------

позицию 1317-35 изложить в следующей редакции:

"1317-35	15-28-103	сквер б/н восточнее д. 6 по ул. Маринеско	0,0450	28";
----------	-----------	---	--------	------

позицию 1321 изложить в следующей редакции:

"1321	15-29-4	Ушаковский сквер на углу Оборонной ул. и Турбинной ул.	1,04	29";
-------	---------	--	------	------

позицию 1326 изложить в следующей редакции:

"1326	15-29-9	сквер б/н во дворе д. 9 по пр. Стачек	0,4412	29";
-------	---------	---------------------------------------	--------	------

позиции 1329 и 1330 изложить в следующей редакции:

"1329	15-29-12	сквер б/н на ул. Швецова у д. 17	0,5120	29
1330	15-29-13	сквер б/н севернее д. 1 по ул. Трефолева	0,2310	29";

позицию 1332 изложить в следующей редакции:

"1332	15-29-15	сквер б/н восточнее д. 6, корп. 1, по Огородному пер.	0,1885	29";
-------	----------	---	--------	------

позицию 1335 изложить в следующей редакции:

"1335	15-29-18	сквер б/н западнее д. 5 по Майкову пер.	0,2299	29";
-------	----------	---	--------	------

позицию 1348 изложить в следующей редакции:

"1348	15-29-31	сквер б/н южнее д. 8, д. 10, д. 12 и д. 14 по ул. Гладкова	0,6501	29";
-------	----------	--	--------	------

позицию 1465 изложить в следующей редакции:

"1465	37-121-3	сквер б/н юго-западнее д. 9 по Дорожной ул. (пос. Саперный)	0,3830	121";
-------	----------	---	--------	-------

позицию 1466 изложить в следующей редакции:

"1466	11-32-1	сквер б/н на Крюковой ул. у д. 10	1,022	32";
-------	---------	-----------------------------------	-------	------

позицию 1478 изложить в следующей редакции:

"1478	11-32-13	сквер б/н у д. 20 по шоссе Революции	0,2421	32";
-------	----------	--------------------------------------	--------	------

позицию 1481 изложить в следующей редакции:

"1481	11-32-16	сквер б/н между д. 17 и д. 19 по Крюковой ул.	0,33	32";
-------	----------	---	------	------

позицию 1483 изложить в следующей редакции:

"1483	11-32-18	сквер б/н между д. 3 и д. 9 по Крюковой ул.	0,2169	32";
-------	----------	---	--------	------

позицию 1485 изложить в следующей редакции:

"1485	11-32-20	сквер б/н западнее д. 35 по Пискарьёвскому пр.	1,1	32";
-------	----------	--	-----	------

позицию 1488 изложить в следующей редакции:

"1488	11-32-23	сквер б/н южнее д. 44, корп. 1, по пр. Маршала Блюхера	0,5097	32";
-------	----------	---	--------	------

позиции 1493 – 1496 изложить в следующей редакции:

"1493	11-32-28	сквер б/н севернее д. 54 по пр. Маршала Блюхера	0,9761	32
1494	11-32-29	сквер б/н у д. 41 по ул. Маршала Тухачевского	0,8495	32
1495	11-32-30	сквер б/н у д. 60 по пр. Энергетиков	0,485	32
1496	11-32-31	сквер б/н севернее д. 4 по ул. Стасовой	1,2463	32";

позицию 1498 изложить в следующей редакции:

"1498	11-32-33	сквер б/н на ул. Стасовой у д. 2	3,182	32";
-------	----------	----------------------------------	-------	------

позиции 1501 и 1502 изложить в следующей редакции:

"1501	11-32-36	сквер б/н севернее д. 66, корп. 1, по пр. Энергетиков	0,207	32
1502	11-32-37	сквер б/н севернее д. 62 по пр. Энергетиков	0,2053	32";

позиции 1510 и 1511 изложить в следующей редакции:

"1510	11-32-45	сквер б/н западнее д. 42 по пр. Энергетиков	0,1819	32
1511	11-32-46	сквер б/н южнее д. 51, корп. 1, по пр. Маршала Блюхера	0,249	32";

позиции 1515 и 1516 изложить в следующей редакции:

"1515	11-32-50	сквер б/н северо-западнее д. 17, корп. 1, по Пискаревскому пр.	0,4548	32
1516	11-32-51	сквер б/н южнее д. 17, корп. 2, по Пискаревскому пр.	0,2569	32";

позицию 1518 изложить в следующей редакции:

"1518	11-32-53	сквер б/н западнее д. 155, корп. 2, по Пискаревскому пр.	0,4243	32";
-------	----------	--	--------	------

позицию 1520 изложить в следующей редакции:

"1520	11-32-55	сквер б/н на Пискаревском пр. между д. 151 и д. 155	1	32";
-------	----------	---	---	------

позицию 1527 изложить в следующей редакции:

"1527	11-33-5	сквер б/н у д. 2в/17 по Среднеохтинскому пр.	0,1915	33";
-------	---------	--	--------	------

позицию 1529 изложить в следующей редакции:

"1529	11-33-7	сквер б/н западнее д. 2а по Среднеохтинскому пр.	0,5142	33";
-------	---------	--	--------	------

позицию 1535 изложить в следующей редакции:

"1535	11-33-13	сквер б/н южнее д. 3 по Шепетовской ул.	0,5747	33";
-------	----------	---	--------	------

позицию 1537 изложить в следующей редакции:

"1537	11-33-15	сквер б/н у д. 15 по Среднеохтинскому пр.	0,1173	33";
-------	----------	---	--------	------

позицию 1545 изложить в следующей редакции:

"1545	11-33-23	сквер б/н у д. 6 по ул. Пугачёва	0,1129	33";
-------	----------	----------------------------------	--------	------

позиции 1550 и 1551 изложить в следующей редакции:

"1550	11-33-28	сквер б/н у д. 30 и д. 32 по Панфиловой ул.	0,3247	33
1551	11-33-29	сквер б/н между д. 31 по Панфиловой ул. и д. 36 по пр. Металлистов	0,2975	33";

позиции 1557 и 1558 изложить в следующей редакции:

"1557	11-33-35	сквер б/н у д. 22 по Панфиловой ул.	0,0662	33
1558	11-33-36	сквер б/н севернее д. 18 по Б. Пороховской ул.	0,4491	33";

позицию 1560 изложить в следующей редакции:

"1560	11-33-38	сквер б/н восточнее д. 27, корп. 1, по Краснодонской ул.	0,5403	33";
-------	----------	---	--------	------

позиции 1567 и 1568 изложить в следующей редакции:

"1567	11-33-45	сквер б/н между д. 16 и д. 20 по Синявинской ул.	0,2617	33
1568	11-33-46	сквер б/н между д. 12/49 по Синявинской ул. и д. 51/13 по Среднеохтинскому пр.	0,3296	33";

позиции 1570 и 1571 изложить в следующей редакции:

"1570	11-33-48	сквер б/н западнее д. 13, корп. 2, по Синявинской ул.	0,0915	33
1571	11-33-49	сквер б/н у д. 45 по Среднеохтинскому пр.	0,0942	33";

позиции 1574 и 1575 изложить в следующей редакции:

"1574	11-33-52	сквер б/н восточнее д. 14 по Синявинской ул.	0,1152	33
1575	11-33-53	сквер Молдагуловой западнее д. 5 по ул. Молдагуловой	0,07	33";

позицию 1577 изложить в следующей редакции:

"1577	11-33-55	сквер б/н восточнее д. 13 по Тарасовой ул.	0,1463	33";
-------	----------	--	--------	------

позиции 1579 и 1580 изложить в следующей редакции:

"1579	11-33-57	сквер б/н между д. 28, корп. 1, и д. 28, корп. 2, по пр. Энергетиков	0,3360	33
1580	11-33-58	сквер б/н между д. 32, корп. 1, и д. 32, корп. 2, по пр. Энергетиков	0,3698	33";

позицию 1584 изложить в следующей редакции:

"1584	11-33-62	сквер б/н между д. 31 и д. 31, корп. 1, по пр. Энергетиков	0,4061	33";
-------	----------	---	--------	------

позицию 1590 изложить в следующей редакции:

"1590	11-33-68	сквер б/н между д. 4 и д. 8 по ул. Петра Смородина	0,9322	33";
-------	----------	---	--------	------

позиции 1592 и 1593 изложить в следующей редакции:

"1592	11-33-70	сквер б/н у д. 64 по Свердловской наб.	0,5202	33
1593	11-33-71	сквер б/н западнее д. 62 по Свердловской наб.	0,3402	33";

позиции 1714 и 1715 изложить в следующей редакции:

"1714	11-36-1	сквер б/н у д. 33/49 по Ириновскому пр.	0,3159	36
1715	11-36-2	сквер б/н южнее д. 35 по Ириновскому пр.	0,3349	36";

позиции 1717 – 1726 изложить в следующей редакции:

"1717	11-36-4	сквер б/н между д. 25, корп. 3, и д. 29, корп. 3, по пр. Наставников	0,6256	36
1718	11-36-5	сквер б/н у д. 45, корп.1, по пр. Наставников	0,4489	36
1719	11-36-6	сквер б/н у д. 28, корп. 1, и д. 28, корп. 3, по пр. Косыгина	0,7441	36
1720	11-36-7	сквер б/н между д. 25, корп. 1, и д. 25, корп. 3, по пр. Наставников	0,523	36
1721	11-36-8	сквер б/н у д. 41, корп. 1, и д. 43, корп. 1, по пр. Ударников	1,273	36
1722	11-36-9	сквер б/н между д. 49, корп. 1, д. 51, корп. 2, по пр. Энтузиастов и д. 32, корп. 6, по ул. Коммуны	1,4102	36
1723	11-36-10	сквер б/н у д. 26, корп. 1, по ул. Коммуны	0,4265	36
1724	11-36-11	сквер б/н у д. 26, корп. 4, по ул. Коммуны	0,2724	36
1725	11-36-12	сквер б/н восточнее д. 2/11 по Отечественной ул.	0,5702	36
1726	11-36-13	сквер б/н во дворе д. 48 по ул. Коммуны	0,2629	36";

позиции 1733 и 1734 изложить в следующей редакции:

"1733	11-36-20	сквер б/н западнее д. 10 по ул. Лазо	0,0489	36
1734	11-36-21	сквер б/н восточнее д. 8, корп. 3, по ул. Лазо	0,1268	36";

позицию 1736 изложить в следующей редакции:

"1736	40-37-1	сквер б/н между д. 92, корп. 3, и д. 96, корп. 3, по Ленинскому пр.	1,0271	37";
-------	---------	---	--------	------

позицию 1740 изложить в следующей редакции:

"1740	40-37-5	сквер б/н между д. 28 по ул. Десантников и д. 25, корп. 1, по ул. Маршала Захарова	0,9281	37";
-------	---------	--	--------	------

позиции 1750 – 1752 изложить в следующей редакции:

"1750	40-37-15	сквер б/н восточнее д. 12, корп. 1, по ул. Десантников	0,5573	37
1751	40-37-16	сквер б/н южнее д. 38, корп. 1, по ул. Маршала Казакова	0,8061	37
1752	40-37-17	сквер б/н восточнее д. 37, корп. 2, по ул. Маршала Захарова	0,1748	37";

позицию 1755 изложить в следующей редакции:

"1755	40-37-20	сквер б/н юго-восточнее д. 3, корп. 6, по Петергофскому шоссе	0,1290	37";
-------	----------	--	--------	------

позицию 1758 изложить в следующей редакции:

"1758	40-38-1	сквер б/н на ул. Маршала Захарова у д. 22, корп. 1	1,5397	38";
-------	---------	--	--------	------

позиции 1760 и 1761 изложить в следующей редакции:

"1760	40-38-3	сквер б/н у д. 26, корп. 2, по ул. Доблести	2,2795	38
1761	40-38-4	сквер б/н у д. 24, корп. 1, по ул. Доблести	0,9247	38";

позиции 1765 – 1767 изложить в следующей редакции:

"1765	40-38-8	сквер б/н во дворе д. 21 по пр. Кузнецова	0,3635	38
1766	40-38-9	сквер б/н южнее д. 13, корп. 2, по Петергофскому шоссе	0,4148	38
1767	40-38-10	сквер б/н севернее д. 15, корп. 2, по Петергофскому шоссе	0,4700	38";

позиции 1769 – 1776 изложить в следующей редакции:

"1769	40-38-12	сквер б/н во дворе д. 19/17 по Брестскому бульв.	0,4450	38
1770	40-38-13	сквер б/н между д. 79, корп. 1, и д. 79, корп. 3, по Ленинскому пр.	0,6695	38
1771	40-38-14	сквер б/н восточнее д. 17, корп. 2, по ул. Маршала Захарова	0,5330	38
1772	40-38-15	сквер б/н восточнее д. 15 по ул. Маршала Захарова	0,7040	38
1773	40-38-16	сквер б/н восточнее д. 26, корп. 1, по пр. Кузнецова	0,5930	38

1774	40-38-17	сквер б/н севернее д. 11/36 по Брестскому бульв.	0,4028	38
1775	40-38-18	сквер б/н западнее д. 28, корп. 2, по ул. Доблести	0,4530	38
1776	40-38-19	сквер б/н у д. 20 по пр. Кузнецова	0,4691	38";

позицию 1778 изложить в следующей редакции:

"1778	40-38-21	сквер б/н между д. 29, корп. 2, и д. 29, корп.3, по пр. Кузнецова	0,2100	38";
-------	----------	--	--------	------

позицию 1778-4 изложить в следующей редакции:

"1778-4	40-38-25	сквер б/н севернее д. 17, корп. 1, по Петергофскому шоссе	0,6583	38";
---------	----------	--	--------	------

позицию 1780 изложить в следующей редакции:

"1780	40-39-2	сквер б/н на ул. Чекистов у д. 44	0,3038	39";
-------	---------	-----------------------------------	--------	------

позиции 1783 и 1784 изложить в следующей редакции:

"1783	40-39-5	сквер б/н между д. 10, корп. 1, и д. 10, корп. 2, по ул. Пограничника Гарькавого	0,1400	39
1784	40-39-6	сквер б/н восточнее д. 8, корп. 3, по ул. Пограничника Гарькавого	0,2425	39";

позицию 1787 изложить в следующей редакции:

"1787	40-39-9	сквер б/н между д. 15, корп. 3, и д. 15, корп. 2, по ул. Пионерстроя	0,2666	39";
-------	---------	---	--------	------

позиции 1789 – 1794 изложить в следующей редакции:

"1789	40-39-11	сквер б/н западнее д. 2, корп. 3, по ул. Тамбасова	0,3080	39
1790	40-39-12	сквер б/н между д. 8, корп. 4, и д. 4, корп. 2, по ул. Тамбасова	0,6323	39
1791	40-39-13	сквер б/н восточнее д. 6, корп. 1, по ул. Тамбасова	0,2248	39
1792	40-39-14	сквер б/н юго-западнее д. 38 по ул. Чекистов	0,3383	39
1793	40-39-15	сквер б/н севернее д. 17 по ул. Лётчика Пилотова	0,1509	39
1794	40-39-16	сквер б/н севернее д. 151, корп. 1, по пр. Ветеранов	0,5727	39";

позиции 1796 – 1802 изложить в следующей редакции:

"1796	40-39-18	сквер б/н юго-западнее д. 16 по ул. Пионерстроя	0,1839	39
1797	40-39-19	сквер б/н западнее д. 7, корп. 1, по ул. Пионерстроя	0,1706	39
1798	40-39-20	сквер б/н западнее д. 15, корп. 3, по ул. Пионерстроя	0,7591	39
1799	40-39-21	сквер б/н юго-западнее д. 21, корп. 1, по ул. Пионерстроя	0,2195	39
1800	40-39-22	сквер б/н между д. 21, корп. 2, и д. 23 по ул. Пионерстроя	0,1260	39
1801	40-39-23	сквер б/н во дворе д. 7, корп. 2, и д. 7, корп. 3, по ул. Пионерстроя	1,1903	39
1802	40-39-24	сквер б/н между д. 12 по ул. Тамбасова и д. 129, корп. 2, по пр. Ветеранов	0,6196	39";

позиции 1804 и 1805 изложить в следующей редакции:

"1804	40-39-26	сквер б/н западнее д. 14, корп. 2, по ул. Пионерстроя	0,5916	39
1805	40-39-27	сквер б/н между д. 18 по ул. Пионерстроя и д. 155 по пр. Ветеранов	0,7287	39";

позицию 1808 изложить в следующей редакции:

"1808	40-39-30	сквер б/н южнее д. 5 по ул. Лётчика Пилютова	1,5576	39";
-------	----------	--	--------	------

позицию 1809 изложить в следующей редакции:

"1809	40-40-1	сквер б/н на ул. Партизана Германа у д. 10	0,3858	40";
-------	---------	--	--------	------

позиции 1811 – 1813 изложить в следующей редакции:

"1811	40-40-3	сквер б/н между д. 38 и д. 40 по ул. Добровольцев	0,5374	40
1812	40-40-4	сквер б/н между д. 40 и д. 44 по ул. Добровольцев	0,3423	40
1813	40-40-5	сквер б/н между д. 44 и д. 48, корп. 1, по ул. Добровольцев	0,7414	40";

позицию 1815 изложить в следующей редакции:

"1815	40-40-7	сквер б/н на ул. Добровольцев у д. 62	0,4633	40";
-------	---------	---------------------------------------	--------	------

позиции 1817 – 1822 изложить в следующей редакции:

"1817	40-40-9	сквер б/н на ул. Партизана Германа у д. 23	0,9101	40
1818	40-40-10	сквер б/н на ул. Партизана Германа у д. 11	0,6561	40
1819	40-40-11	сквер б/н на ул. Добровольцев у д. 54	0,6788	40
1820	40-40-12	сквер б/н между д. 40, корп. 2, по ул. Добровольцев и д. 140, корп. 2, по пр. Ветеранов	0,4041	40
1821	40-40-13	сквер б/н между д. 136 и д. 140, корп. 2, по пр. Ветеранов	1,0501	40
1822	40-40-14	сквер б/н на ул. Партизана Германа, д. 6	0,5291	40";

позиции 1824 – 1828 изложить в следующей редакции:

"1824	40-40-16	сквер б/н восточнее д. 14, корп. 2, по ул. Партизана Германа	0,7258	40
1825	40-40-17	сквер б/н западнее д. 13 по Авангардной ул.	0,6138	40
1826	40-40-18	сквер б/н юго-восточнее д. 33, корп. 4, по ул. Партизана Германа	0,1332	40
1827	40-40-19	сквер б/н южнее д. 33, корп. 2, по ул. Партизана Германа	0,2723	40
1828	40-40-20	сквер б/н у д. 37, корп. 2, по ул. Партизана Германа	1,0205	40";

позицию 1833 изложить в следующей редакции:

"1833	40-40-25	сквер б/н севернее д. 7 и д. 9 по Авангардной ул.	0,1943	40";
-------	----------	---	--------	------

позицию 1837 изложить в следующей редакции:

"1837	40-40-29	сквер б/н южнее д. 24 по ул. Партизана Германа	0,2687	40";
-------	----------	--	--------	------

позицию 1839 изложить в следующей редакции:

"1839	40-40-31	сквер б/н южнее д. 26, корп. 2, по ул. Партизана Германа	0,2130	40";
-------	----------	---	--------	------

позицию 1841 изложить в следующей редакции:

"1841	40-40-33	сквер б/н южнее д. 37 по Авангардной ул.	0,4267	40";
-------	----------	--	--------	------

позицию 1844 изложить в следующей редакции:

"1844	40-40-36	сквер б/н восточнее д. 36 по ул. Партизана Германа	0,2350	40";
-------	----------	---	--------	------

позицию 1846 изложить в следующей редакции:

"1846	40-40-38	сквер б/н южнее д. 45, корп. 1, по Авангардной ул.	0,2411	40";
-------	----------	--	--------	------

позиции 1849 и 1850 изложить в следующей редакции:

"1849	40-40-41	сквер б/н восточнее д. 14/117 по ул. Партизана Германа	0,8092	40
1850	40-40-42	сквер б/н западнее д. 43, корп. 1, по ул. Партизана Германа	0,7174	40";

позиции 1858 и 1859 изложить в следующей редакции:

"1858	40-40-50	сквер б/н у д. 18, корп. 3, по ул. Партизана Германа	0,5908	40
1859	40-40-51	сквер б/н севернее д. 41, корп. 2, по ул. Партизана Германа	0,1983	40";

позицию 1862 изложить в следующей редакции:

"1862	40-41-3	сквер б/н на ул. Тамбасова у д. 36	1,4644	41";
-------	---------	------------------------------------	--------	------

позиции 1864 и 1865 изложить в следующей редакции:

"1864	40-41-5	сквер б/н восточнее д. 34, корп. 3, по ул. Пограничника Гарькавого	0,1152	41
1865	40-41-6	сквер б/н юго-восточнее д. 150 по пр. Ветеранов	0,3433	41";

позиции 1870 – 1872 изложить в следующей редакции:

"1870	40-41-11	сквер б/н западнее д. 36, корп. 2, по ул. Пограничника Гарькавого	0,1694	41
1871	40-41-12	сквер б/н восточнее д. 36, корп. 2, по ул. Пограничника Гарькавого	0,3144	41
1872	40-41-13	сквер б/н восточнее д. 38, корп. 2, по ул. Пограничника Гарькавого	0,3145	41";

позиции 1876 и 1877 изложить в следующей редакции:

"1876	40-41-17	сквер б/н южнее д. 144/21 по пр. Ветеранов	0,7578	41
1877	40-41-18	сквер б/н западнее д. 25, корп. 6, по ул. Тамбасова	0,2483	41";

позицию 1880 изложить в следующей редакции:

"1880	40-41-21	сквер б/н севернее д. 25, корп. 2, по ул. Тамбасова	0,2691	41";
-------	----------	---	--------	------

позиции 1883 и 1884 изложить в следующей редакции:

"1883	40-41-24	сквер б/н западнее д. 31, корп. 1, по ул. Здоровцева	0,7503	41
1884	40-41-25	сквер б/н западнее д. 241, корп. 5, по пр. Народного Ополчения	0,1933	41";

позицию 1887 изложить в следующей редакции:

"1887	40-41-28	сквер б/н западнее д. 241, корп. 4, по пр. Народного Ополчения	0,4429	41";
-------	----------	---	--------	------

позицию 1893 изложить в следующей редакции:

"1893	40-42-1	сквер б/н между д. 1, корп. 2, и д. 1, корп. 3, по ул. Политрука Пасечника (Торики)	0,2773	42";
-------	---------	--	--------	------

позиции 1898 – 1902 изложить в следующей редакции:

"1898	40-42-6	сквер б/н между д. 8 и д. 10 по ул. Политрука Пасечника (Торики)	0,1723	42
1899	40-42-7	сквер б/н западнее д. 118, корп. 1, и д. 118 по ул. Коммунаров (Горелово)	0,4845	42
1900	40-42-8	сквер б/н во дворе д. 124 по ул. Коммунаров (Горелово)	0,1563	42
1901	40-42-9	сквер б/н западнее д. 122, корп. 1, по ул. Коммунаров (Горелово)	0,2790	42
1902	40-42-10	сквер б/н между д. 6, корп. 2, и д. 4, корп. 2, по ул. Политрука Пасечника (Торики)	0,2124	42";

позиции 1908 и 1909 изложить в следующей редакции:

"1908	40-42-16	сквер б/н между д. 10, корп. 2, и д. 8, корп. 2, по ул. Политрука Пасечника (Торики)	0,1179	42
1909	40-42-17	сквер б/н между д. 8, корп. 2, и д. 6, корп. 2, по ул. Политрука Пасечника (Торики)	0,2649	42";

позицию 1912 изложить в следующей редакции:

"1912	40-43-2	сквер б/н у д. 92, корп. 1, д. 94, д. 96 и д. 98 по пр. Ленина (г. Красное Село)	1,0939	43";
-------	---------	---	--------	------

позиции 1916 – 1918 изложить в следующей редакции:

"1916	40-43-6	сквер б/н южнее д. 36 по ул. Освобождения (г. Красное Село)	0,7477	43
1917	40-43-7	сквер б/н западнее д. 55 по пр. Ленина (г. Красное Село)	1,0098	43
1918	40-43-8	сквер б/н восточнее д. 28 по ул. Освобождения (г. Красное Село)	0,3412	43";

позицию 1921 изложить в следующей редакции:

"1921	40-43-11	сквер б/н между д. 16, корп. 1, и д. 14, корп. 2, по ул. Спирина (г. Красное Село)	0,3829	43";
-------	----------	---	--------	------

позиции 1924 – 1938 изложить в следующей редакции:

"1924	40-43-14	сквер б/н юго-восточнее д. 18 по ул. Спирина (г. Красное Село)	0,5595	43
1925	40-43-15	сквер б/н между д. 10, корп. 1, и д. 10, корп. 2, по Кингисеппскому шоссе (г. Красное Село)	0,4684	43
1926	40-43-16	сквер б/н севернее д. 19, корп. 1, по Гвардейской ул. (г. Красное Село)	0,6479	43
1927	40-43-17	сквер б/н между д. 4, корп. 2, и д. 6 по Нарвской ул. (г. Красное Село)	0,4271	43
1928	40-43-18	сквер б/н западнее д. 8, корп. 2, по Нарвской ул. (г. Красное Село)	0,3506	43
1929	40-43-19	сквер б/н южнее д. 19, корп. 2, по Красногородской ул. (г. Красное Село)	0,4686	43
1930	40-43-20	сквер б/н северо-восточнее д. 19, корп. 2, по Красногородской ул. (г. Красное Село)	0,7909	43
1931	40-43-21	сквер б/н между д. 10 и д. 12, корп. 3, по ул. Лермонтова (г. Красное Село)	1,1546	43
1932	40-43-22	сквер б/н восточнее д. 16, корп. 2, по ул. Лермонтова (г. Красное Село)	0,2512	43
1933	40-43-23	сквер б/н восточнее д. 22, корп. 2, по ул. Лермонтова (г. Красное Село)	0,3371	43
1934	40-43-24	сквер б/н между д. 11 и д. 13, корп. 2, по Гатчинскому шоссе (г. Красное Село)	0,7261	43

1935	40-43-25	сквер б/н южнее д. 13, корп. 2, по Гатчинскому шоссе (г. Красное Село)	0,3983	43
1936	40-43-26	сквер б/н южнее д. 18, корп. 4, и д. 18, корп. 3, по ул. Юных Пионеров (г. Красное Село)	0,4139	43
1937	40-43-27	сквер б/н южнее д. 13 по ул. Юных Пионеров (г. Красное Село)	0,2098	43
1938	40-43-28	сквер б/н между д. 8, корп. 1, и д. 8, корп. 2, по Гатчинскому шоссе (г. Красное Село)	0,0714	43";

позиции 1941 – 1949 изложить в следующей редакции:

"1941	40-43-31	сквер б/н юго-западнее д. 12, корп. 3, по Гатчинскому шоссе (г. Красное Село)	0,0993	43
1942	40-43-32	сквер б/н между д. 11, корп. 1, и д. 13, корп. 1, по Красногородской ул. (г. Красное Село)	0,0633	43
1943	40-43-33	сквер б/н северо-западнее д. 9, корп. 1, по Красногородской ул. (г. Красное Село)	0,0778	43
1944	40-43-34	сквер б/н между д. 7, корп. 1, и д. 7, корп. 2, по Красногородской ул. (г. Красное Село)	0,0407	43
1945	40-43-35	сквер б/н у д. 13, корп. 2, по Бронетанковой ул. (г. Красное Село)	0,6982	43
1946	40-43-36	сквер б/н западнее д. 18, корп. 2, по ул. Юных Пионеров (г. Красное Село)	0,2855	43
1947	40-43-37	сквер б/н у д. 102, корп. 2, по пр. Ленина (г. Красное Село)	0,4907	43
1948	40-43-38	сквер б/н у д. 18, корп. 1, по Гвардейской ул. (г. Красное Село)	0,2834	43
1949	40-43-39	сквер б/н юго-западнее д. 2 по Стрельнинскому шоссе (г. Красное Село)	0,4858	43";

позиции 1951 и 1952 изложить в следующей редакции:

"1951	40-43-41	сквер б/н у д. 6, корп. 2, по Стрельнинскому шоссе (г. Красное Село)	0,6445	43
1952	40-43-42	сквер б/н севернее д. 1 и д. 3 по ул. Массальского (г. Красное Село)	0,2196	43";

позицию 1952-3 изложить в следующей редакции:

"1952-3	40-43-45	сквер б/н у д. 23 по ул. Свободы (г. Красное Село)	0,5931	43";
---------	----------	---	--------	------

позицию 2046 изложить в следующей редакции:

"2046	38-108-8	сквер б/н западнее д. 282 по Приморскому шоссе (г. Сестрорецк)	0,1717	108";
-------	----------	---	--------	-------

позиции 2056 и 2057 изложить в следующей редакции:

"2056	38-108-19	сквер б/н севернее д. 334 по Приморскому шоссе (г. Сестрорецк)	0,0589	108
2057	38-108-20	сквер б/н западнее д. 340 по Приморскому шоссе (г. Сестрорецк)	0,1787	108";

позицию 2061 изложить в следующей редакции:

"2061	38-108-24	сквер б/н севернее д. 348 по Приморскому шоссе (г. Сестрорецк)	0,1380	108";
-------	-----------	---	--------	-------

позиции 2064 – 2066 изложить в следующей редакции:

"2064	38-108-27	сквер б/н северо-восточнее д. 9 по ул. Воскова (г. Сестрорецк)	0,256	108
2065	38-108-28	сквер б/н юго-восточнее д. 11 по ул. Воскова (г. Сестрорецк)	0,19	108
2066	38-108-29	сквер б/н юго-восточнее д. 10 по наб. Строителей (г. Сестрорецк)	0,3247	108";

позицию 2099 изложить в следующей редакции:

"2099	38-108-62	сквер б/н между д. 10 по ул. Коммунаров и д. 16 по Морской ул. (г. Сестрорецк)	1,5420	108";
-------	-----------	---	--------	-------

позицию 2149 изложить в следующей редакции:

"2149	38-120-8	сквер б/н между д. 16 по Лагерной ул. и д. 18а по Большому пр. (пос. Репино)	0,8853	120";
-------	----------	---	--------	-------

позицию 2163 изложить в следующей редакции:

"2163	38-124-3	сквер б/н северо-восточнее д. 6 по 2-й Боровой ул. (пос. Солнечное)	5,6906	124";
-------	----------	--	--------	-------

позицию 2173 изложить в следующей редакции:

"2173	38-128-3	сквер б/н северо-западнее пересечения Приморского шоссе и Пляжевой ул. (пос. Ушково)	0,2749	128";
-------	----------	--	--------	-------

позицию 2259 изложить в следующей редакции:

"2259	14-44-87	сквер б/н юго-восточнее д. 62 по Московскому пр.	0,0677	44";
-------	----------	--	--------	------

позицию 2261 изложить в следующей редакции:

"2261	14-44-89	сквер б/н во дворе д. 72 по Московскому пр.	0,1174	44";
-------	----------	---	--------	------

позицию 2302 изложить в следующей редакции:

"2302	14-45-9	сквер б/н между д. 20, корп. 4, и д. 24 по пр. Космонавтов	1,4308	45";
-------	---------	--	--------	------

позицию 2350 изложить в следующей редакции:

"2350	14-45-57	сквер б/н южнее д. 63, корп. 2, по ул. Орджоникидзе	0,5537	45";
-------	----------	---	--------	------

позицию 2375 изложить в следующей редакции:

"2375	14-45-82	сквер б/н восточнее д. 36 по пр. Космонавтов	0,2501	45";
-------	----------	--	--------	------

позицию 2558 изложить в следующей редакции:

"2558	14-48-15	сквер б/н на Алтайской ул., д. 14, д. 16, д. 18	1,4052	48";
-------	----------	---	--------	------

позиции 2611 – 2613 изложить в следующей редакции:

"2611	14-48-68	сквер б/н южнее д. 28 по Авиационной ул.	0,4290	48
2612	14-48-69	сквер б/н южнее д. 24 по Авиационной ул.	0,2062	48
2613	14-48-70	сквер б/н западнее д. 22 по Авиационной ул.	0,3660	48";

позицию 2670 изложить в следующей редакции:

"2670	14-48-129	сквер б/н юго-западнее д. 74 по ул. Ленсовета	1,0948	48";
-------	-----------	---	--------	------

позиции 2853 и 2854 изложить в следующей редакции:

"2853	12-53-2	сквер б/н вокруг д. 122, корп. 3, по Октябрьской наб.	0,6503	53
2854	12-53-3	сквер б/н восточнее д. 112, корп. 4, по Октябрьской наб.	0,3323	53";

позицию 2856 изложить в следующей редакции:

"2856	12-53-5	сквер б/н восточнее д. 124, корп. 3, по Октябрьской наб.	0,2165	53";
-------	---------	---	--------	------

позицию 2879 изложить в следующей редакции:

"2879	12-53-29	сквер б/н южнее д. 39 по Народной ул.	0,4276	53";
-------	----------	---------------------------------------	--------	------

позицию 2899 изложить в следующей редакции:

"2899	12-53-49	сквер б/н восточнее д. 37 по ул. Новосёлов	0,2496	53";
-------	----------	--	--------	------

позицию 2904 изложить в следующей редакции:

"2904	12-53-54	сквер б/н северо-западнее д. 77, корп. 1, по пр. Большевиков	0,7830	53";
-------	----------	---	--------	------

позицию 2913 изложить в следующей редакции:

"2913	12-53-63	сквер б/н юго-западнее д. 13 по ул. Новосёлов	0,2674	53";
-------	----------	---	--------	------

позицию 2919 изложить в следующей редакции:

"2919	12-53-69	сквер б/н восточнее д. 43, корп. 3, по ул. Тельмана	0,6107	53";
-------	----------	---	--------	------

позиции 2972 и 2973 изложить в следующей редакции:

"2972	12-54-49	сквер б/н юго-восточнее д. 17, корп. 1, по ул. Дыбенко	0,3538	54
2973	12-54-50	сквер б/н западнее д. 29 по Искровскому пр.	0,2309	54";

позицию 3053-1 изложить в следующей редакции:

"3053-1	12-55-63	сквер б/н южнее д. 3, корп. 1, литера А, по пр. Большевиков	0,4199	55";
---------	----------	--	--------	------

позицию 3380 изложить в следующей редакции:

"3380	7-63-34	сквер б/н севернее д. 15 по Газовой ул.	0,1507	63";
-------	---------	---	--------	------

позиции 3424 и 3425 изложить в следующей редакции:

"3424	40-104-2	сквер б/н между д. 40 по Александровской ул. и д. 9/46 по ул. Красного Флота (г. Ломоносов)	0,9617	104
3425	40-104-3	сквер б/н на ул. Красного Флота, д. 3 (г. Ломоносов)	0,6378	104";

позицию 3465 изложить в следующей редакции:

"3465	40-104-43	сквер б/н восточнее д. 18, корп. 2, по Швейцарской ул. (г. Ломоносов)	0,2830	104";
-------	-----------	--	--------	-------

позицию 3512 изложить в следующей редакции:

"3512	40-106-29	сквер б/н восточнее д. 9а по ул. Дашкевича (г. Петергоф)	0,2098	106";
-------	-----------	---	--------	-------

позицию 3528 изложить в следующей редакции:

"3528	40-106-45	сквер б/н южнее д. 10, корп. 3, по Чебышевской ул. (г. Петергоф)	0,3319	106";
-------	-----------	---	--------	-------

позицию 3546 изложить в следующей редакции:

"3546	40-106-63	сквер б/н западнее д. 33 по Разводной ул. (г. Петергоф)	0,3031	106";
-------	-----------	--	--------	-------

позицию 3548 изложить в следующей редакции:

"3548	40-106-65	сквер б/н между д. 49, корп. 2, и д. 51, корп. 2, по Озерковой ул. (г. Петергоф)	0,9012	106";
-------	-----------	---	--------	-------

позицию 3551 изложить в следующей редакции:

"3551	40-106-68	сквер б/н севернее д. 55, корп. 1, по Озерковой ул. (г. Петергоф)	0,4186	106";
-------	-----------	--	--------	-------

позицию 3565 изложить в следующей редакции:

"3565	40-106-82	сквер б/н западнее д. 25 по Разводной ул. (г. Петергоф)	0,3994	106";
-------	-----------	--	--------	-------

позицию 3581 изложить в следующей редакции:

"3581	40-106-98	сквер б/н западнее д. 3, корп. 11, по Суворовской ул. (г. Петергоф)	0,2560	106";
-------	-----------	--	--------	-------

позицию 3583 изложить в следующей редакции:

"3583	40-106-100	сквер б/н между Эрлеровским бульв., ул. Жарновецкого и Озерковой ул. (г. Петергоф)	3,9692	106";
-------	------------	---	--------	-------

позицию 3584-6 изложить в следующей редакции:

"3584-6	40-106-107	бульвар б/н на Озерковой ул. от Разводной ул. до Блан-Менильской ул. (г. Петергоф)	3,4069	106";
---------	------------	---	--------	-------

позицию 3800 изложить в следующей редакции:

"3800	34-69-5	Крымский сквер у д. 18, корп. 1, по пр. Авиаконструкторов	1,2859	69";
-------	---------	--	--------	------

позицию 3845 изложить в следующей редакции:

"3845	34-69-50	сквер б/н между д. 44, корп. 1, и д. 44, корп. 3, по пр. Королёва	0,1433	69";
-------	----------	--	--------	------

позицию 3966 изложить в следующей редакции:

"3966	42-107-86	сквер б/н между д. 87 и д. 89 по Ленинградской ул. (г. Пушкин)	0,3790	107";
-------	-----------	---	--------	-------

позицию 3990 изложить в следующей редакции:

"3990	42-129-13	сквер б/н юго-восточнее д. 15 по Колпинскому шоссе (пос. Шушары, Детскосельский)	0,3897	129";
-------	-----------	---	--------	-------

позиции 4026 – 4028 изложить в следующей редакции:

"4026	13-71-33	сквер б/н восточнее д. 21, корп. 2, по Бухарестской ул.	0,3438	71
4027	13-71-34	сквер б/н севернее д. 4 по Расстанной ул.	0,1464	71
4028	13-71-35	сквер б/н западнее д. 233 по Лиговскому пр.	0,1757	71";

позицию 4032 изложить в следующей редакции:

"4032	13-71-39	сквер б/н восточнее д. 24 по Стрельбищенской ул.	0,2508	71";
-------	----------	--	--------	------

позицию 4036 изложить в следующей редакции:

"4036	13-71-43	сквер б/н западнее д. 24 по Стрельбищенской ул.	0,3623	71";
-------	----------	---	--------	------

позицию 4042 изложить в следующей редакции:

"4042	13-71-49	сквер б/н западнее д. 201 по Лиговскому пр.	0,2512	71";
-------	----------	---	--------	------

позицию 4046 изложить в следующей редакции:

"4046	13-71-53	сквер б/н севернее д. 24 по Курской ул.	0,2250	71";
-------	----------	---	--------	------

позицию 4052 изложить в следующей редакции:

"4052	13-71-59	сквер б/н севернее д. 29 по Стрельбищенской ул.	0,2112	71";
-------	----------	---	--------	------

позицию 4113 изложить в следующей редакции:

"4113	13-73-2	сквер б/н на Белградской ул., д. 6	0,5077	73";
-------	---------	------------------------------------	--------	------

позицию 4115 изложить в следующей редакции:

"4115	13-73-4	сквер б/н южнее д. 36 по Будапештской ул.	1,0209	73";
-------	---------	---	--------	------

позицию 4152 изложить в следующей редакции:

"4152	13-73-41	сквер б/н южнее д. 6, корп. 2, по Белградской ул.	0,2277	73";
-------	----------	---	--------	------

позиции 4163 – 4174 изложить в следующей редакции:

"4163	13-74-1	сквер б/н на ул. Димитрова, д. 10, корп. 1	1,3833	74
4164	13-74-2	сквер б/н на пр. Славы, д. 37	0,9061	74
4165	13-74-3	сквер б/н северо-западнее д. 24, корп. 1, по ул. Димитрова	0,6836	74
4166	13-74-4	сквер б/н на Бухарестской ул., д. 67, корп. 1	0,6464	74
4167	13-74-5	сквер б/н у д. 3, корп. 1, и д. 5, корп. 1, по Загребскому бульв.	1,3321	74
4168	13-74-6	сквер б/н на Будапештской ул., д. 74, корп. 1	0,6062	74
4169	13-74-7	сквер б/н на Дунайском пр., д. 48, корп. 2	0,3385	74
4170	13-74-8	сквер б/н на Дунайском пр., д. 48, корп. 1	0,5152	74
4171	13-74-10	сквер б/н на ул. Димитрова, д. 3, корп. 1	0,1976	74
4172	13-74-11	сквер б/н между д. 23 и д. 25 по пр. Славы	0,5639	74
4173	13-74-12	сквер б/н на пр. Славы, д. 19, корп. 1	1,0455	74
4174	13-74-13	сквер б/н севернее д. 18, корп. 5, по ул. Димитрова	0,2974	74";

позиции 4176 – 4184 изложить в следующей редакции:

"4176	13-74-15	сквер б/н восточнее д. 66, корп. 1, по Будапештской ул.	0,9600	74
4177	13-74-16	сквер б/н южнее д. 18, корп. 4, по ул. Димитрова	0,2447	74
4178	13-74-17	сквер б/н южнее д. 18, корп. 5, по ул. Димитрова	0,6458	74
4179	13-74-18	сквер б/н между д. 20, корп. 3, и д. 22, корп. 1, по ул. Димитрова	0,6865	74

4180	13-74-19	сквер б/н южнее д. 61 по Будапештской ул.	0,3538	74
4181	13-74-20	сквер б/н южнее д. 14, корп. 2, по ул. Димитрова	0,4923	74
4182	13-74-21	сквер б/н восточнее д. 4, корп. 1, по ул. Димитрова	0,8615	74
4183	13-74-22	сквер б/н севернее д. 6, корп. 1, по ул. Димитрова	0,2000	74
4184	13-74-23	сквер б/н южнее д. 13 по ул. Димитрова	0,4819	74";

позиции 4187 – 4196 изложить в следующей редакции:

"4187	13-74-26	сквер б/н между д. 74, корп. 5, по Будапештской ул. и д. 7, корп. 3, по Загребскому бульв.	0,7179	74
4188	13-74-27	сквер б/н южнее д. 5, корп. 2, по Загребскому бульв.	0,1547	74
4189	13-74-28	сквер б/н южнее д. 7, корп. 2, по Загребскому бульв.	0,1590	74
4190	13-74-29	сквер б/н восточнее д. 40, корп. 1, по Белградской ул.	0,1539	74
4191	13-74-30	сквер б/н западнее д. 13, корп. 2, и д. 15, корп. 3, по Альпийскому пер.	0,5456	74
4192	13-74-31	сквер б/н западнее д. 19, корп. 2, по Альпийскому пер.	0,4919	74
4193	13-74-32	сквер б/н между д. 15, корп. 1, и д. 15, корп. 3, по Альпийскому пер.	1,6408	74
4194	13-74-33	сквер б/н северо-западнее д. 61 по Будапештской ул.	0,5678	74
4195	13-74-34	сквер б/н западнее д. 19 по Альпийскому пер.	0,2383	74
4196	13-74-35	сквер б/н западнее д. 10, корп. 2, по Купчинской ул.	0,7587	74";

позиции 4198 – 4200 изложить в следующей редакции:

"4198	13-74-37	сквер б/н южнее д. 14, корп. 2, по Купчинской ул.	0,1492	74
4199	13-74-38	сквер б/н севернее д. 42/79, корп. 1, по Дунайскому пр.	0,6394	74
4200	13-74-40	сквер б/н северо-восточнее д. 79, корп. 2, по Будапештской ул.	0,2525	74";

позиции 4202 – 4204 изложить в следующей редакции:

"4202	13-74-42	сквер б/н южнее д. 7, корп. 1, по пр. Славы	0,6073	74
4203	13-74-43	сквер б/н южнее д. 5 по пр. Славы	0,3583	74
4204	13-74-44	сквер б/н восточнее д. 34, корп. 1, по Белградской ул.	0,4672	74";

позицию 4207 изложить в следующей редакции:

"4207	13-74-47	сквер б/н западнее д. 7, корп. 3, по пр. Славы	0,2774	74";
-------	----------	--	--------	------

позиции 4209 – 4233-2 изложить в следующей редакции:

"4209	13-74-49	сквер б/н восточнее д. 50 по Будапештской ул.	0,3266	74
4210	13-74-50	сквер б/н севернее д. 30 по Альпийскому пер.	0,8926	74
4211	13-74-51	сквер б/н севернее д. 63 по Бухарестской ул.	0,4764	74
4212	13-74-52	сквер б/н южнее д. 43/49 по пр. Славы	0,3642	74
4213	13-74-53	сквер б/н южнее д. 11, корп. 4, по Купчинской ул.	0,1339	74
4214	13-74-54	сквер б/н южнее д. 9, корп. 1, по Купчинской ул.	0,2002	74
4215	13-74-55	сквер б/н южнее д. 11, корп. 3, по Купчинской ул.	0,1259	74
4216	13-74-56	сквер б/н юго-западнее д. 5/1 по Купчинской ул.	0,1267	74
4217	13-74-57	сквер б/н юго-восточнее д. 5/1 по Купчинской ул.	0,0485	74
4218	13-74-58	сквер б/н северо-восточнее д. 4, корп. 1, по Купчинской ул.	0,8989	74
4219	13-74-59	сквер б/н южнее д. 11/67 по ул. Димитрова	0,4174	74
4220	13-74-60	сквер б/н севернее д. 71, корп. 2, по Будапештской ул.	0,3712	74
4221	13-74-61	сквер б/н восточнее д. 7, корп. 2, по ул. Димитрова	0,6256	74
4222	13-74-62	сквер б/н южнее д. 7, корп. 2, по ул. Димитрова	0,1347	74
4223	13-74-63	сквер б/н западнее д. 69, корп. 2, по Будапештской ул.	0,4503	74
4224	13-74-64	сквер б/н юго-западнее д. 19, корп. 1, по Загребскому бульв.	0,2680	74
4225	13-74-65	сквер б/н западнее д. 88, корп. 3, по Будапештской ул.	0,2582	74

4226	13-74-66	сквер б/н южнее д. 86, корп. 1, по Будапештской ул.	0,1025	74
4227	13-74-67	сквер б/н восточнее д. 3, корп. 2, по Пловдивской ул.	0,3171	74
4228	13-74-68	сквер б/н южнее д. 3, корп. 1, по Пловдивской ул.	0,2586	74
4229	13-74-69	сквер б/н южнее д. 15, корп. 3, по Купчинской ул.	0,8129	74
4230	13-74-70	сквер б/н западнее д. 17, корп. 3, по Купчинской ул.	0,3361	74
4231	13-74-71	сквер б/н южнее д. 13, корп. 3, по Купчинской ул.	0,2243	74
4232	13-74-72	сквер б/н южнее д. 17, корп. 2, по Купчинской ул.	0,2636	74
4233	13-74-73	сквер б/н юго-восточнее д. 8, корп. 1, по Купчинской ул.	0,3109	74
4233-1	13-74-74	сквер б/н у д. 30 по Альпийскому пер.	0,0843	74
4233-2	13-74-75	сквер б/н у д. 8 по Альпийскому пер.	0,0917	74";

позицию 4247 изложить в следующей редакции:

"4247	13-75-14	сквер б/н южнее д. 152, корп. 2, по Бухарестской ул.	0,9626	75";
-------	----------	--	--------	------

позицию 4261 изложить в следующей редакции:

"4261	13-76-3	сквер б/н у д. 21, корп. 2, по Купчинской ул.	0,7603	76";
-------	---------	---	--------	------

позицию 4275 изложить в следующей редакции:

"4275	13-76-17	сквер б/н у д. 37/27 по Загребскому бульв.	0,5287	76";
-------	----------	--	--------	------

позицию 4278 изложить в следующей редакции:

"4278	13-76-20	сквер б/н западнее д. 43 по Загребскому бульв.	0,4963	76";
-------	----------	--	--------	------

позицию 4283 изложить в следующей редакции:

"4283	13-76-25	сквер б/н севернее д. 110/23 по Будапештской ул.	0,5325	76";
-------	----------	--	--------	------

позицию 4294 изложить в следующей редакции:

"4294	13-76-36	сквер б/н восточнее д. 23, корп. 2, по Загребскому бульв.	1,0147	76";
-------	----------	--	--------	------

позицию 4299 изложить в следующей редакции:

"4299	13-76-41	сквер б/н восточнее д. 36 по Купчинской ул.	0,7901	76";
-------	----------	---	--------	------

позицию 4312 изложить в следующей редакции:

"4312	13-76-54	сквер б/н восточнее д. 20, корп. 2, по ул. Олеко Дундича	0,3264	76";
-------	----------	---	--------	------

позицию 4315 изложить в следующей редакции:

"4315	13-76-57	сквер б/н восточнее д. 33, корп. 2, по Загребскому бульв.	0,3825	76";
-------	----------	--	--------	------

позицию 4318 изложить в следующей редакции:

"4318	13-76-60	сквер б/н севернее д. 31, корп. 2, по Загребскому бульв.	0,2632	76";
-------	----------	---	--------	------

позицию 4337 изложить в следующей редакции:

"4337	31-77-17	сквер б/н между д. 14 по наб. р. Мойки и д. 5 по Б. Конюшенной ул.	0,0655	77";
-------	----------	---	--------	------

позицию 4345 изложить в следующей редакции:

"4345	31-77-25	сквер б/н во дворе д. 1/6 по Конюшенному пер.	0,0217	77";
-------	----------	---	--------	------

позицию 4604 изложить в следующей редакции:

"4604	31-82-53	сквер б/н юго-восточнее д. 8 по ул. Правды	0,0238	82";
-------	----------	--	--------	------

позиции 8, 86-1, 288, 291, 1473, 1835, 1996-4, 3996 исключить.

5. В приложении 5:

позицию 4 изложить в следующей редакции:

"4	Адмиралтейский	муниципальный округ Семеновский	4";
----	----------------	---------------------------------	-----

позицию 83-1 изложить в следующей редакции:

"83-1	Приморский	муниципальный округ Лахта-Ольгино	64".
-------	------------	-----------------------------------	------

6. В приложении 6:

схему 1 территорий зеленых насаждений общего пользования местного значения в границах Адмиралтейского района Санкт-Петербурга (муниципальный округ Коломна) изложить в редакции согласно приложению 88 к настоящему Закону Санкт-Петербурга;

схему 2 территорий зеленых насаждений общего пользования местного значения в границах Адмиралтейского района Санкт-Петербурга (муниципальный округ Сенной округ) изложить в редакции согласно приложению 89 к настоящему Закону Санкт-Петербурга;

схему 3 территорий зеленых насаждений общего пользования местного значения в границах Адмиралтейского района Санкт-Петербурга (муниципальный округ Адмиралтейский округ) изложить в редакции согласно приложению 90 к настоящему Закону Санкт-Петербурга;

схему 111 территорий зеленых насаждений общего пользования местного значения в границах Курортного района Санкт-Петербурга (поселок Комарово) изложить в редакции согласно приложению 167 к настоящему Закону Санкт-Петербурга;

схему 113 территорий зеленых насаждений общего пользования местного значения в границах Приморского района Санкт-Петербурга (поселок Лисий Нос) изложить в редакции согласно приложению 168 к настоящему Закону Санкт-Петербурга;

схему 118 территорий зеленых насаждений общего пользования местного значения в границах Курортного района Санкт-Петербурга (поселок Песочный) изложить в редакции согласно приложению 169 к настоящему Закону Санкт-Петербурга;

схему 119 территорий зеленых насаждений общего пользования местного значения в границах Колпинского района Санкт-Петербурга (поселок Понтоновый) изложить в редакции согласно приложению 170 к настоящему Закону Санкт-Петербурга;

схему 120 территорий зеленых насаждений общего пользования местного значения в границах Курортного района Санкт-Петербурга (поселок Репино) изложить в редакции согласно приложению 171 к настоящему Закону Санкт-Петербурга;

схему 121 территорий зеленых насаждений общего пользования местного значения в границах Колпинского района Санкт-Петербурга (поселок Саперный) изложить в редакции согласно приложению 172 к настоящему Закону Санкт-Петербурга;

схему 123 территорий зеленых насаждений общего пользования местного значения в границах Курортного района Санкт-Петербурга (поселок Смолячково) изложить в редакции согласно приложению 173 к настоящему Закону Санкт-Петербурга;

схему 124 территорий зеленых насаждений общего пользования местного значения в границах Курортного района Санкт-Петербурга (поселок Солнечное) изложить в редакции согласно приложению 174 к настоящему Закону Санкт-Петербурга;

схему 128 территорий зеленых насаждений общего пользования местного значения в границах Курортного района Санкт-Петербурга (поселок Ушково) изложить в редакции согласно приложению 175 к настоящему Закону Санкт-Петербурга;

схему 129 территорий зеленых насаждений общего пользования местного значения в границах Пушкинского района Санкт-Петербурга (поселок Шушары) изложить в редакции согласно приложению 176 к настоящему Закону Санкт-Петербурга.

7. В приложении 7:

после раздела "Выборгский район Санкт-Петербурга" дополнить разделами следующего содержания:

"Кировский район Санкт-Петербурга"			
Внутригородское муниципальное образование Санкт-Петербурга муниципальный округ Нарвский округ			
РО-15-29-1	сквер б/н напротив д. 55 по пр. Стачек	0,3109	РО-29
РО-15-29-2	сквер б/н напротив д. 7 по Новоовсянниковской ул.	0,8439	РО-29
Колпинский район Санкт-Петербурга			
Внутригородское муниципальное образование Санкт-Петербурга город Колпино			
РО-37-102-1	сквер б/н на Загородной ул. восточнее д. 17 (г. Колпино)	2,2745	РО-102
РО-37-102-2	сквер б/н на ул. Культуры южнее д. 19 (г. Колпино)	0,4540	РО-102";

в разделе "Красногвардейский район Санкт-Петербурга" после подраздела "Внутригородское муниципальное образование Санкт-Петербурга муниципальный округ Полострово" дополнить подразделом следующего содержания:

"Внутригородское муниципальное образование Санкт-Петербурга муниципальный округ Ржевка			
РО-11-36-1	парк б/н вдоль р. Лубьи восточнее д. 10 по Окраинной ул.	19,7107	РО-36
РО-11-36-2	сквер б/н вдоль р. Лубьи северо-восточнее д. 4, литера И, по Лесопарковой ул.	2,3953	РО-36
РО-11-36-3	парк б/н вдоль Капскульного шоссе севернее пересечения Ржевской ул. и ул. Красина	4,6012	РО-36
РО-11-36-4	сквер б/н вдоль Горелого ручья севернее д. 2 по Ковалёвской ул.	2,3351	РО-36
РО-11-36-5	Ржевский лесопарк между ул. Коммуны, Водопроводной ул., Лесной ул., Набережной ул., Сосновским пр., Рябовским шоссе и границей Санкт-Петербурга	90,5374	РО-36";

в разделе "Красносельский район Санкт-Петербурга" после подраздела "Внутригородское муниципальное образование Санкт-Петербурга муниципальный округ Урицк" дополнить подразделом следующего содержания:

"Внутригородское муниципальное образование Санкт-Петербурга муниципальный округ Константиновское			
РО-40-41-1	сквер б/н на пересечении Интернациональной ул. и Федеративной ул. (Сергиево)	0,2627	РО-41";

после раздела "Красносельский район Санкт-Петербурга" дополнить разделом следующего содержания:

"Курортный район Санкт-Петербурга			
Внутригородское муниципальное образование Санкт-Петербурга город Зеленогорск			
РО-38-101-1	сквер б/н южнее д. 3 по ул. Строителей (г. Зеленогорск)	0,5824	РО-101
РО-38-101-2	сквер б/н на Морской ул. между д. 3 по Морской ул. и д. 520а, д. 520б по Приморскому шоссе (г. Зеленогорск)	1,1227	РО-101
РО-38-101-3	сквер б/н северо-западнее пересечения Красноармейской ул. и Приморского шоссе (г. Зеленогорск)	0,4476	РО-101
РО-38-101-4	сквер б/н на Приморском шоссе западнее д. 529 (г. Зеленогорск)	0,0500	РО-101

РО-38-101-5	сквер б/н между Экипажной ул. и 8-м ручьем (г. Зеленогорск)	1,7683	РО-101
РО-38-101-6	сквер б/н на Тихой ул. севернее д. 23 (г. Зеленогорск)	2,5520	РО-101
Внутригородское муниципальное образование Санкт-Петербурга поселок Белоостров			
РО-38-110-1	сквер б/н восточнее д. 6 по Восточной ул. (пос. Белоостров)	7,4583	РО-110
Внутригородское муниципальное образование Санкт-Петербурга поселок Репино			
РО-38-120-1	сквер б/н на Большом пр. южнее д. 1 (пос. Репино)	0,1006	РО-120
Внутригородское муниципальное образование Санкт-Петербурга поселок Солнечное			
РО-38-124-1	сквер б/н северо-западнее пересечения Приморского шоссе и Пионерской ул. (пос. Солнечное)	0,1291	РО-124";

в разделе "Московский район Санкт-Петербурга" перед подразделом "Внутригородское муниципальное образование Санкт-Петербурга муниципальный округ Пулковский меридиан" дополнить подразделом следующего содержания:

"Внутригородское муниципальное образование Санкт-Петербурга муниципальный округ Гагаринское			
РО-14-45-1	сквер б/н северо-восточнее д. 54 по пр. Космонавтов	3,9248	РО-45";

в разделе "Невский район Санкт-Петербурга" после подраздела "Внутригородское муниципальное образование Санкт-Петербурга муниципальный округ Обуховский" дополнить подразделом следующего содержания:

"Внутригородское муниципальное образование Санкт-Петербурга муниципальный округ Рыбацкое			
РО-12-52-1	сквер б/н северо-западнее д. 305 по пр. Обуховской Обороны	1,5325	РО-52";

подраздел "Внутригородское муниципальное образование Санкт-Петербурга город Петергоф" дополнить строкой следующего содержания:

"РО-40-106-10	сквер б/н на ул. Дзержинского между д. 22 и д. 48 (г. Петергоф)	5,6649	РО-106";
---------------	--	--------	----------

после раздела "Петродворцовый район Санкт-Петербурга" дополнить разделом следующего содержания:

"Приморский район Санкт-Петербурга"			
Внутригородское муниципальное образование Санкт-Петербурга муниципальный округ Юнтолово			
РО-34-69-1	сквер б/н севернее д. 79 по Планерной ул.	4,2180	РО-69
Внутригородское муниципальное образование Санкт-Петербурга муниципальный округ Коломяги			
РО-34-70-1	сквер б/н между Нижней Полевой ул. и 2-й Никитинской ул.	1,3385	РО-70
РО-34-70-2	сквер б/н на ул. Академика Харитона от ул. Лётчика Паршина до Орлово-Денисовского пр.	1,7511	РО-70
РО-34-70-3	сквер б/н вдоль Парашютной ул. от р. Каменки до ул. Лётчика Паршина	6,6043	РО-70
РО-34-70-4	сквер б/н между Шуваловским карьером и ул. Академика Харитона	7,5083	РО-70
РО-34-70-5	сквер б/н южнее Шуваловского карьера и р. Каменки	2,9130	РО-70";

строку

"РО-40-104-6	сквер б/н у Морского кан. (г. Ломоносов)	10,241	РО-104"
--------------	--	--------	---------

изложить в следующей редакции:

"РО-40-104-6	сквер б/н у Морского кан. (г. Ломоносов)	14,7905	РО-104";
--------------	--	---------	----------

строку

"РО-40-106-4	сквер б/н вдоль Троицкого ручья южнее Гостилицкого шоссе (г. Петергоф)	0,5641	РО-106"
--------------	--	--------	---------

исключить.

8. В приложении 8:

Перечень схем территорий зеленых насаждений общего пользования резерва озеленения изложить в следующей редакции:

"Наименование района Санкт-Петербурга"	Наименование внутригородского муниципального образования Санкт-Петербурга	№ схемы
Выборгский	поселок Парголово	РО-116

Кировский	муниципальный округ Нарвский округ	PO-29
Колпинский	город Колпино	PO-102
Красногвардейский	муниципальный округ Полюстрово	PO-32
Красногвардейский	муниципальный округ Ржевка	PO-36
Красносельский	муниципальный округ Сосновая поляна	PO-39
Красносельский	муниципальный округ Урицк	PO-40
Красносельский	муниципальный округ Константиновское	PO-41
Курортный	город Зеленогорск	PO-101
Курортный	поселок Белоостров	PO-110
Курортный	поселок Репино	PO-120
Курортный	поселок Солнечное	PO-124
Московский	муниципальный округ Гагаринское	PO-45
Московский	муниципальный округ Пулковский меридиан	PO-47
Невский	муниципальный округ Обуховский	PO-51
Невский	муниципальный округ Рыбацкое	PO-52
Невский	муниципальный округ № 54	PO-54
Невский	муниципальный округ Правобережный	PO-57
Петродворцовый	город Ломоносов	PO-104
Петродворцовый	город Петергоф	PO-106
Петродворцовый	поселок Стрельна	PO-125
Приморский	муниципальный округ Юнтолово	PO-69
Приморский	муниципальный округ Коломяги	PO-70
Фрунзенский	муниципальный округ Волковское	PO-71
Фрунзенский	муниципальный округ Георгиевский	PO-74
Фрунзенский	муниципальный округ № 75	PO-75".

9. В приложении 9:

1) дополнить:

схемой РО-29 территорий зеленых насаждений общего пользования резерва озеленения в границах Кировского района Санкт-Петербурга (муниципальный округ Нарвский округ) в редакции согласно приложению 177 к настоящему Закону Санкт-Петербурга;

схемой РО-36 территорий зеленых насаждений общего пользования резерва озеленения в границах Красногвардейского района Санкт-Петербурга (муниципальный округ Ржевка) в редакции согласно приложению 178 к настоящему Закону Санкт-Петербурга;

схемой РО-41 территорий зеленых насаждений общего пользования резерва озеленения в границах Красносельского района Санкт-Петербурга (муниципальный округ Константиновское) в редакции согласно приложению 179 к настоящему Закону Санкт-Петербурга;

схемой РО-45 территорий зеленых насаждений общего пользования резерва озеленения в границах Московского района Санкт-Петербурга (муниципальный округ Гагаринское) в редакции согласно приложению 180 к настоящему Закону Санкт-Петербурга;

схемой РО-52 территорий зеленых насаждений общего пользования резерва озеленения в границах Невского района Санкт-Петербурга (муниципальный округ Рыбацкое) в редакции согласно приложению 181 к настоящему Закону Санкт-Петербурга;

схемой РО-69 территорий зеленых насаждений общего пользования резерва озеленения в границах Приморского района Санкт-Петербурга (муниципальный округ Юнтолово) в редакции согласно приложению 182 к настоящему Закону Санкт-Петербурга;

схемой РО-70 территорий зеленых насаждений общего пользования резерва озеленения в границах Приморского района Санкт-Петербурга (муниципальный округ Коломяги) в редакции согласно приложению 183 к настоящему Закону Санкт-Петербурга;

схемой РО-101 территорий зеленых насаждений общего пользования резерва озеленения в границах Курортного района Санкт-Петербурга (город Зеленогорск) в редакции согласно приложению 184 к настоящему Закону Санкт-Петербурга;

схемой РО-102 территорий зеленых насаждений общего пользования резерва озеленения в границах Колпинского района Санкт-Петербурга (город Колпино) в редакции согласно приложению 185 к настоящему Закону Санкт-Петербурга;

схемой РО-110 территорий зеленых насаждений общего пользования резерва озеленения в границах Курортного района Санкт-Петербурга (поселок Белоостров) в редакции согласно приложению 186 к настоящему Закону Санкт-Петербурга;

схемой РО-120 территорий зеленых насаждений общего пользования резерва озеленения в границах Курортного района Санкт-Петербурга (поселок Репино) в редакции согласно приложению 187 к настоящему Закону Санкт-Петербурга;

схемой РО-124 территорий зеленых насаждений общего пользования резерва озеленения в границах Курортного района Санкт-Петербурга (поселок Солнечное) в редакции согласно приложению 188 к настоящему Закону Санкт-Петербурга;

2) схему РО-104 территорий зеленых насаждений общего пользования резерва озеленения в границах Петродворцового района Санкт-Петербурга (город Ломоносов) изложить в редакции согласно приложению 189 к настоящему Закону Санкт-Петербурга;

3) схему РО-106 территорий зеленых насаждений общего пользования резерва озеленения в границах Петродворцового района Санкт-Петербурга (город Петергоф) изложить в редакции согласно приложению 190 к настоящему Закону Санкт-Петербурга.

Статья 2

Настоящий Закон Санкт-Петербурга вступает в силу через 10 дней после дня его официального опубликования.

Губернатор Санкт-Петербурга



А.Д. Беглов

Санкт-Петербург
17 мая 2021 года
№ 197-48

Схема 1-1



Территории зеленых насаждений общего пользования городского значения в границах Адмиралтейского района Санкт-Петербурга (муниципальный округ Адмиралтейский округ) Схема 1-3

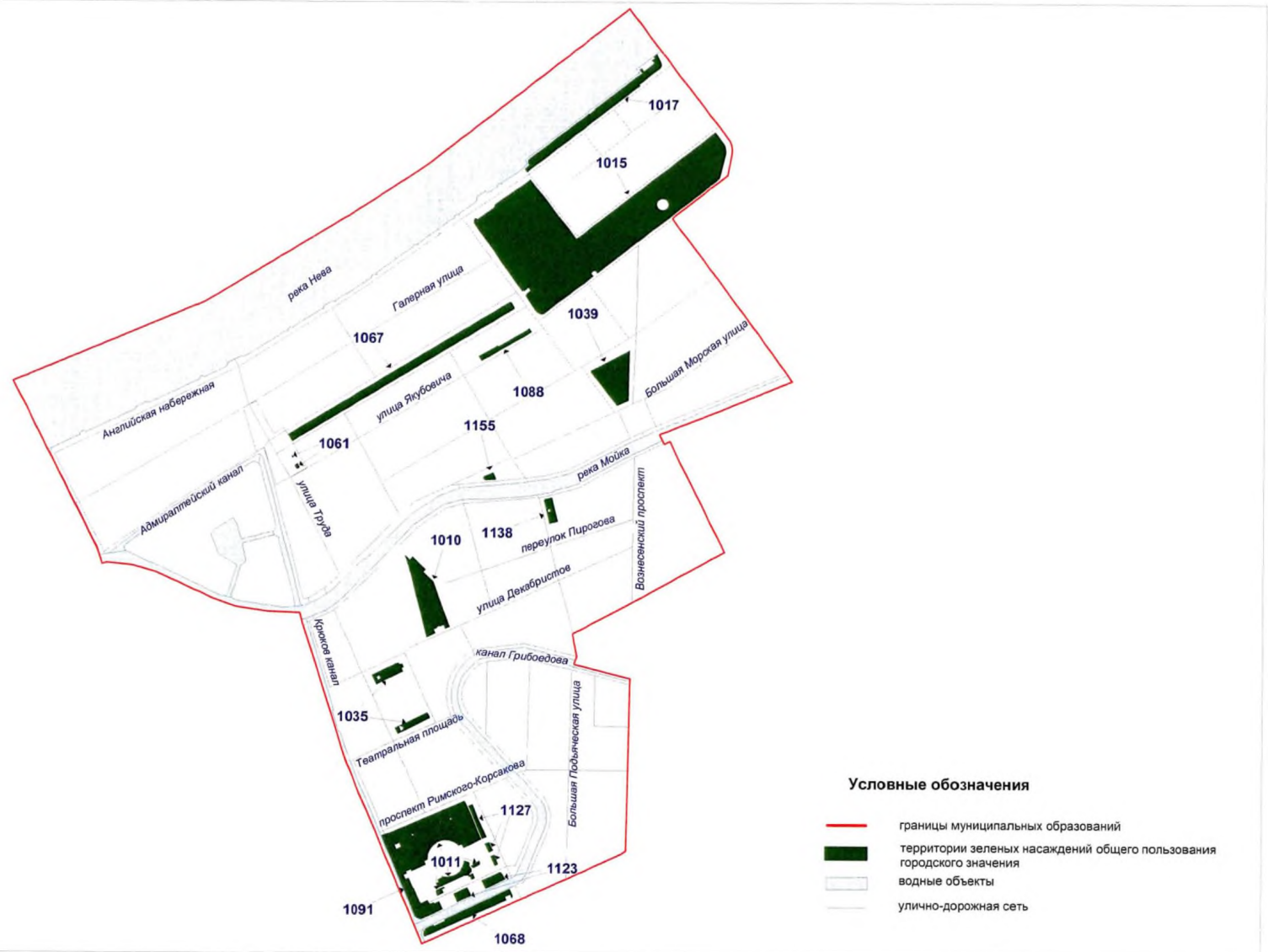

**Территории зеленых насаждений общего пользования городского значения
в границах Адмиралтейского района Санкт-Петербурга
(муниципальный округ Семеновский)**

Схема 1-4



**Территории зеленых насаждений общего пользования городского значения
в границах Адмиралтейского района Санкт-Петербурга
(муниципальный округ Измайловское)**

Схема 1-5

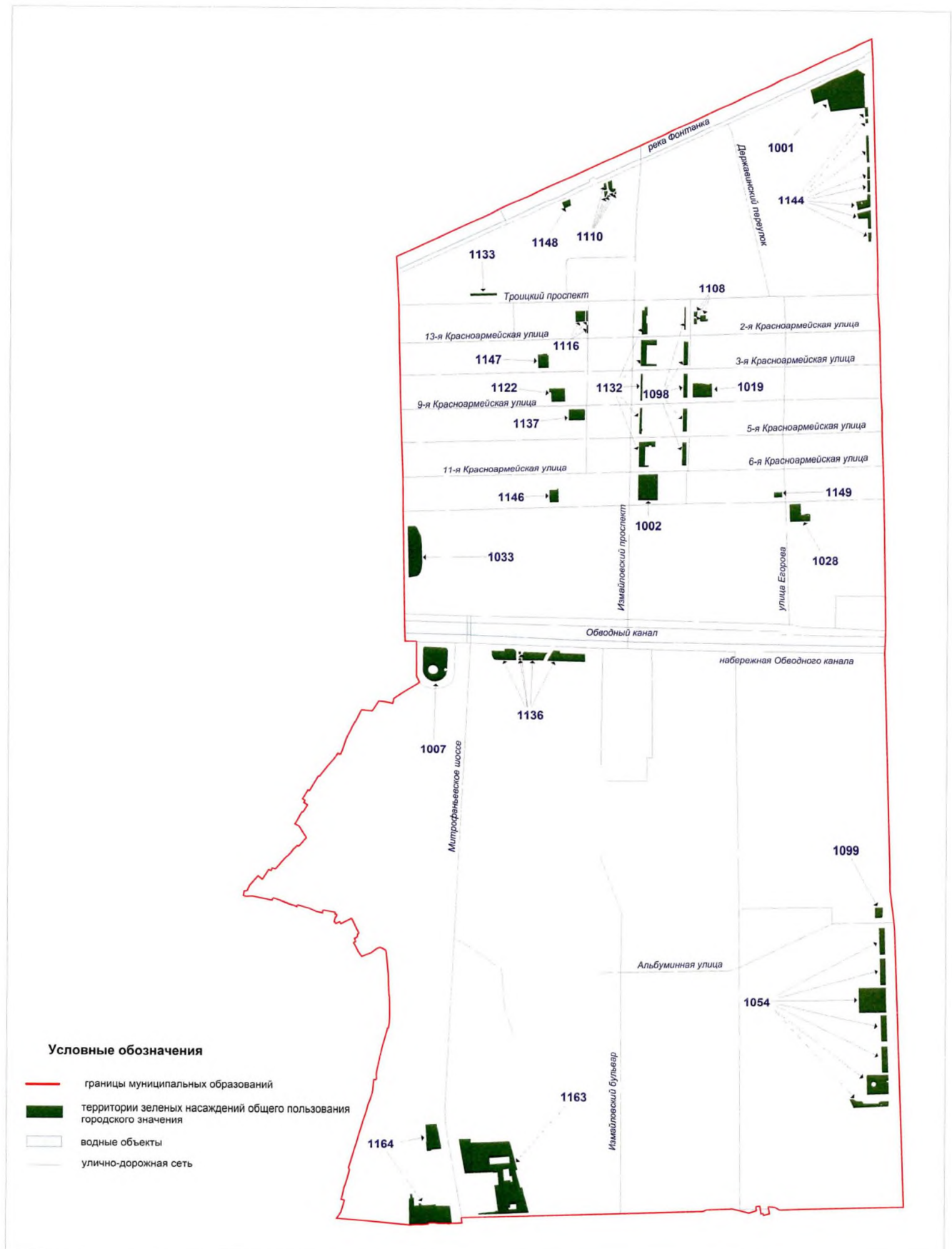

**Территории зеленых насаждений общего пользования городского значения в границах Адмиралтейского района Санкт-Петербурга
(муниципальный округ Екатерингофский)**

Схема 1-6



**Территории зеленых насаждений общего пользования городского значения в границах Василеостровского района Санкт-Петербурга
(муниципальный округ № 7)**

Схема 2-1

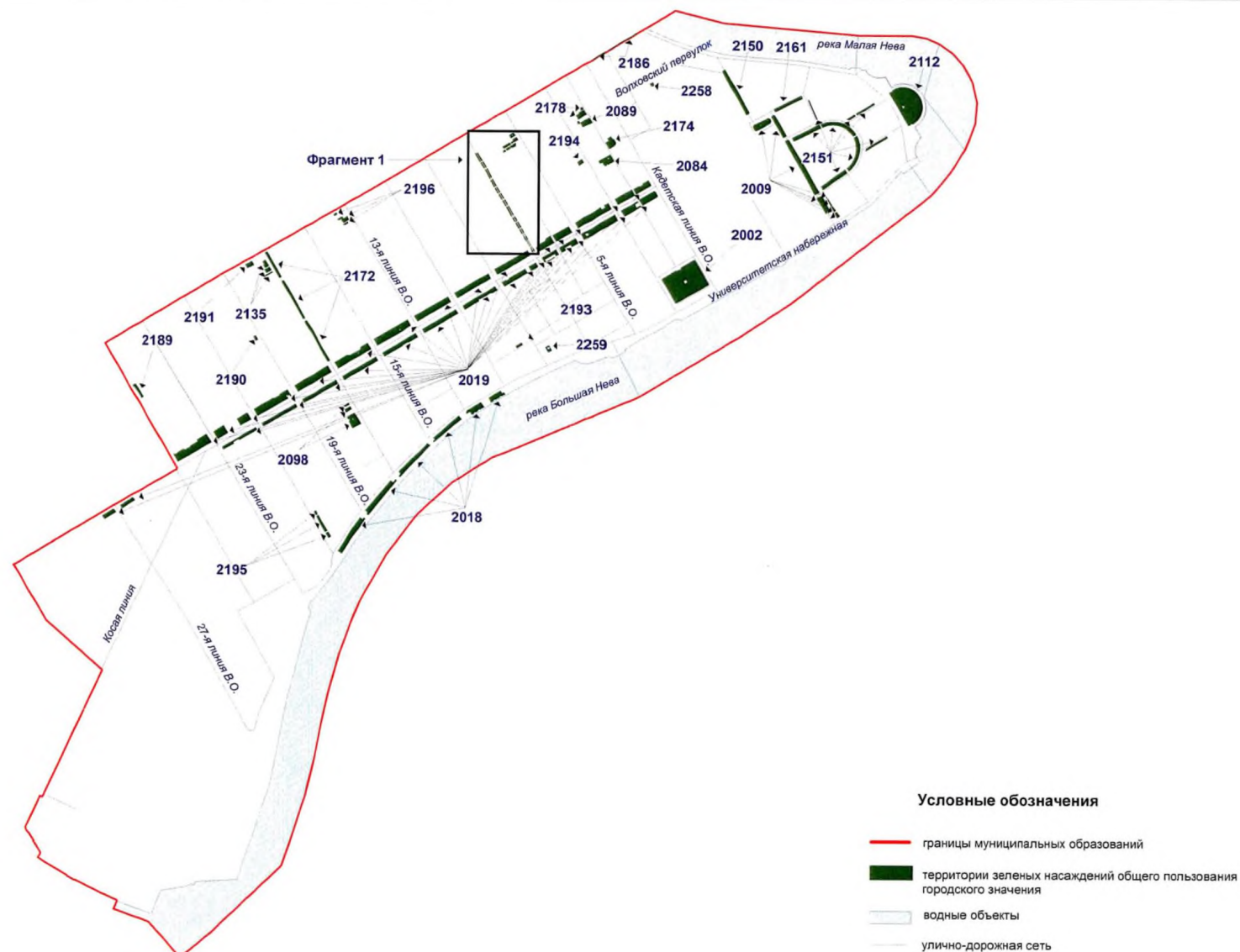



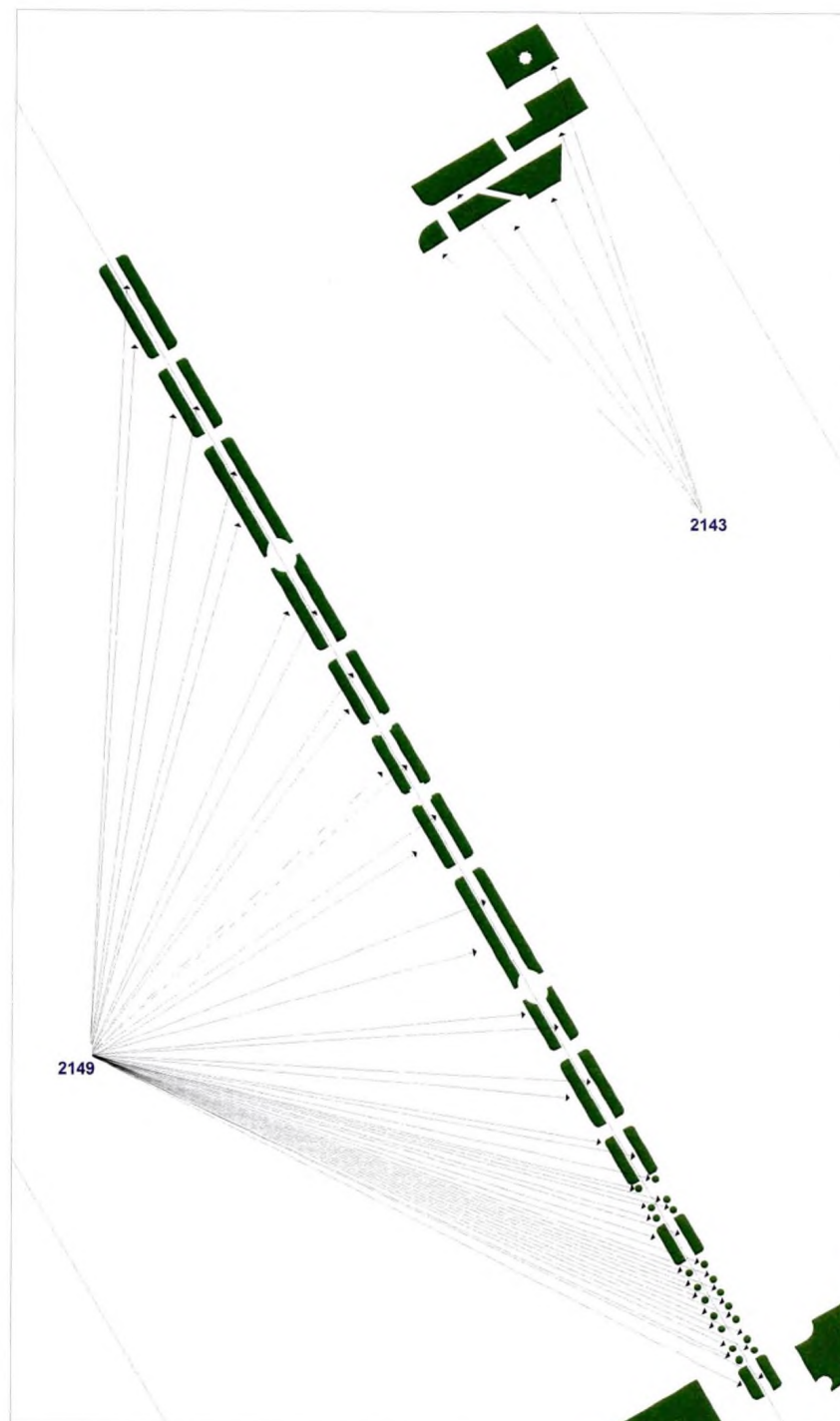

**Территории зеленых насаждений общего пользования городского значения
в границах Василеостровского района Санкт-Петербурга
(муниципальный округ № 7, фрагмент 1)**

Схема 2-1(1)



Условные обозначения

-  границы муниципальных образований
-  территории зеленых насаждений общего пользования городского значения
-  водные объекты
-  улично-дорожная сеть

**Территории зеленых насаждений общего пользования городского значения в границах Василеостровского района Санкт-Петербурга
(муниципальный округ Васильевский)**

Схема 2-2



Схема 2-3



**Территории зеленых насаждений общего пользования городского значения в границах Василеостровского района Санкт-Петербурга
(муниципальный округ Морской)**

Схема 2-4



**Территории зеленых насаждений общего пользования городского значения в границах Василеостровского района Санкт-Петербурга
(муниципальный округ Остров Декабристов)**

Схема 2-5



**Территории зеленых насаждений общего пользования городского значения
в границах Выборгского района Санкт-Петербурга
(муниципальный округ Самсониевское)**

Схема 3-1

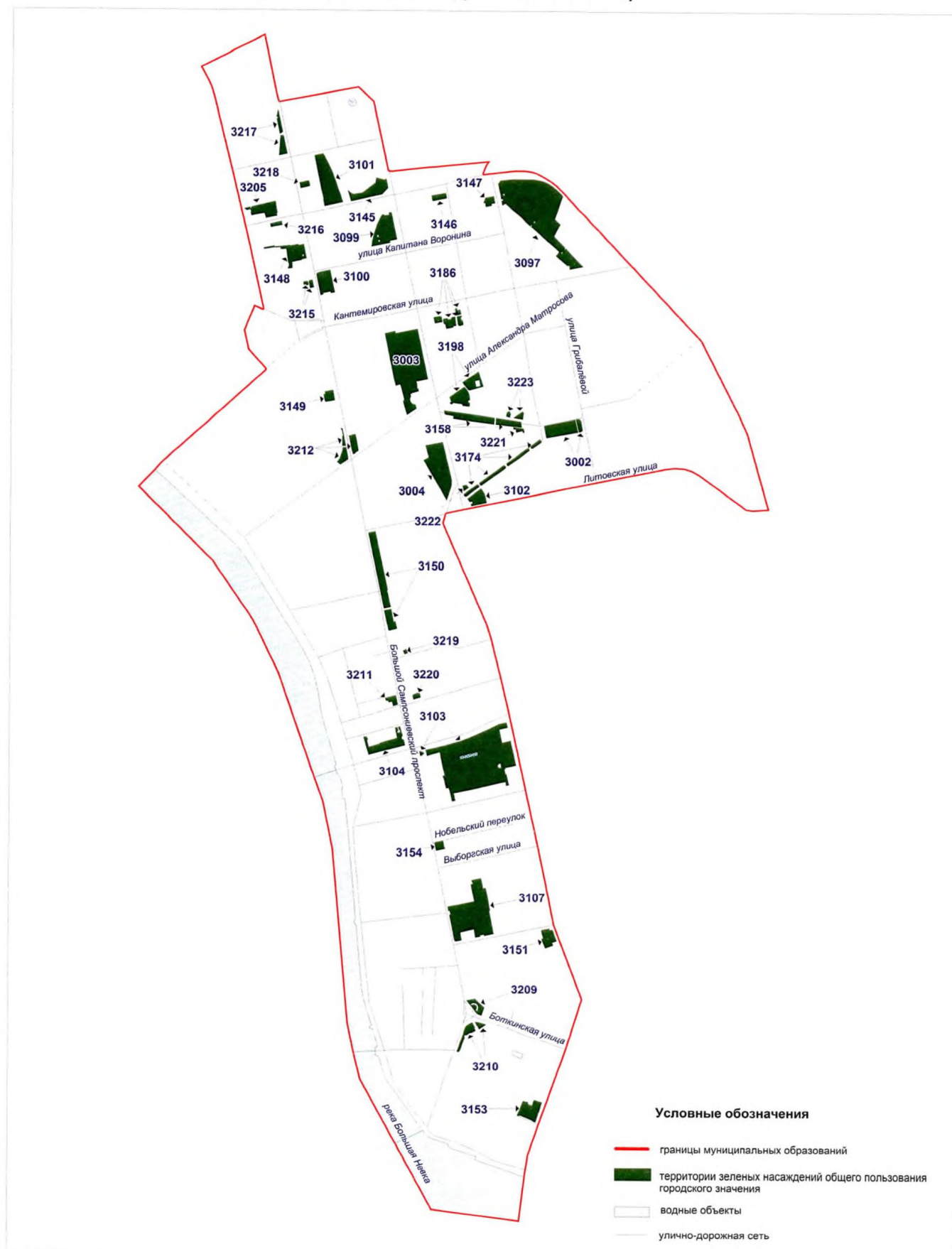



**Территории зеленых насаждений общего пользования городского значения в границах Выборгского района Санкт-Петербурга
(муниципальный округ Сосновское)**

Схема 3-3



Условные обозначения

- границы муниципальных образований
- территории зеленых насаждений общего пользования городского значения
- водные объекты
- улично-дорожная сеть

**Территории зеленых насаждений общего пользования городского значения
в границах Выборгского района Санкт-Петербурга
(муниципальный округ № 15)**

Схема 3-4



**Территории зеленых насаждений общего пользования городского значения в границах Выборгского района Санкт-Петербурга
(поселок Парголово)**

Схема 3-7

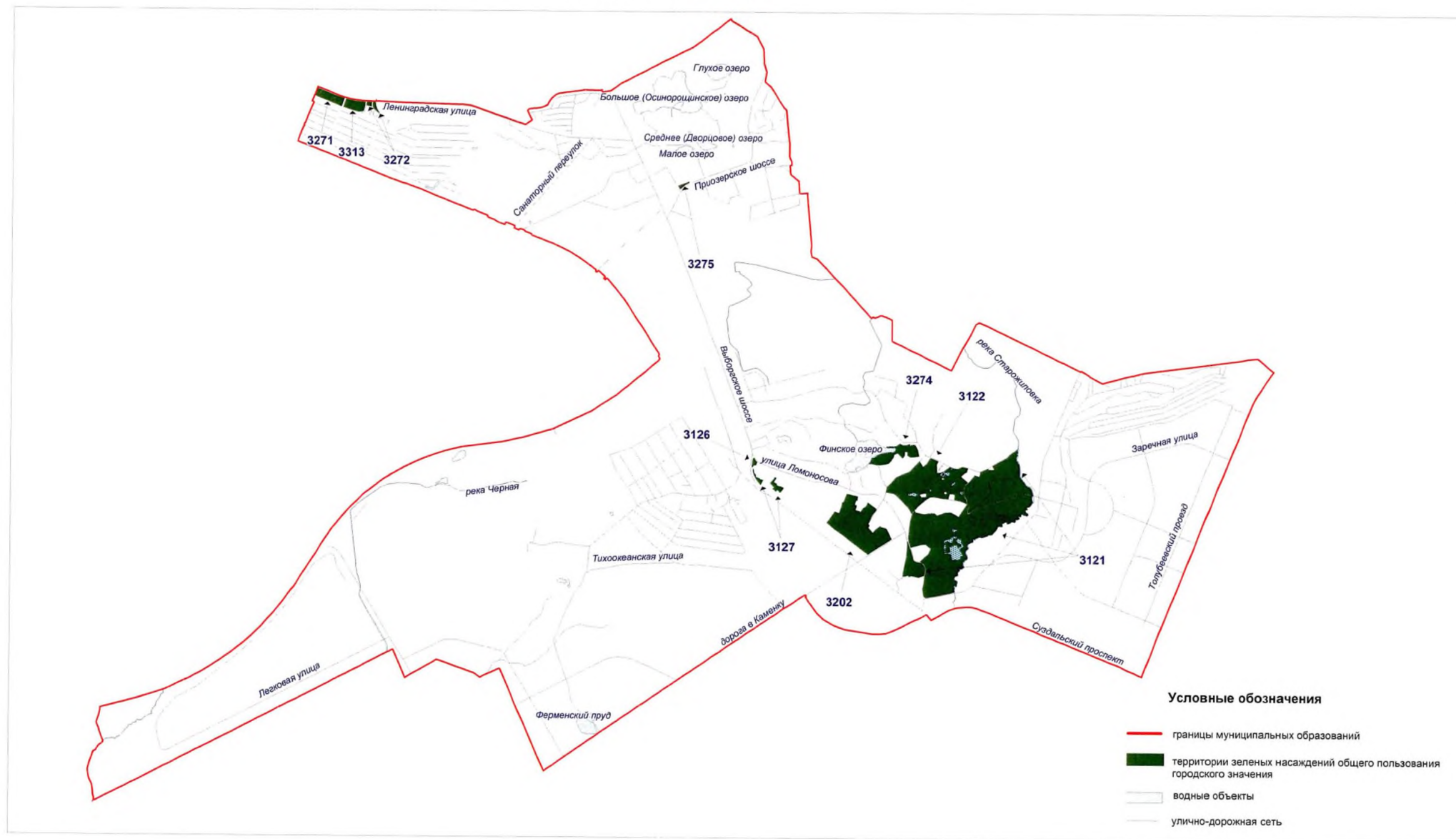

Территории зеленых насаждений общего пользования городского значения в границах Калининского района Санкт-Петербурга
(муниципальный округ Гражданка)

Схема 4-1



**Территории зеленых насаждений общего пользования городского значения
в границах Калининского района Санкт-Петербурга
(муниципальный округ Академическое)**

Схема 4-2



**Территории зеленых насаждений общего пользования городского значения в границах Калининского района Санкт-Петербурга
(муниципальный округ Финляндский округ)**

Схема 4-3



Территории зеленых насаждений общего пользования городского значения в границах Калининского района Санкт-Петербурга
(муниципальный округ № 21)

Схема 4-4

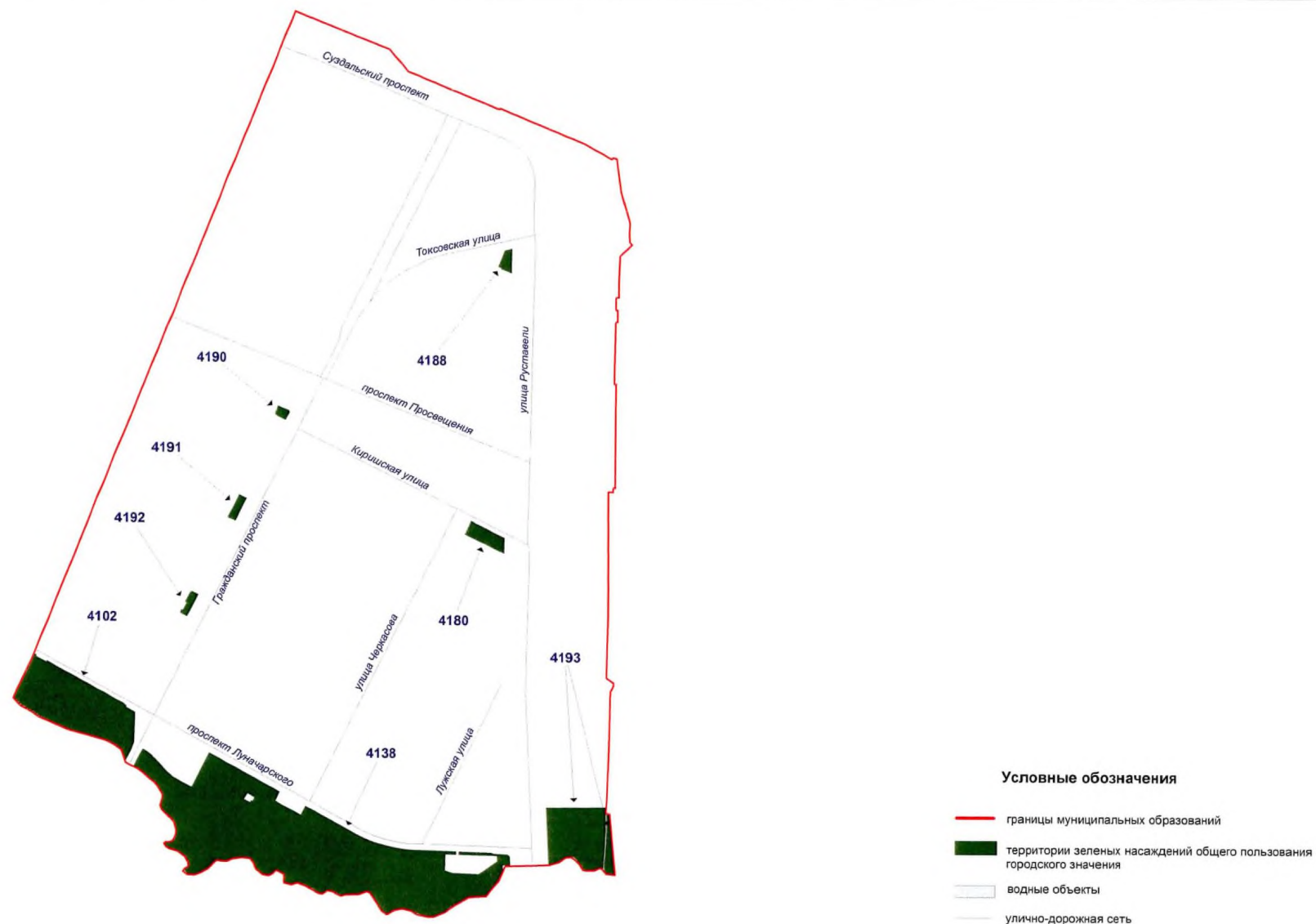

**Территории зеленых насаждений общего пользования городского значения в границах Калининского района Санкт-Петербурга
(муниципальный округ Пискаревка)**

Схема 4-5



**Территории зеленых насаждений общего пользования городского значения
в границах Калининского района Санкт-Петербурга
(муниципальный округ Северный)**

Схема 4-6



**Территории зеленых насаждений общего пользования городского значения
в границах Калининского района Санкт-Петербурга
(муниципальный округ Прометей)**

Схема 4-7



**Территории зеленых насаждений общего пользования городского значения в границах Кировского района Санкт-Петербурга
(муниципальный округ Княжево)**

Схема 5-1

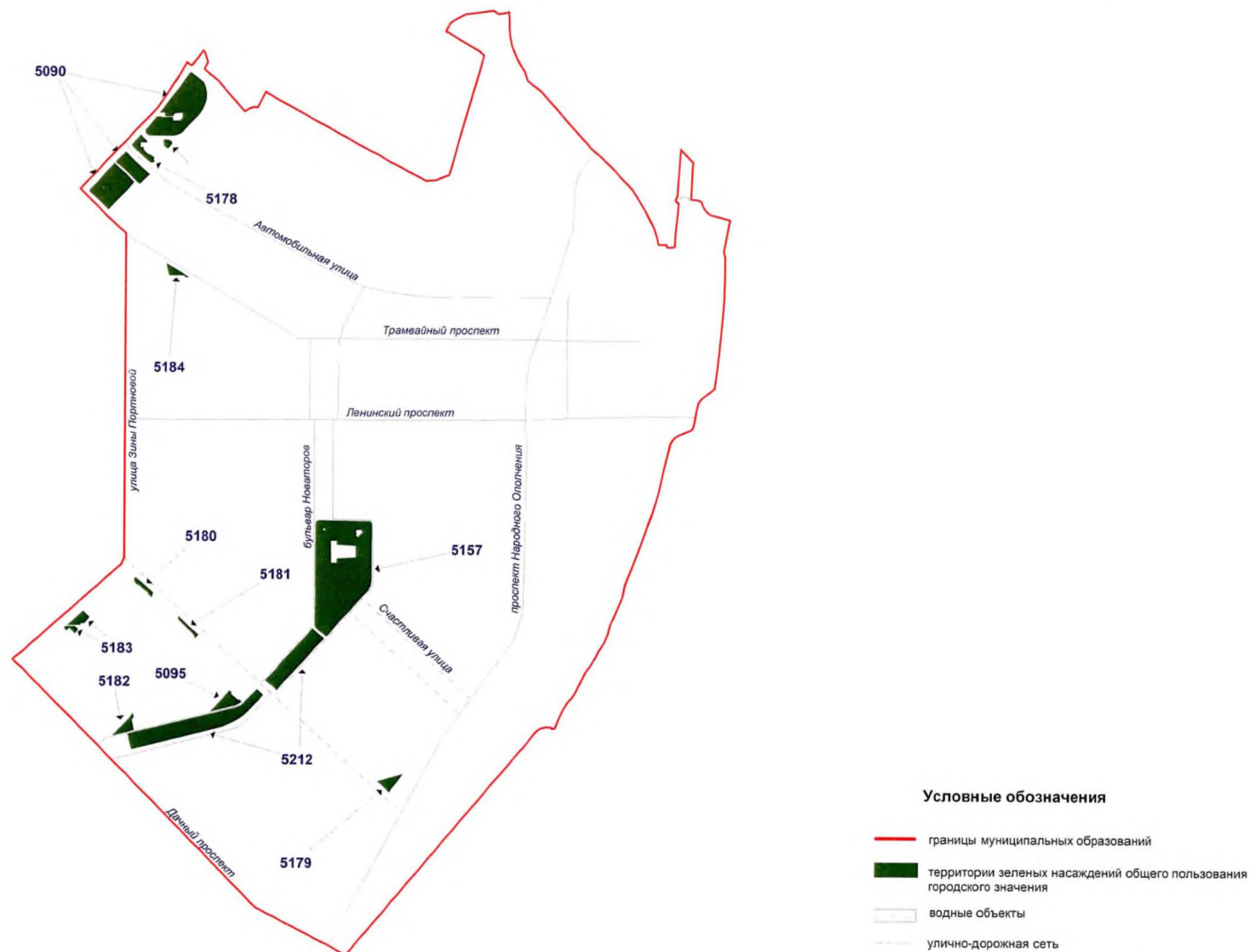

**Территории зеленых насаждений общего пользования городского значения в границах Кировского района Санкт-Петербурга
(муниципальный округ Дачное)**

Схема 5-3

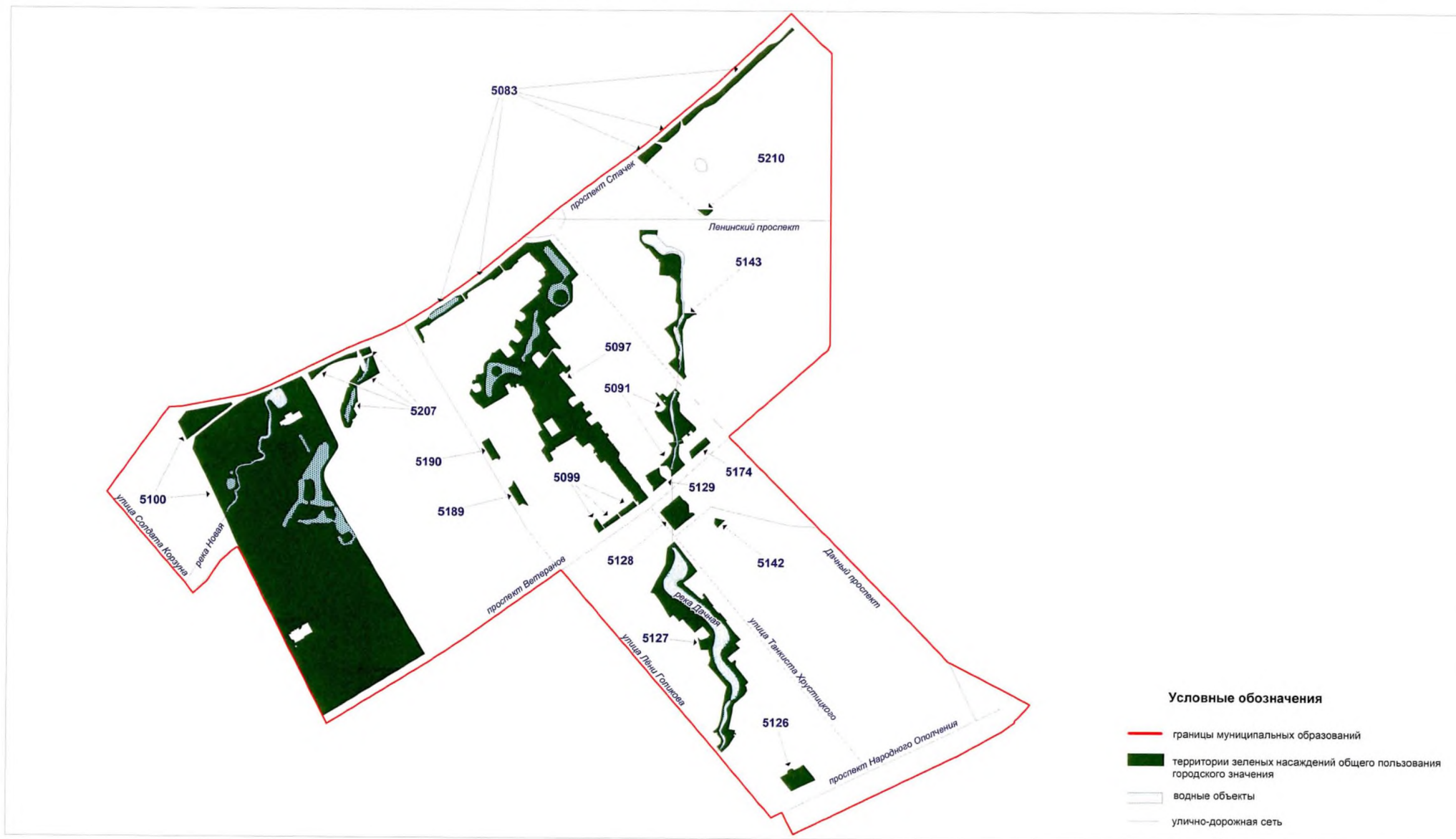

**Территории зеленых насаждений общего пользования городского значения в границах Кировского района Санкт-Петербурга
(муниципальный округ Морские ворота)**

Схема 5-7



Территории зеленых насаждений общего пользования городского значения в границах Колпинского района Санкт-Петербурга
(город Колпино)

Схема 6-1



Территории зеленых насаждений общего пользования городского значения в границах Колпинского района Санкт-Петербурга
(город Колпино, фрагмент 1)

Схема 6-1(1)



**Территории зеленых насаждений общего пользования городского значения в границах Колпинского района Санкт-Петербурга
(поселок Саперный)**

Схема 6-5



Территории зеленых насаждений общего пользования городского значения в границах Колпинского района Санкт-Петербурга
(поселок Усть-Ижора)

Схема 6-6



**Территории зеленых насаждений общего пользования городского значения
в границах Красногвардейского района Санкт-Петербурга
(муниципальный округ Полюстрово)**

Схема 7-1



Территории зеленых насаждений общего пользования городского значения в границах Красногвардейского района Санкт-Петербурга
(муниципальный округ Большая Охта)

Схема 7-2



Условные обозначения

- границы муниципальных образований
- территории зеленых насаждений общего пользования городского значения
- водные объекты
- улично-дорожная сеть

**Территории зеленых насаждений общего пользования городского значения
в границах Красногвардейского района Санкт-Петербурга
(муниципальный округ Малая Охта)**

Схема 7-3

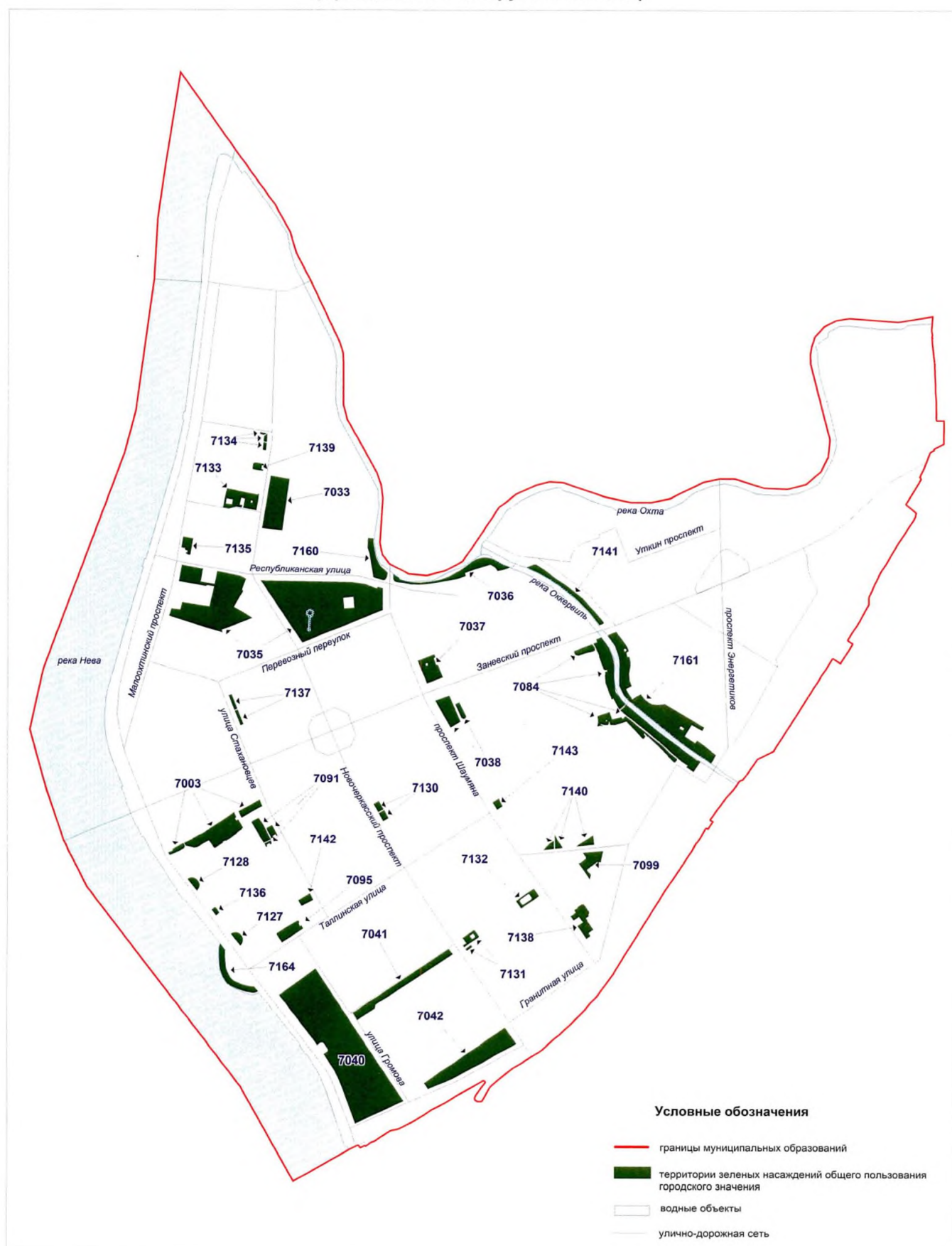

**Территории зеленых насаждений общего пользования городского значения в границах Красногвардейского района Санкт-Петербурга
(муниципальный округ Пороховые)**

Схема 7-4



Территории зеленых насаждений общего пользования городского значения в границах Красногвардейского района Санкт-Петербурга
(муниципальный округ Ржевка)

Схема 7-5



**Территории зеленых насаждений общего пользования городского значения в границах Красносельского района Санкт-Петербурга
(муниципальный округ Сосновая поляна)**

Схема 8-3

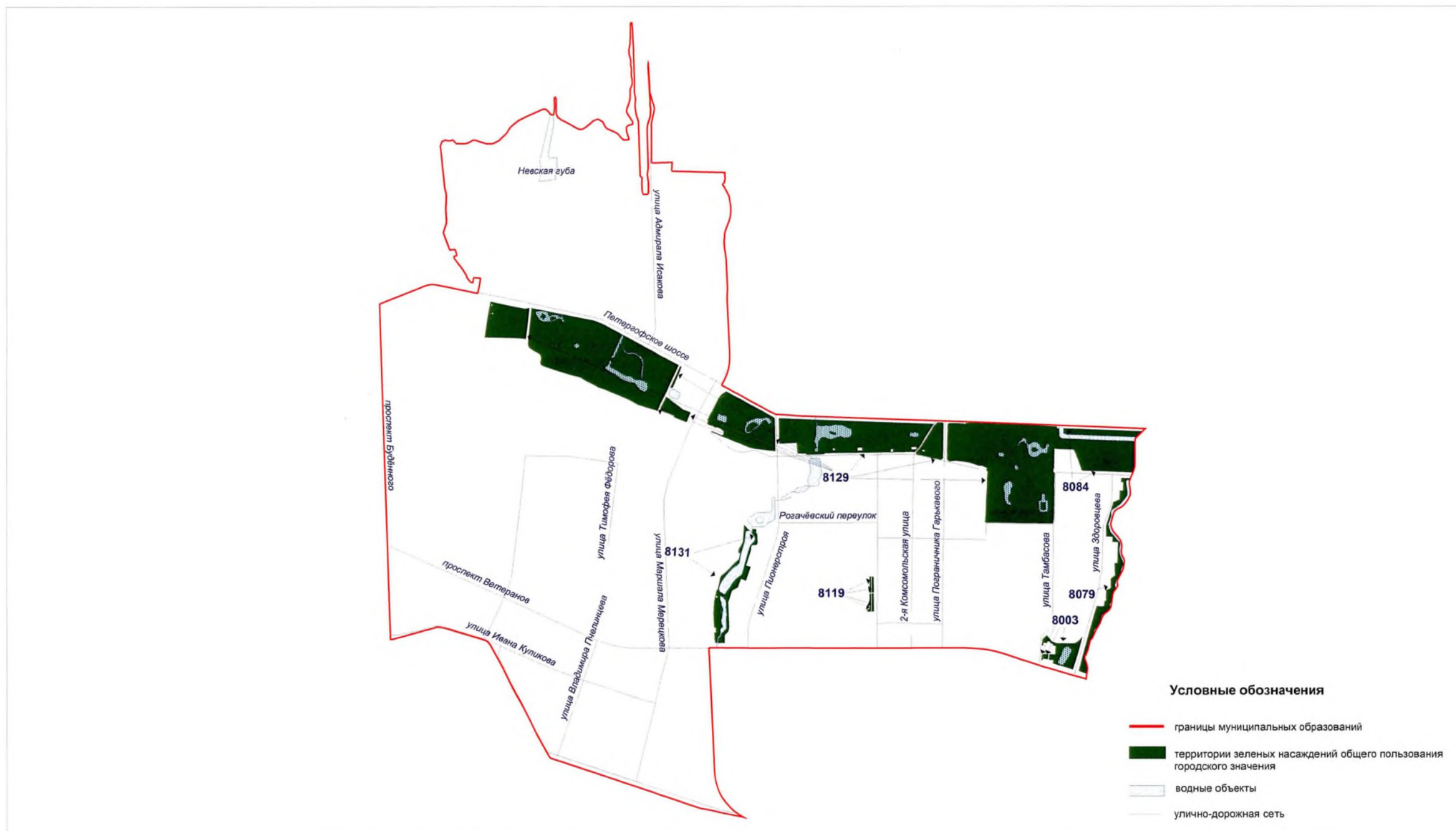

Территории зеленых насаждений общего пользования городского значения в границах Красносельского района Санкт-Петербурга
(муниципальный округ Урицк)

Схема 8-4

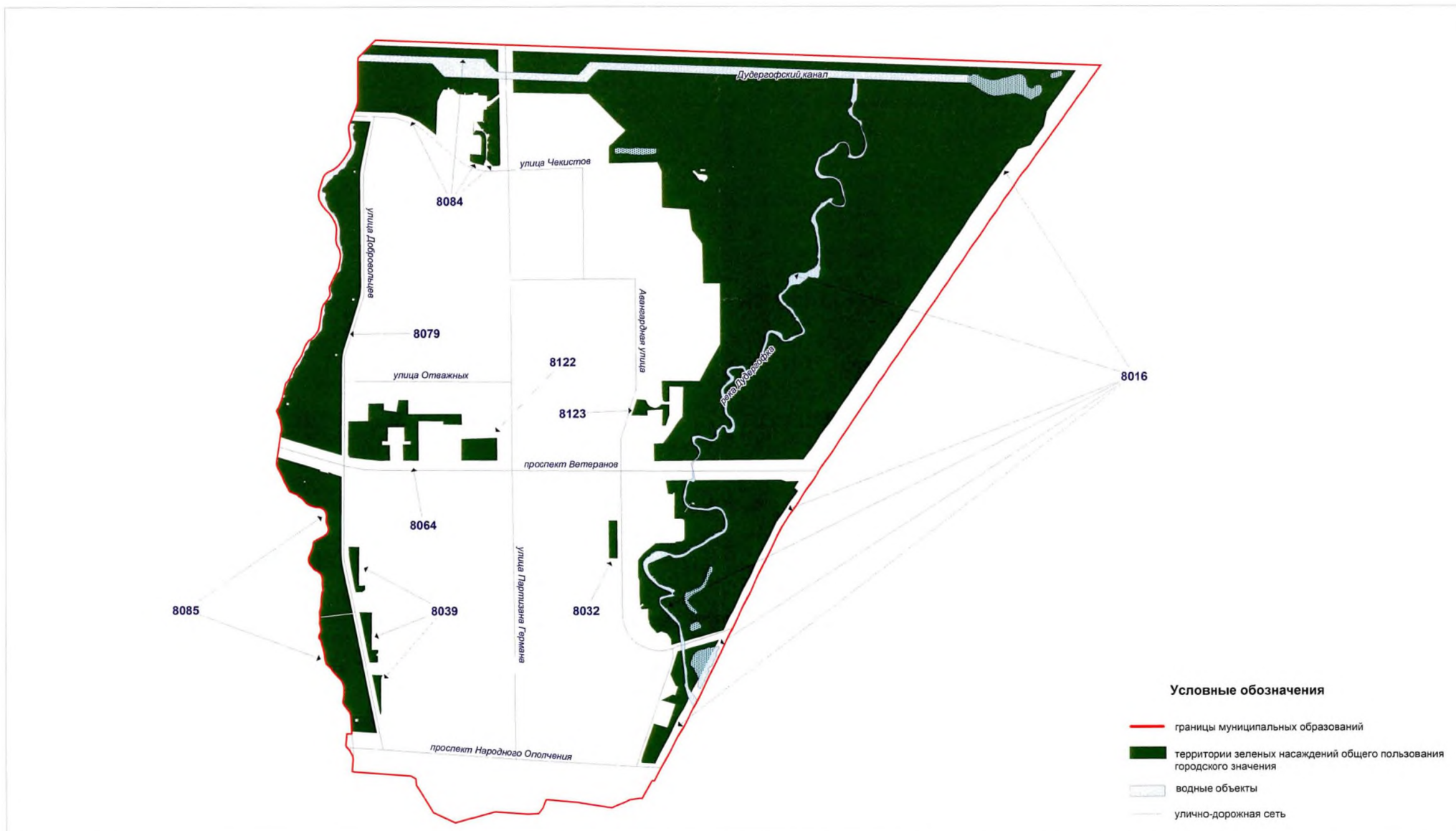

Территории зеленых насаждений общего пользования городского значения в границах Красносельского района Санкт-Петербурга
(город Красное Село)

Схема 8-6

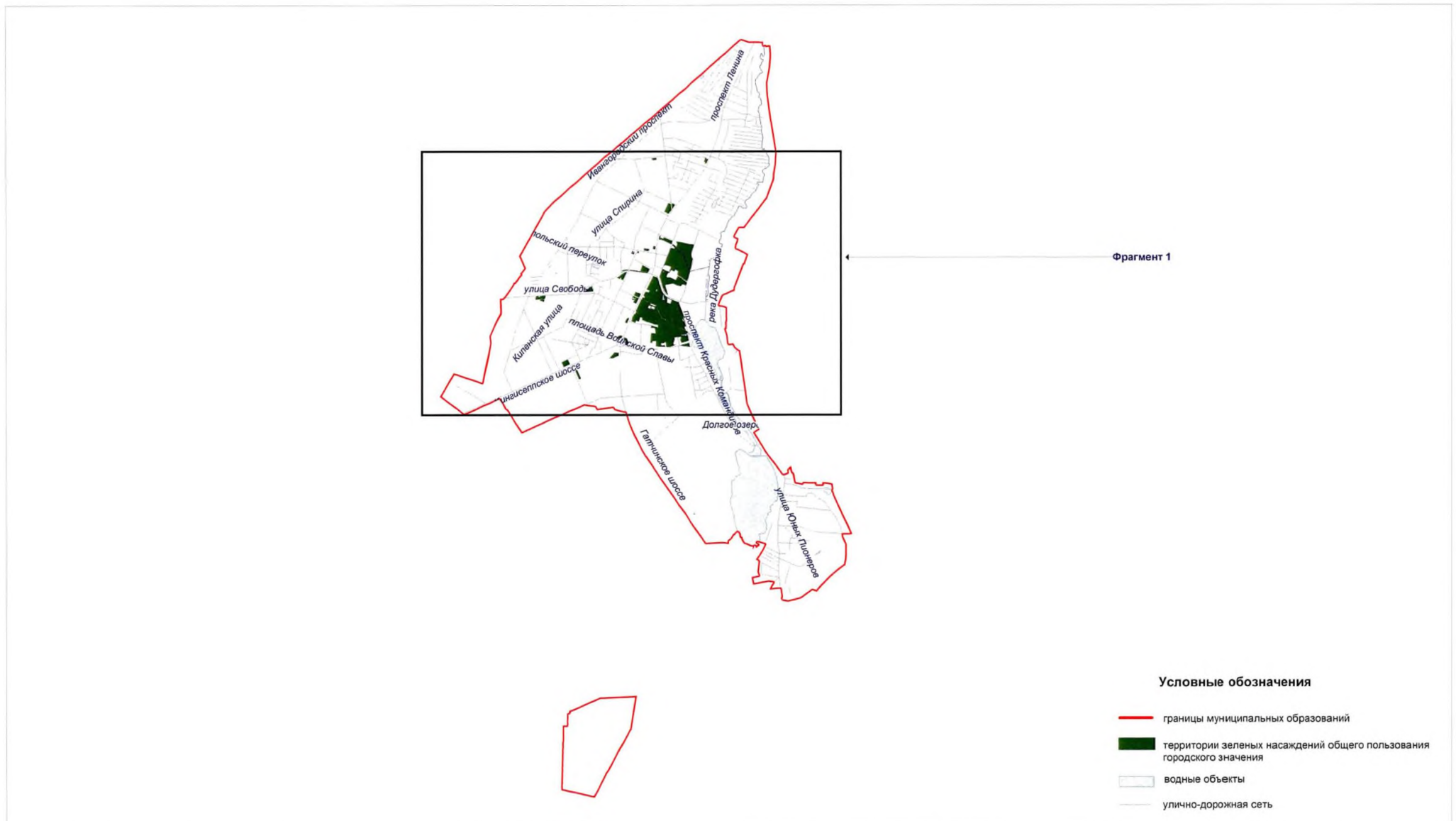

Территории зеленых насаждений общего пользования городского значения в границах Красносельского района Санкт-Петербурга
(город Красное Село, фрагмент 1)

Схема 8-6(1)

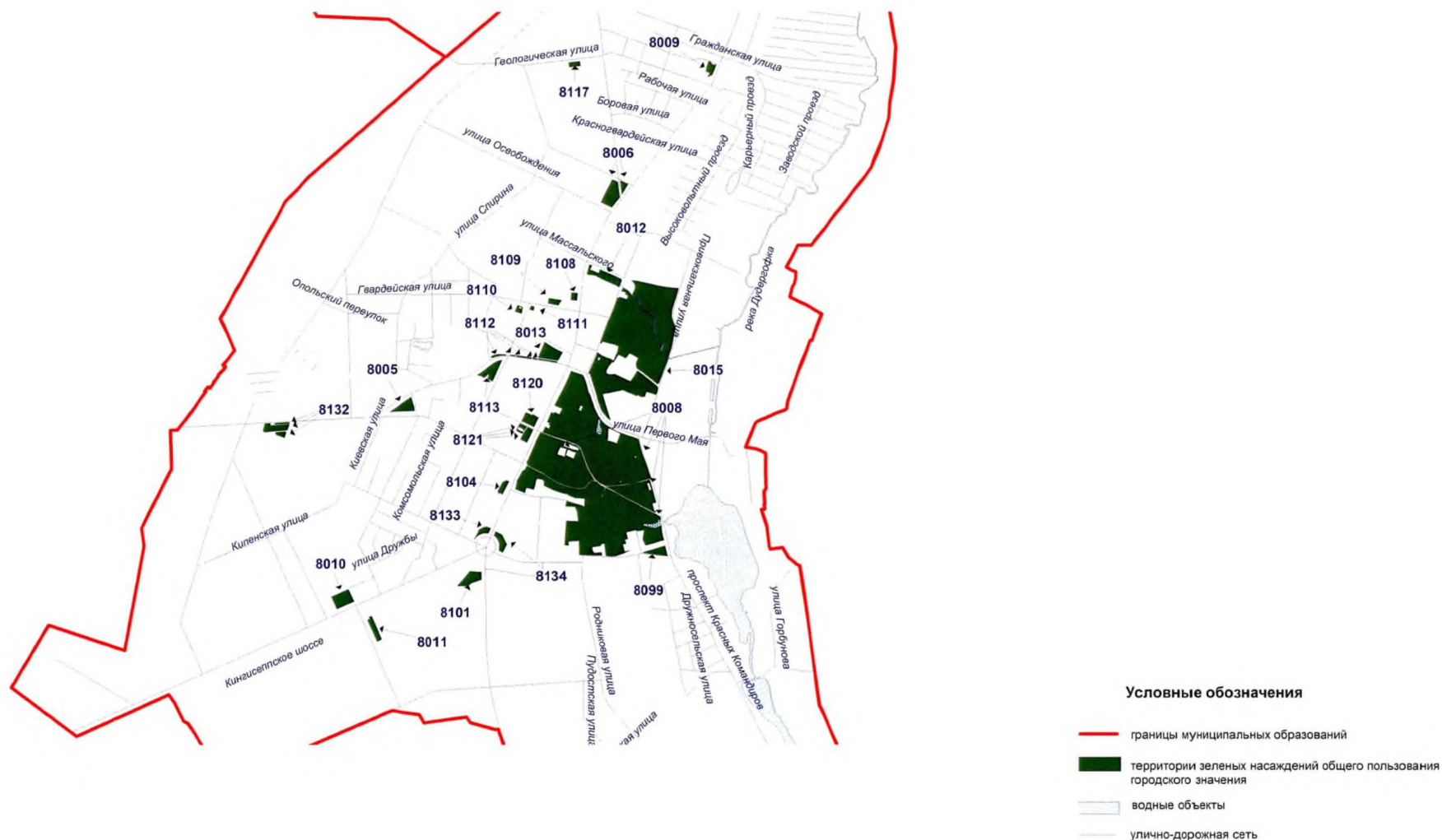

**Территории зеленых насаждений общего пользования городского значения в границах Кронштадтского района Санкт-Петербурга
(город Кронштадт)**

Схема 9-1



Территории зеленых насаждений общего пользования городского значения в границах Кронштадтского района Санкт-Петербурга
(город Кронштадт, фрагмент 1)

Схема 9-1(1)

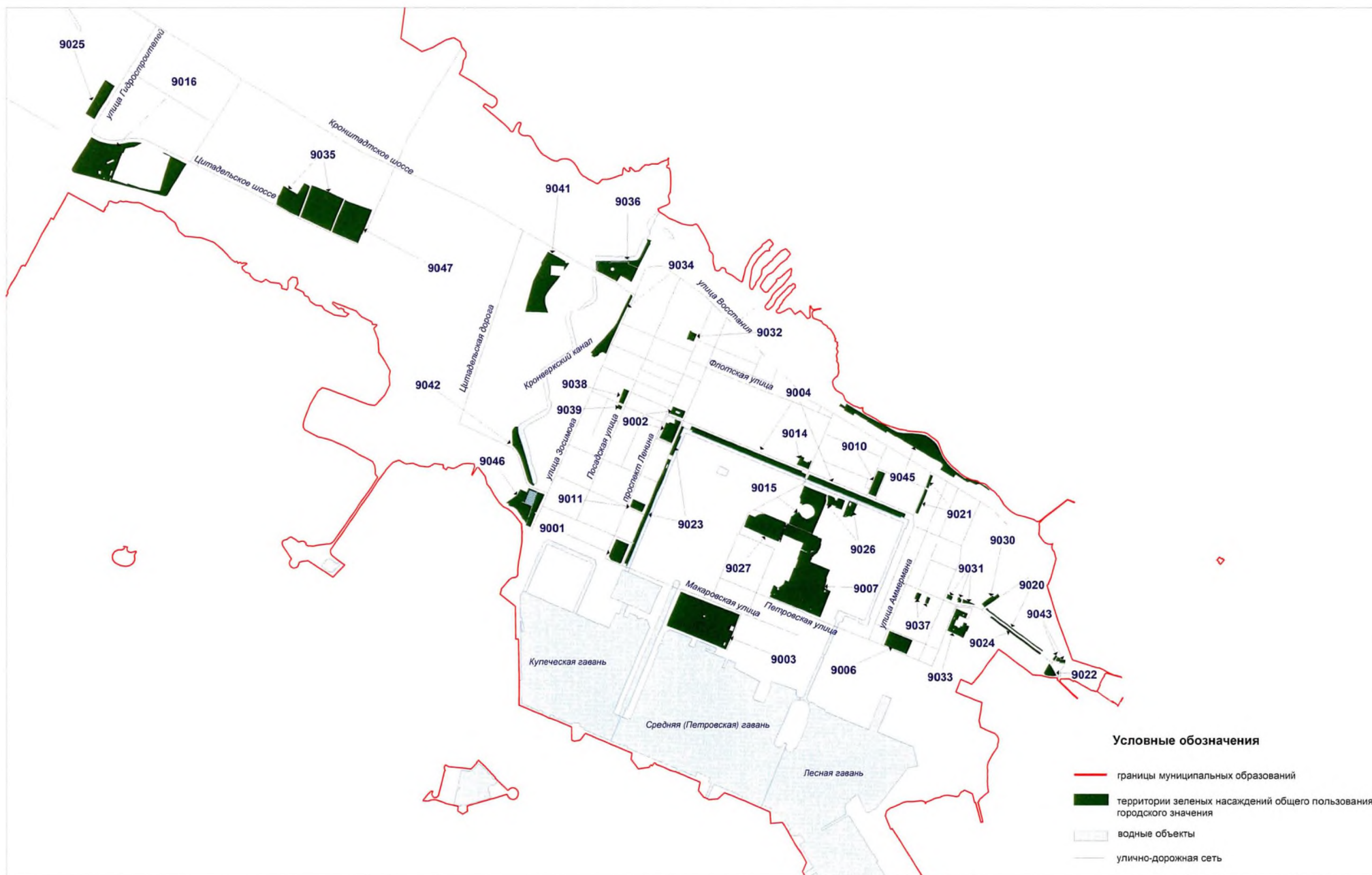

Территории зеленых насаждений общего пользования городского значения в границах Курортного района Санкт-Петербурга
(город Зеленогорск)

Схема 10-1

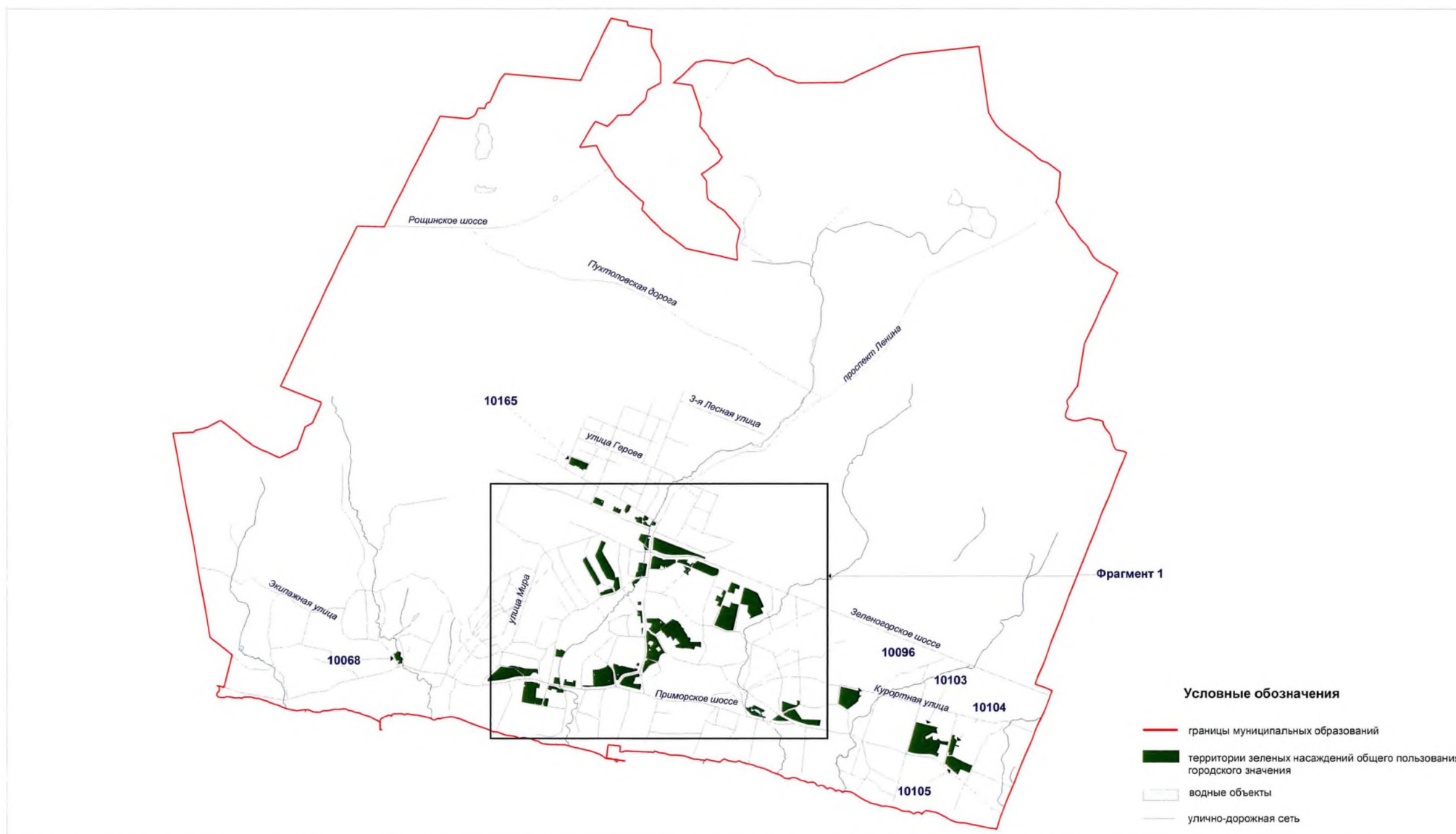

Территории зеленых насаждений общего пользования городского значения в границах Курортного района Санкт-Петербурга
(город Зеленогорск, фрагмент 1)

Схема 10-1(1)



**Территории зеленых насаждений общего пользования городского значения
в границах Курортного района Санкт-Петербурга
(город Сестрорецк)**

Схема 10-2

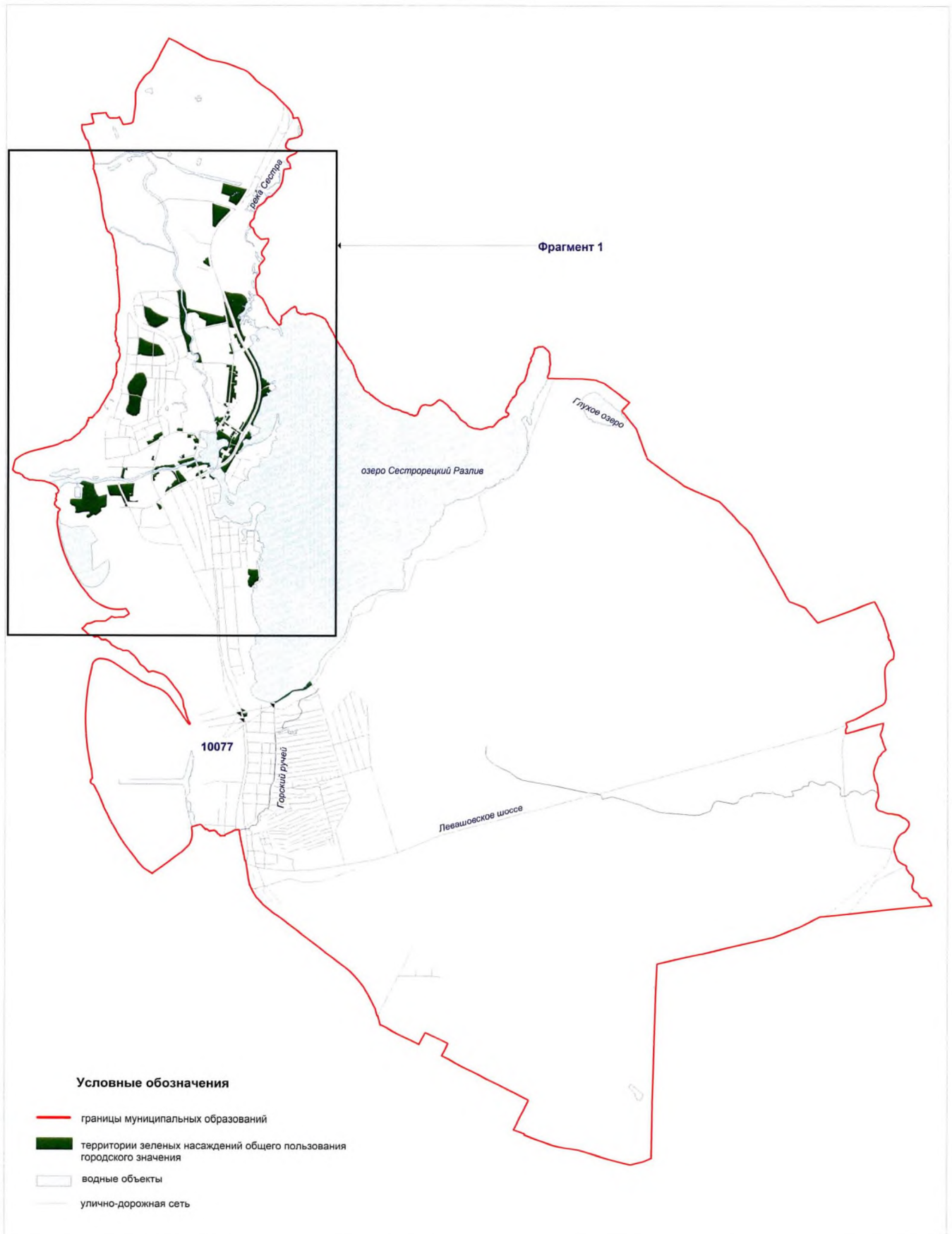

**Территории зеленых насаждений общего пользования городского значения
в границах Курортного района Санкт-Петербурга
(город Сестрорецк, фрагмент 1)**

Схема 10-2(1)

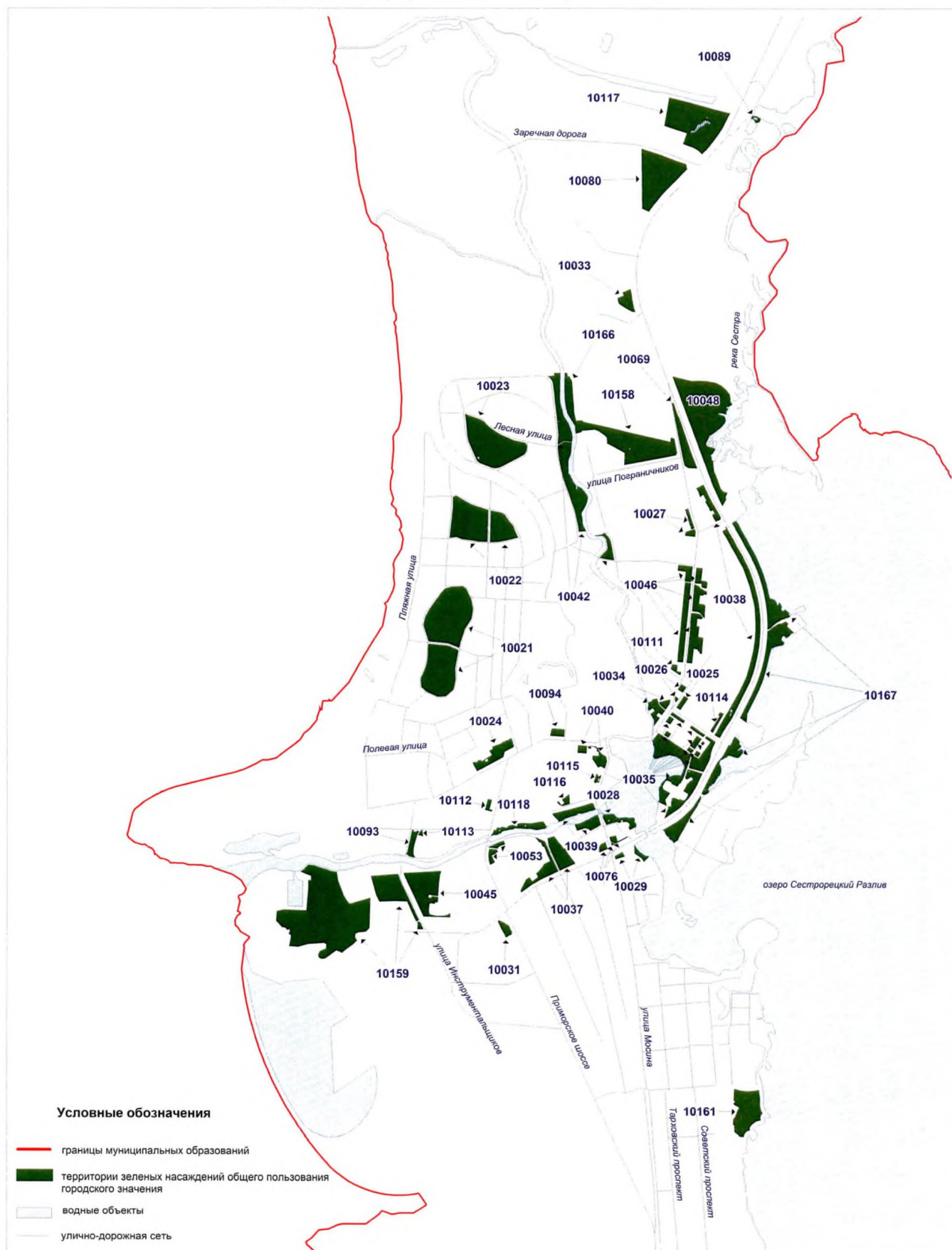

**Территории зеленых насаждений общего пользования городского значения
в границах Курортного района Санкт-Петербурга
(поселок Комарово)**

Схема 10-3



Территории зеленых насаждений общего пользования городского значения в границах Курортного района Санкт-Петербурга
(поселок Песочный)

Схема 10-4

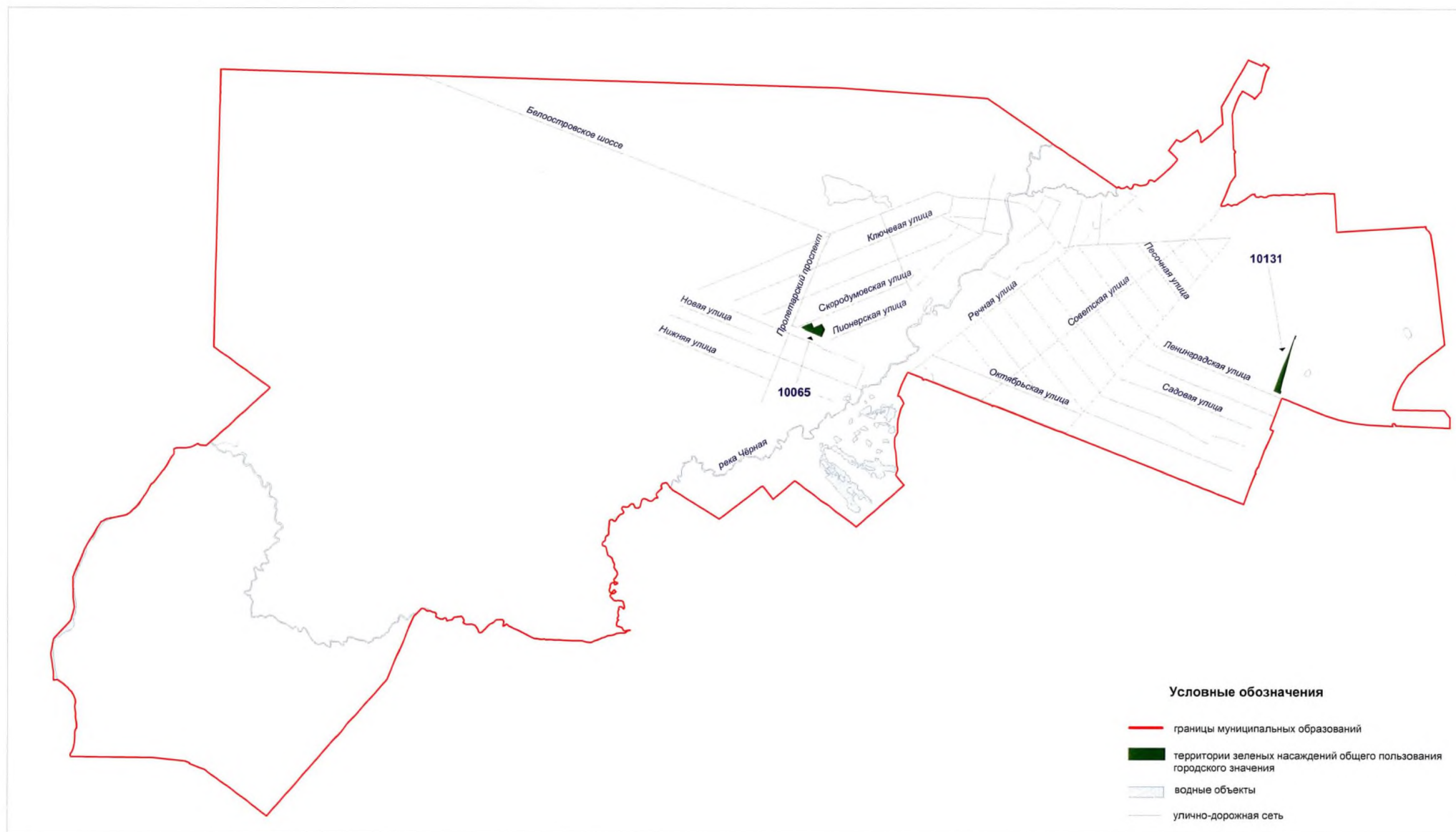

**Территории зеленых насаждений общего пользования городского значения в границах Курортного района Санкт-Петербурга
(поселок Репино)**

Схема 10-5

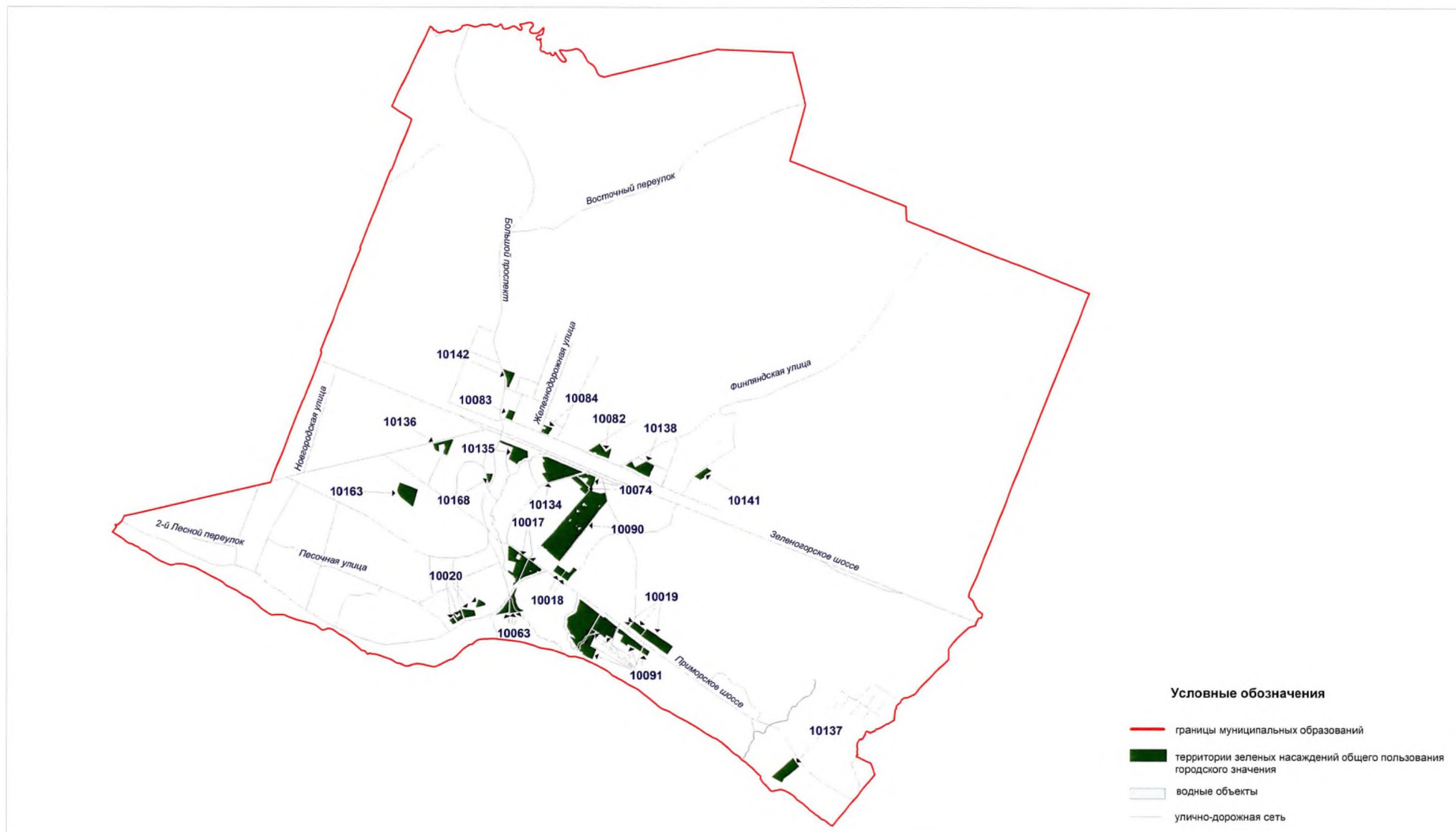

Территории зеленых насаждений общего пользования городского значения в границах Курортного района Санкт-Петербурга
(поселок Солнечное)

Схема 10-6



**Территории зеленых насаждений общего пользования городского значения в границах Курортного района Санкт-Петербурга
(поселок Смолячково)**

Схема 10-8

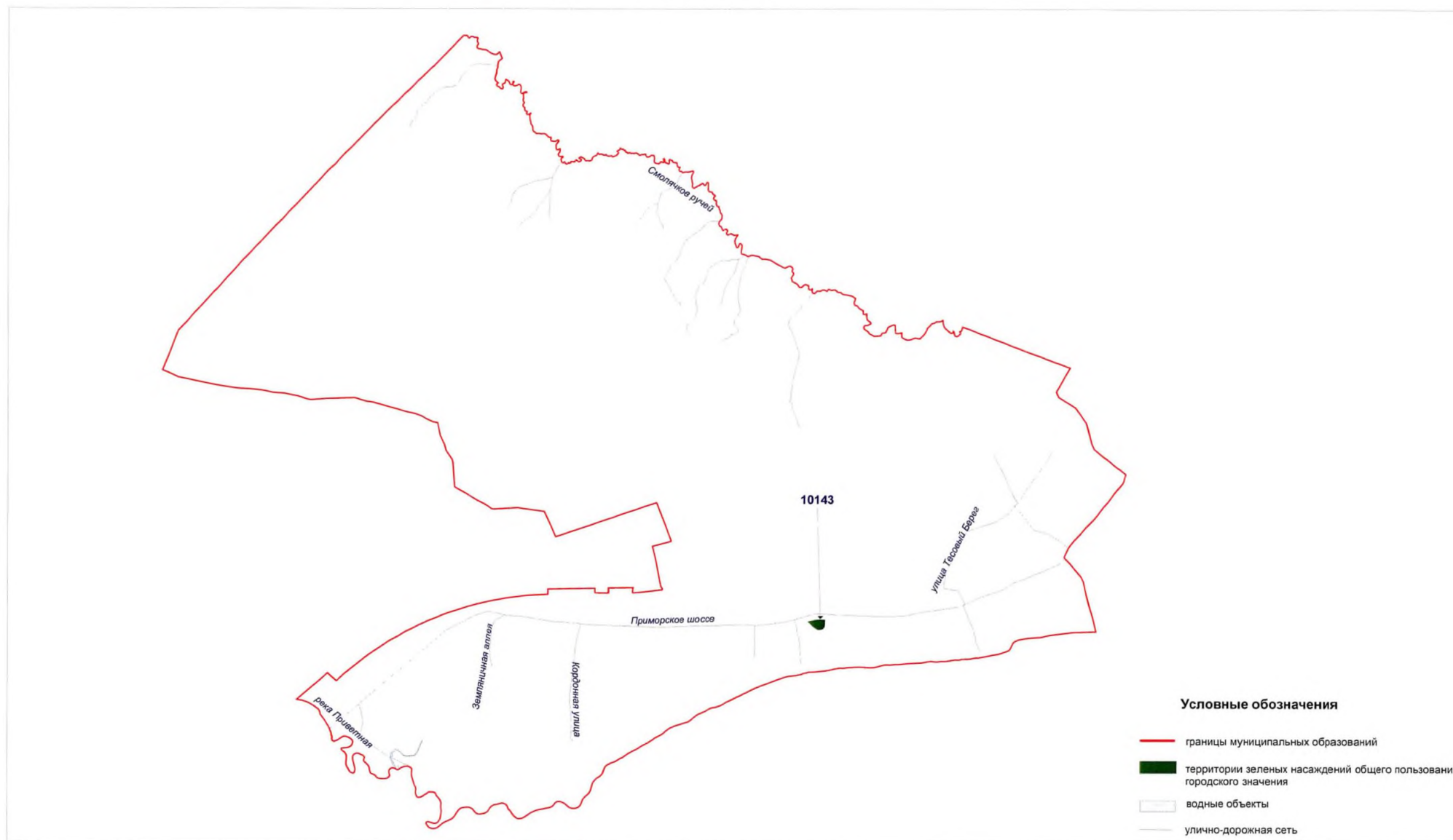

**Территории зеленых насаждений общего пользования городского значения
в границах Московского района Санкт-Петербурга
(муниципальный округ Московская застава)**

Схема 11-1

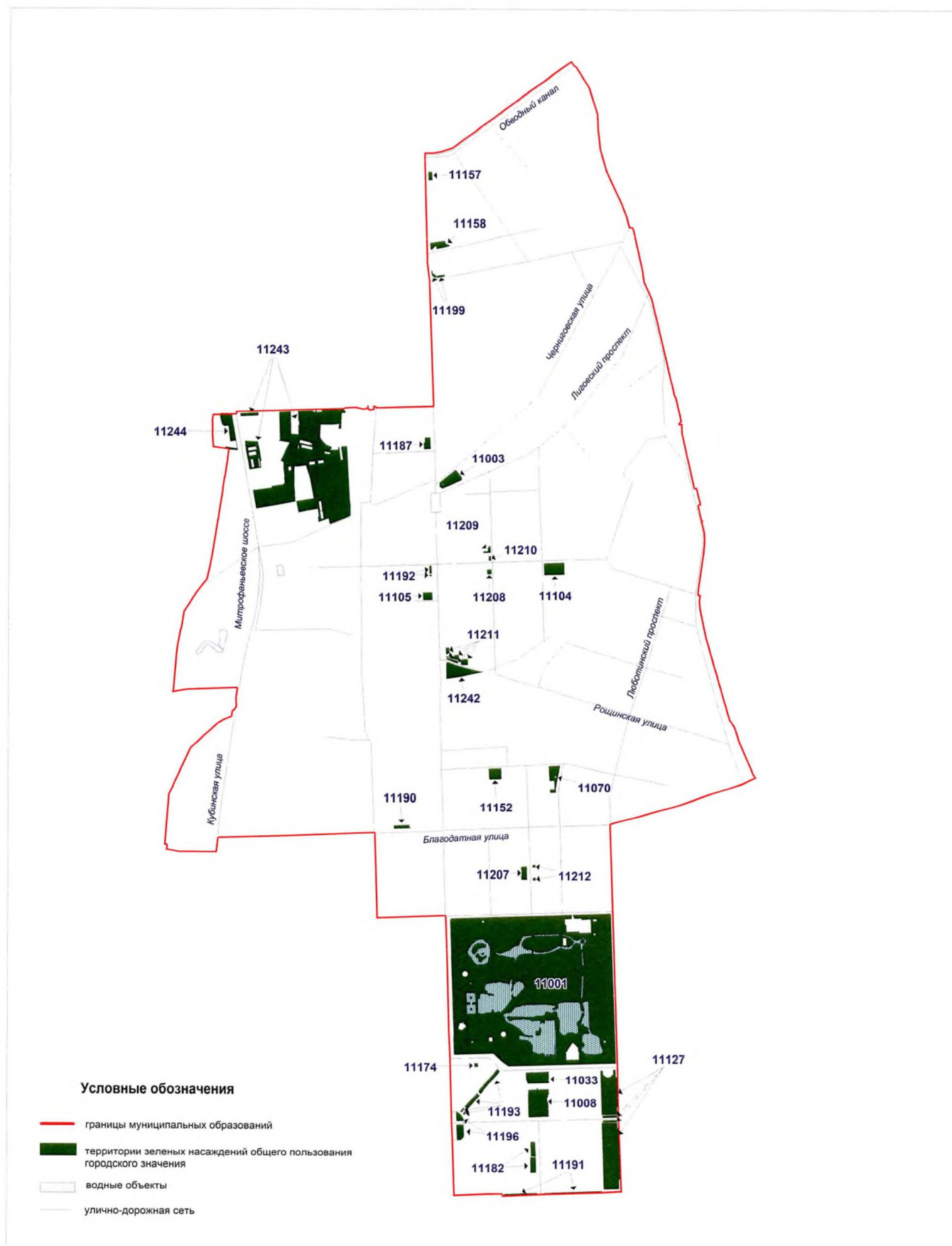

**Территории зеленых насаждений общего пользования городского значения
в границах Московского района Санкт-Петербурга
(муниципальный округ Гагаринское)**

Схема 11-2

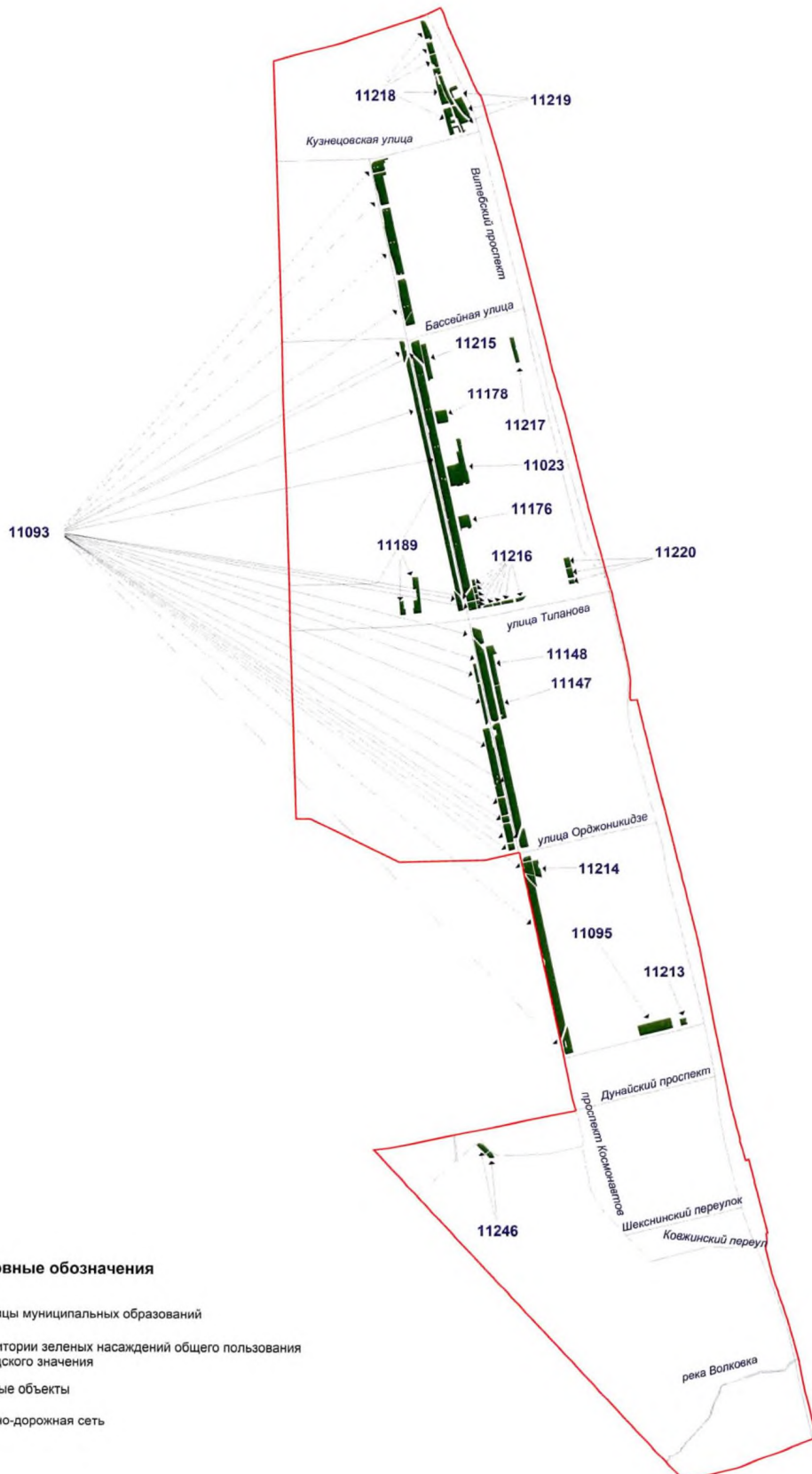

**Территории зеленых насаждений общего пользования городского значения
в границах Московского района Санкт-Петербурга
(муниципальный округ Новоизмайловское)**

Схема 11-3

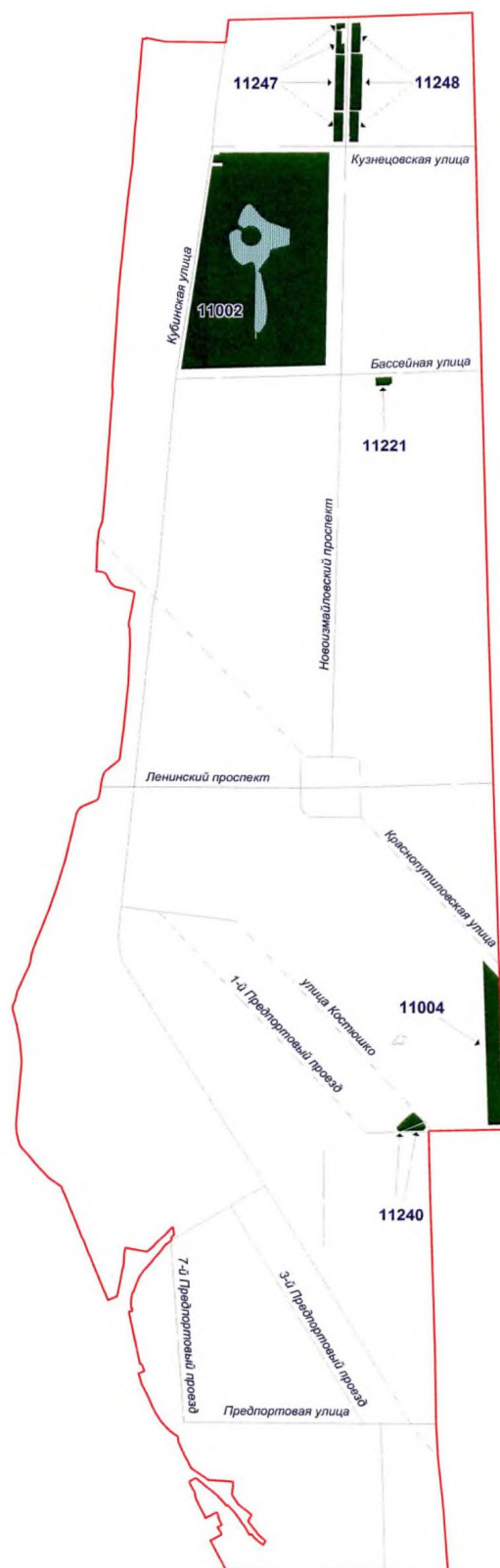

Условные обозначения

- границы муниципальных образований
- территории зеленых насаждений общего пользования городского значения
- водные объекты
- улично-дорожная сеть

**Территории зеленых насаждений общего пользования городского значения
в границах Московского района Санкт-Петербурга
(муниципальный округ Пулковский меридиан)**

Схема 11-4

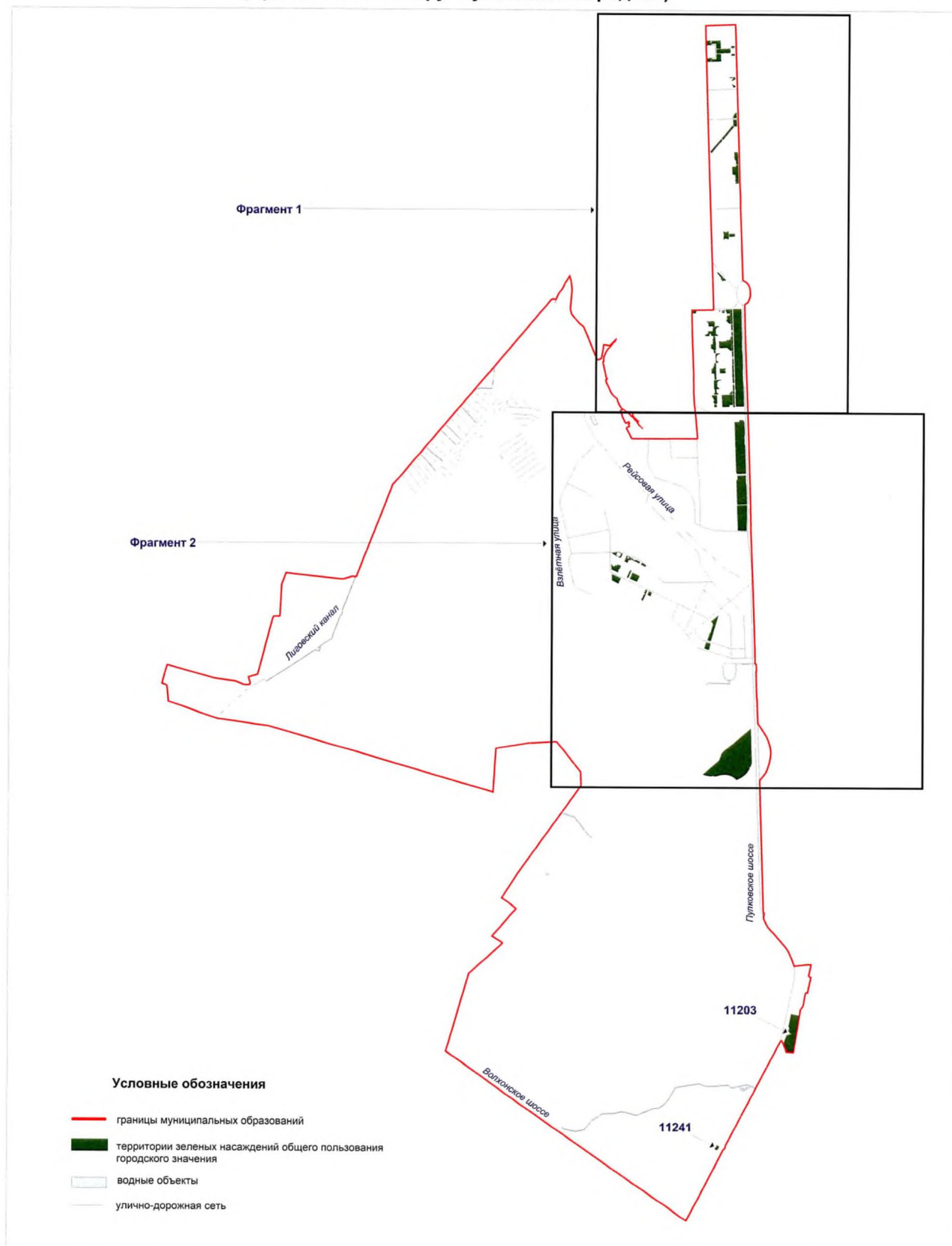

Территории зеленых насаждений общего пользования городского значения
в границах Московского района Санкт-Петербурга
(муниципальный округ Пулковский меридиан, фрагмент 1)

Схема 11-4(1)

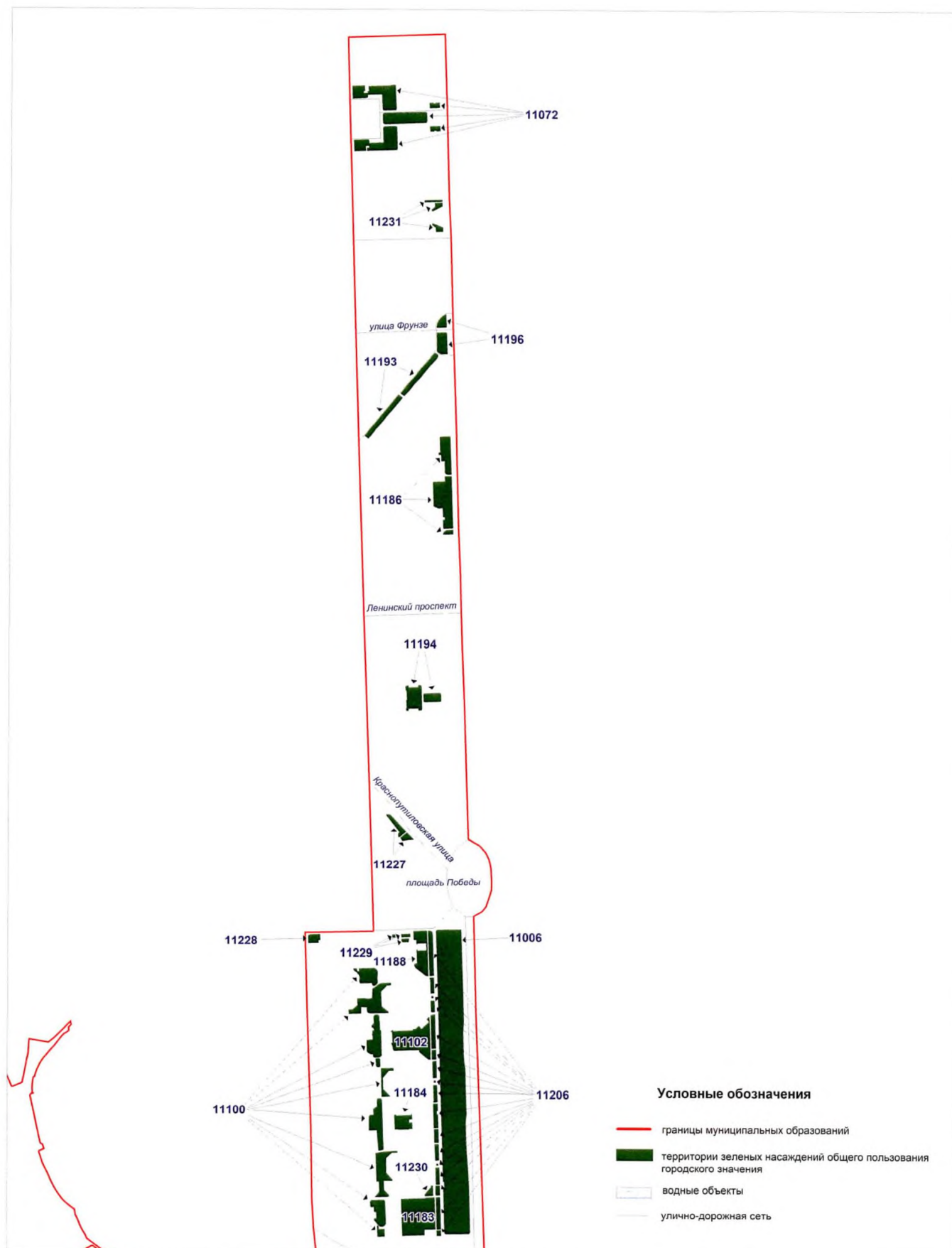

Территории зеленых насаждений общего пользования городского значения в границах Московского района Санкт-Петербурга
(муниципальный округ Пулковский меридиан, фрагмент 2)

Схема 11-4(2)



**Территории зеленых насаждений общего пользования городского значения
в границах Московского района Санкт-Петербурга
(муниципальный округ Звездное)**

Схема 11-5

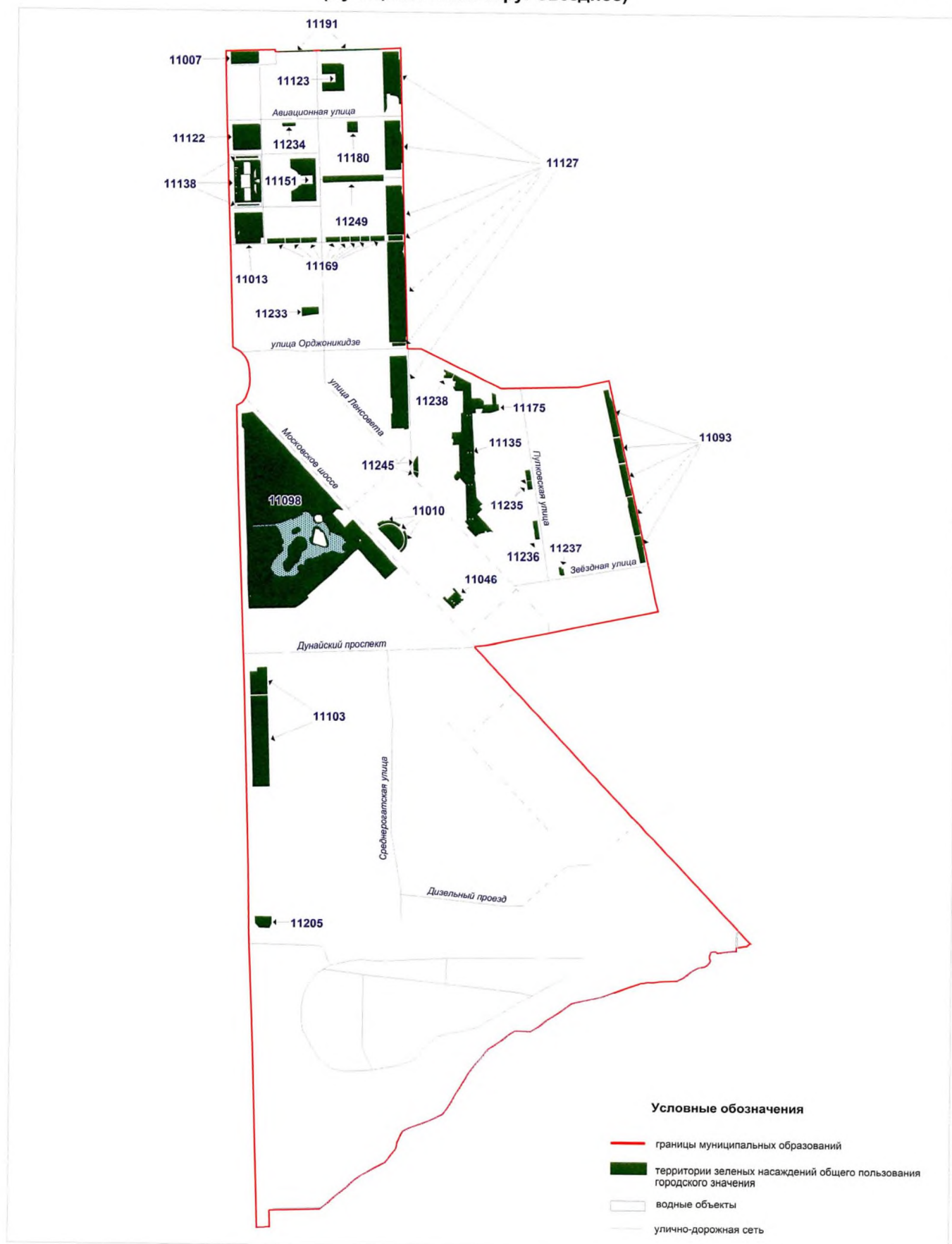

**Территории зеленых насаждений общего пользования городского значения
в границах Невского района Санкт-Петербурга
(муниципальный округ Ивановский)**

Схема 12-2



**Территории зеленых насаждений общего пользования городского значения в границах Невского района Санкт-Петербурга
(муниципальный округ Обуховский)**

Схема 12-3



**Территории зеленых насаждений общего пользования городского значения в границах Невского района Санкт-Петербурга
(муниципальный округ Рыбацкое)**

Схема 12-4

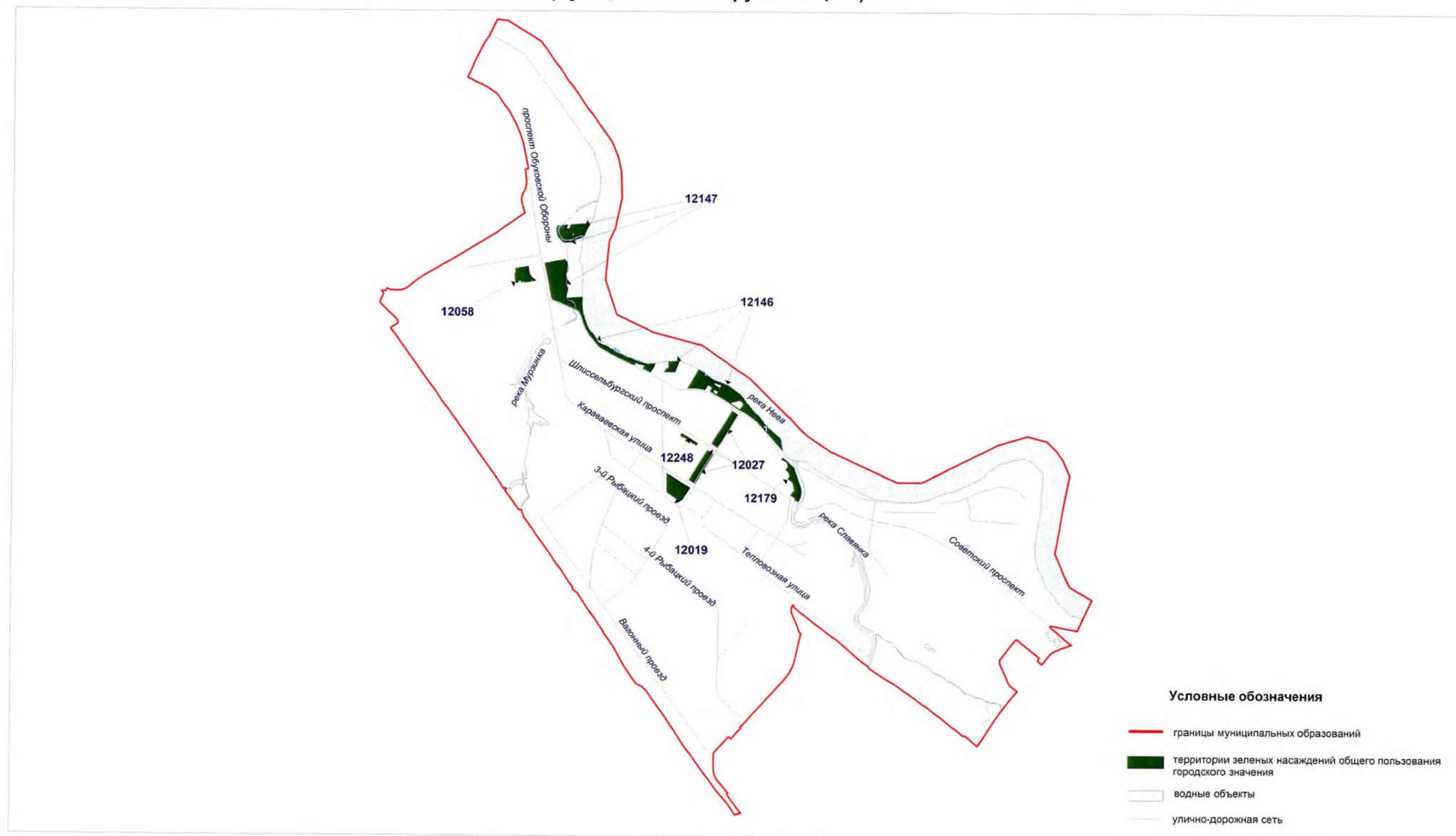

**Территории зеленых насаждений общего пользования городского значения в границах Невского района Санкт-Петербурга
(муниципальный округ Народный)**

Схема 12-5



Условные обозначения

- границы муниципальных образований
- территории зеленых насаждений общего пользования городского значения
- водные объекты
- улично-дорожная сеть

**Территории зеленых насаждений общего пользования городского значения в границах Невского района Санкт-Петербурга
(муниципальный округ № 54)**

Схема 12-6



**Территории зеленых насаждений общего пользования городского значения в границах Невского района Санкт-Петербурга
(муниципальный округ Невский округ)**

Схема 12-7



Территории зеленых насаждений общего пользования городского значения в границах Невского района Санкт-Петербурга
(муниципальный округ Оккервиль)

Схема 12-8



**Территории зеленых насаждений общего пользования городского значения в границах Невского района Санкт-Петербурга
(муниципальный округ Правобережный)**

Схема 12-9



**Территории зеленых насаждений общего пользования городского значения в границах Петроградского района Санкт-Петербурга
(муниципальный округ Введенский)**

Схема 13-1

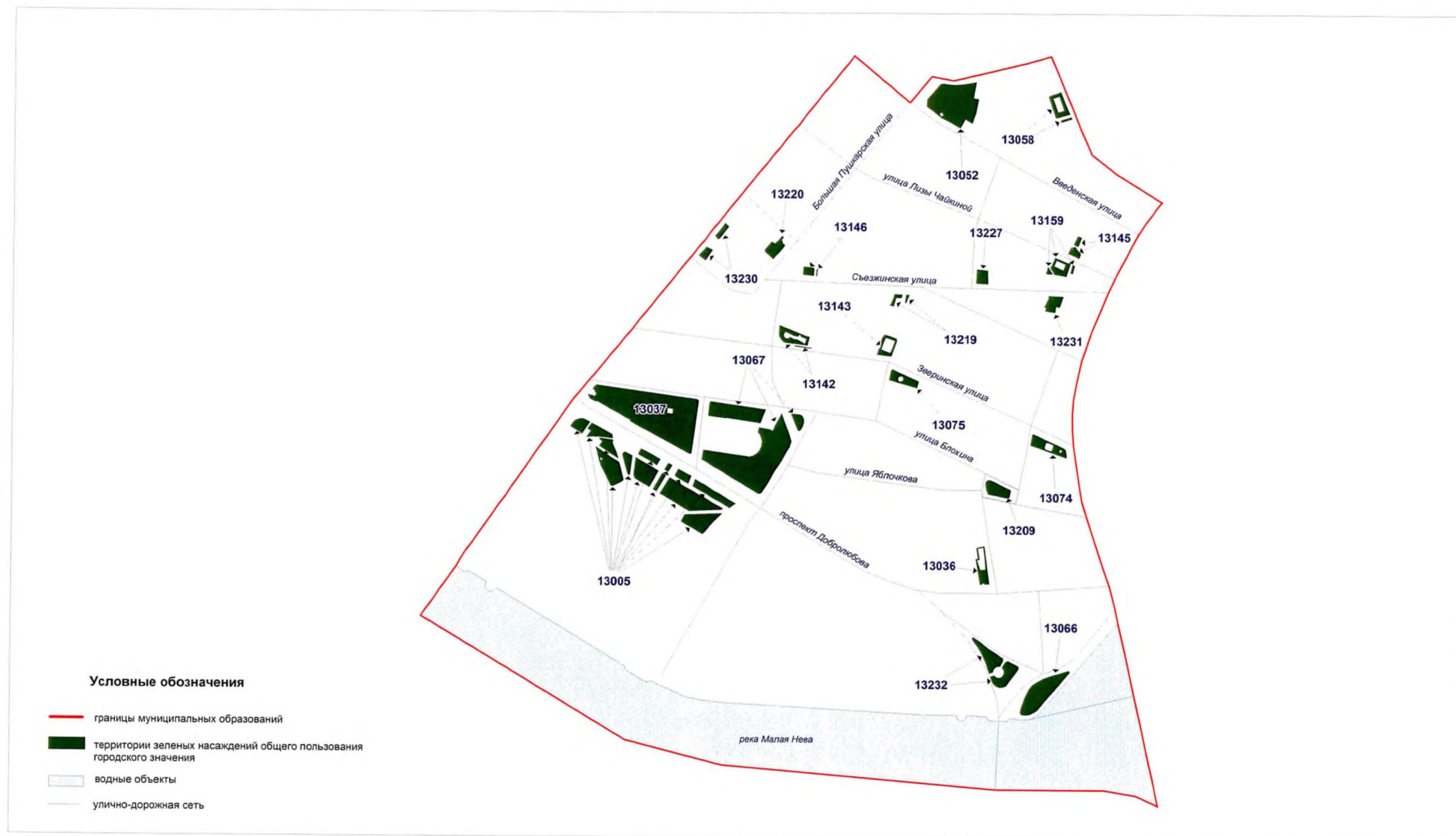

**Территории зеленых насаждений общего пользования городского значения
в границах Петроградского района Санкт-Петербурга
(муниципальный округ Кронверкское)**

Схема 13-2



**Территории зеленых насаждений общего пользования городского значения
в границах Петроградского района Санкт-Петербурга
(муниципальный округ Посадский)**

Схема 13-3



Территории зеленых насаждений общего пользования городского значения в границах Петроградского района Санкт-Петербурга
(муниципальный округ Аптекарский остров)

Схема 13-4



Схема 13-5



Схема 13-6

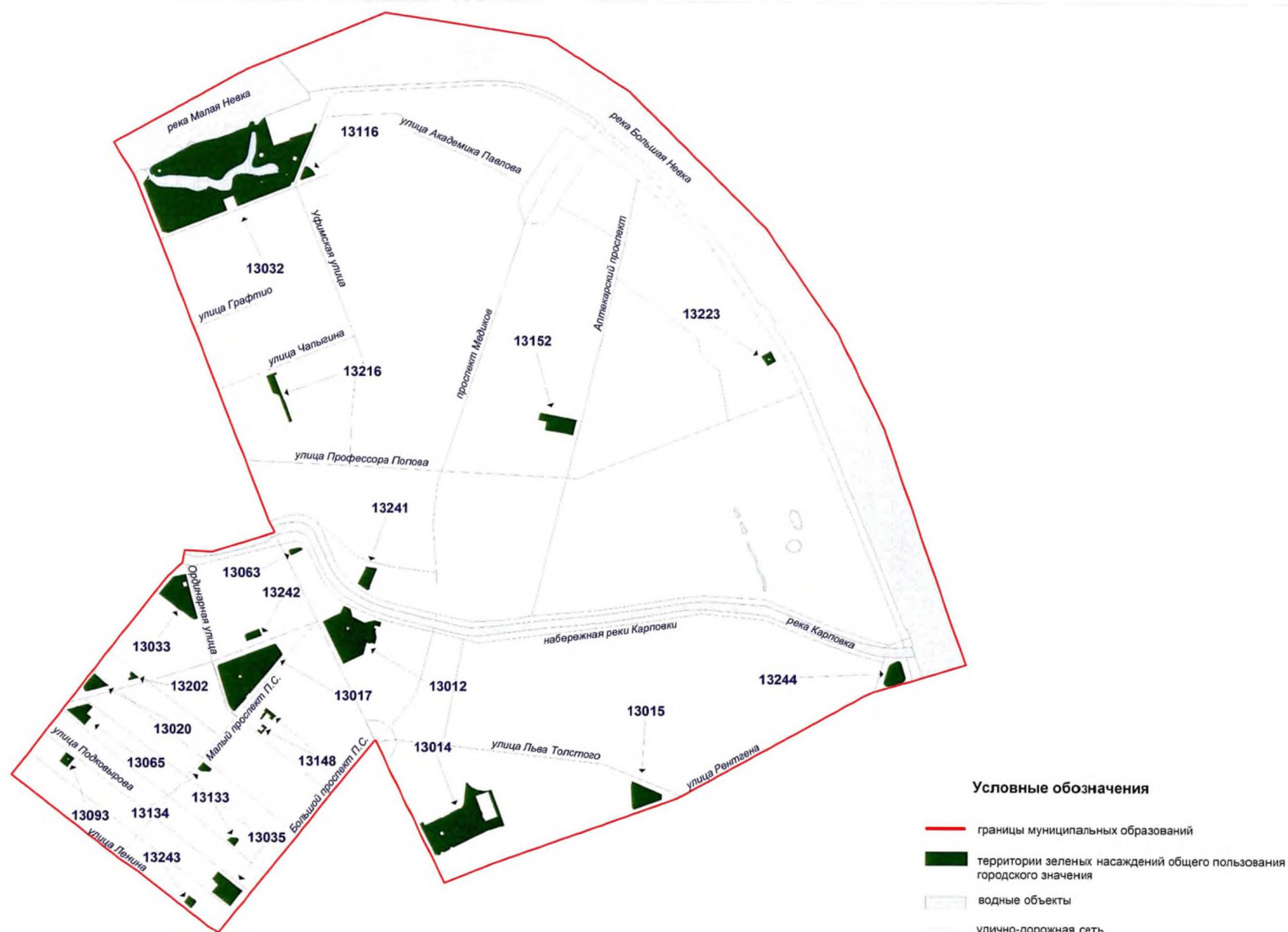

**Территории зеленых насаждений общего пользования городского значения в границах Петродворцового района Санкт-Петербурга
(город Ломоносов)**

Схема 14-1

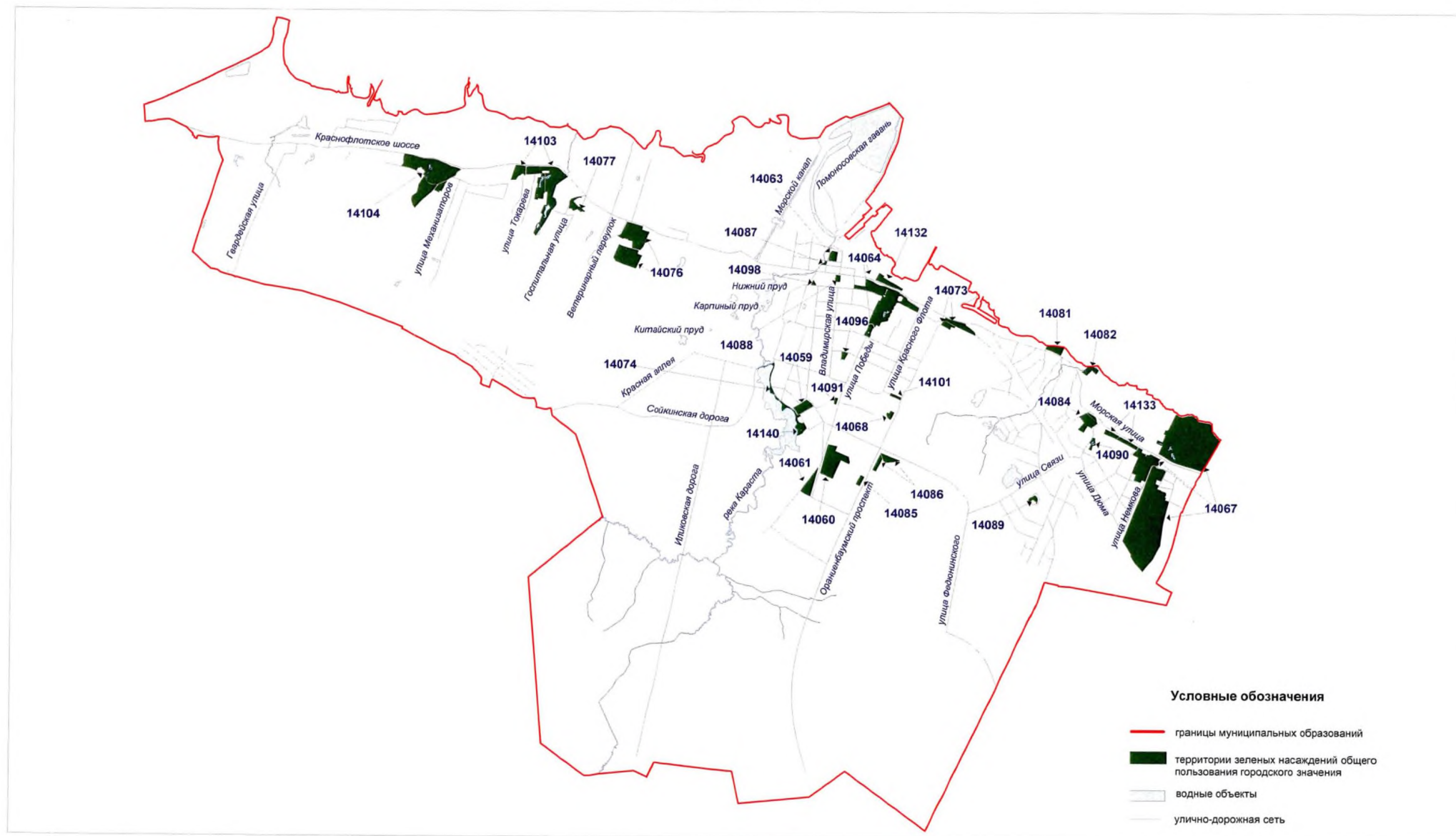

Территории зеленых насаждений общего пользования городского значения в границах Петродворцового района Санкт-Петербурга
(город Петергоф)

Схема 14-2



Схема 14-2(1)



Схема 14-3

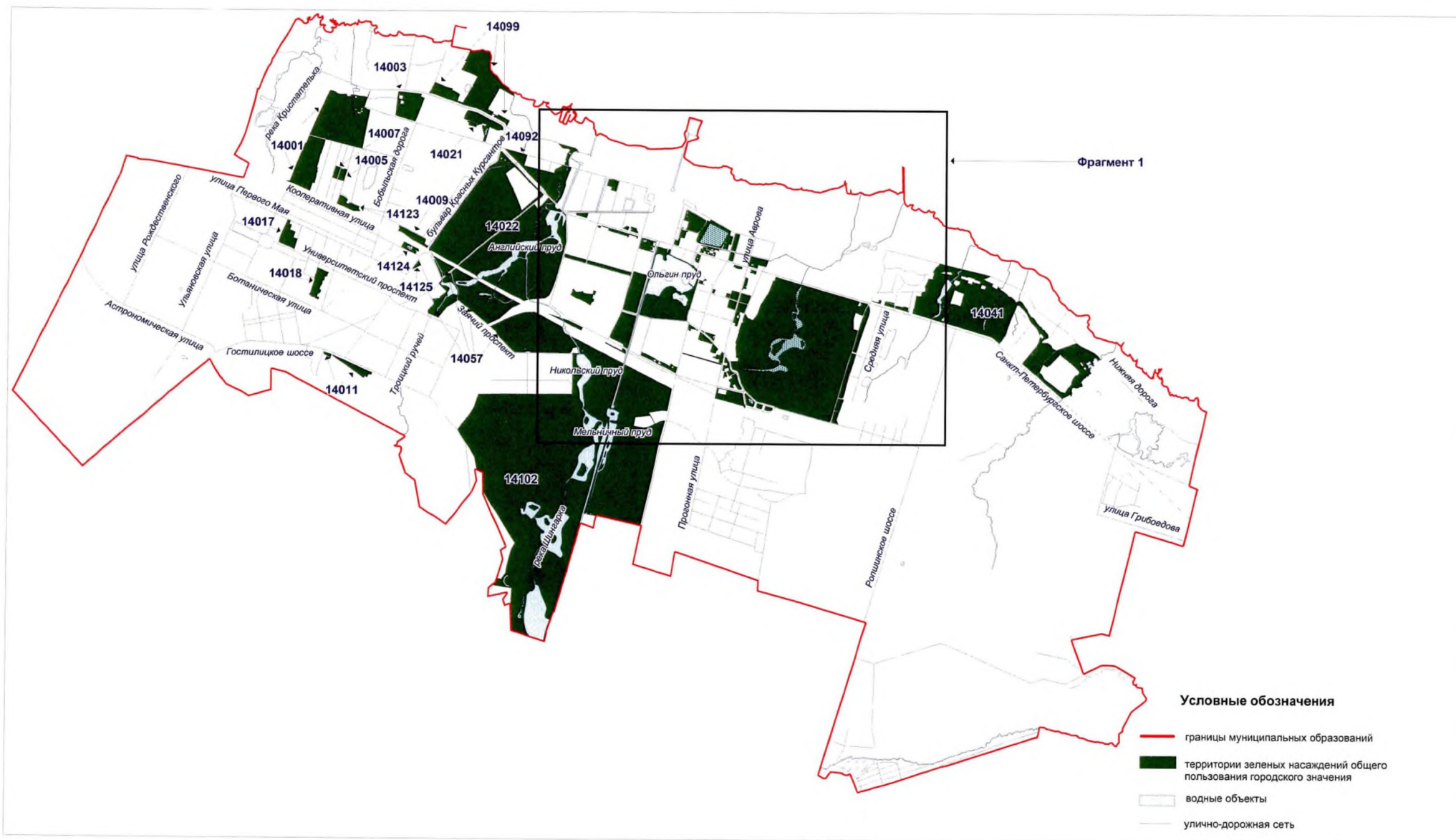
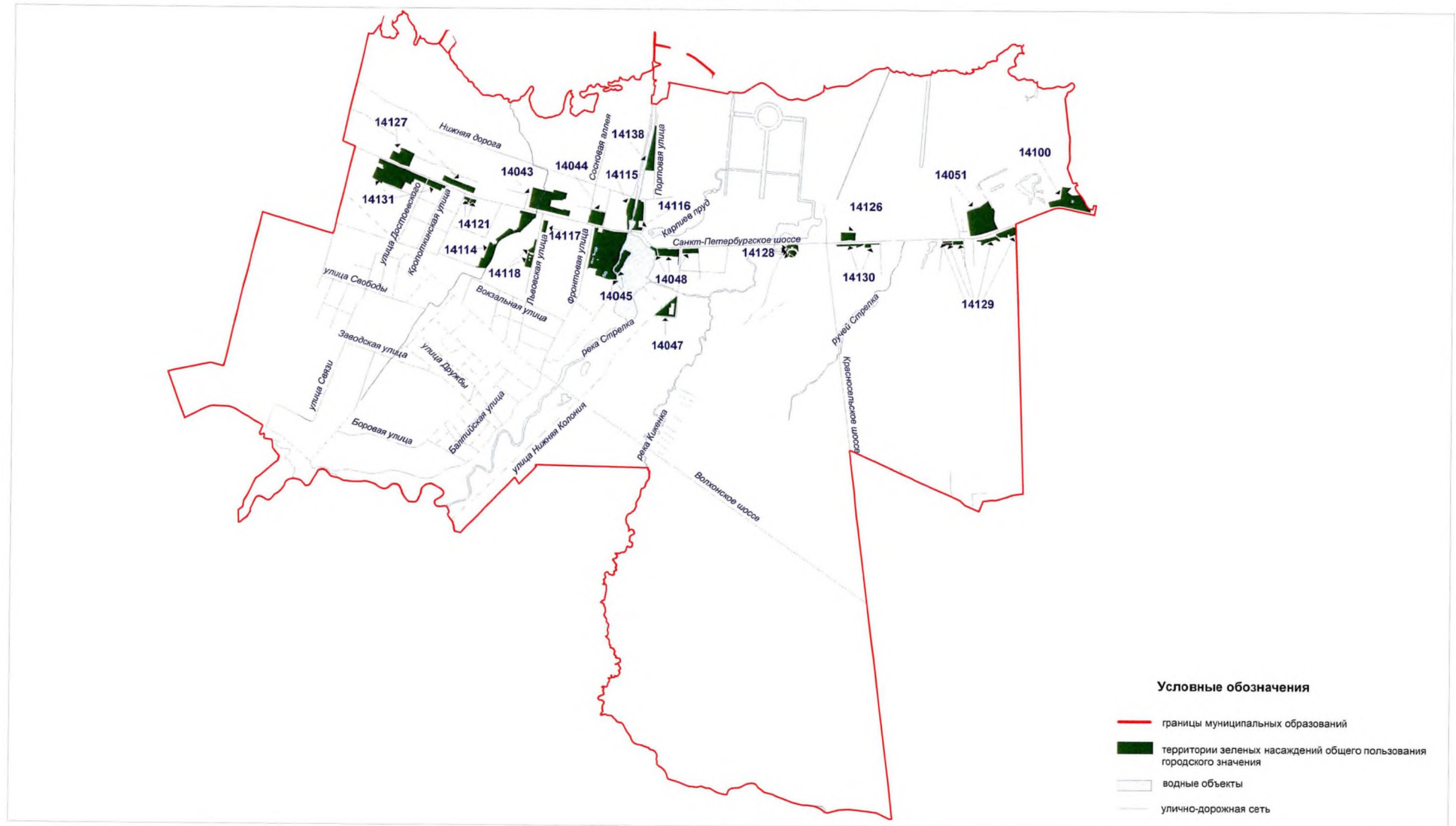

**Территории зеленых насаждений общего пользования городского значения в границах Приморского района Санкт-Петербурга
(муниципальный округ Лахта-Ольгино)**

Схема 15-1



Территории зеленых насаждений общего пользования городского значения в границах Приморского района Санкт-Петербурга
(муниципальный округ № 65)

Схема 15-2

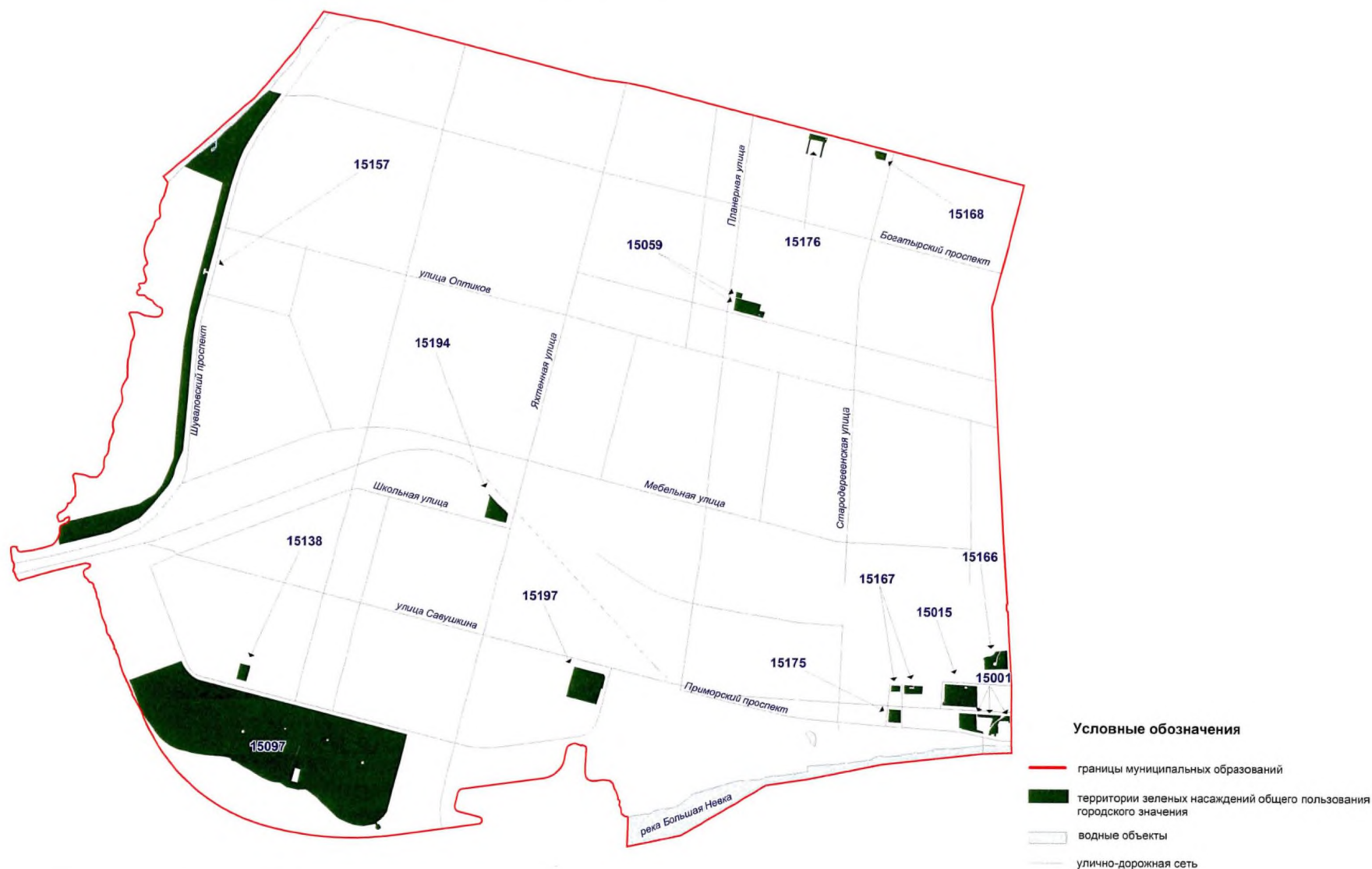

**Территории зеленых насаждений общего пользования городского значения в границах Приморского района Санкт-Петербурга
(муниципальный округ Ланское)**

Схема 15-3

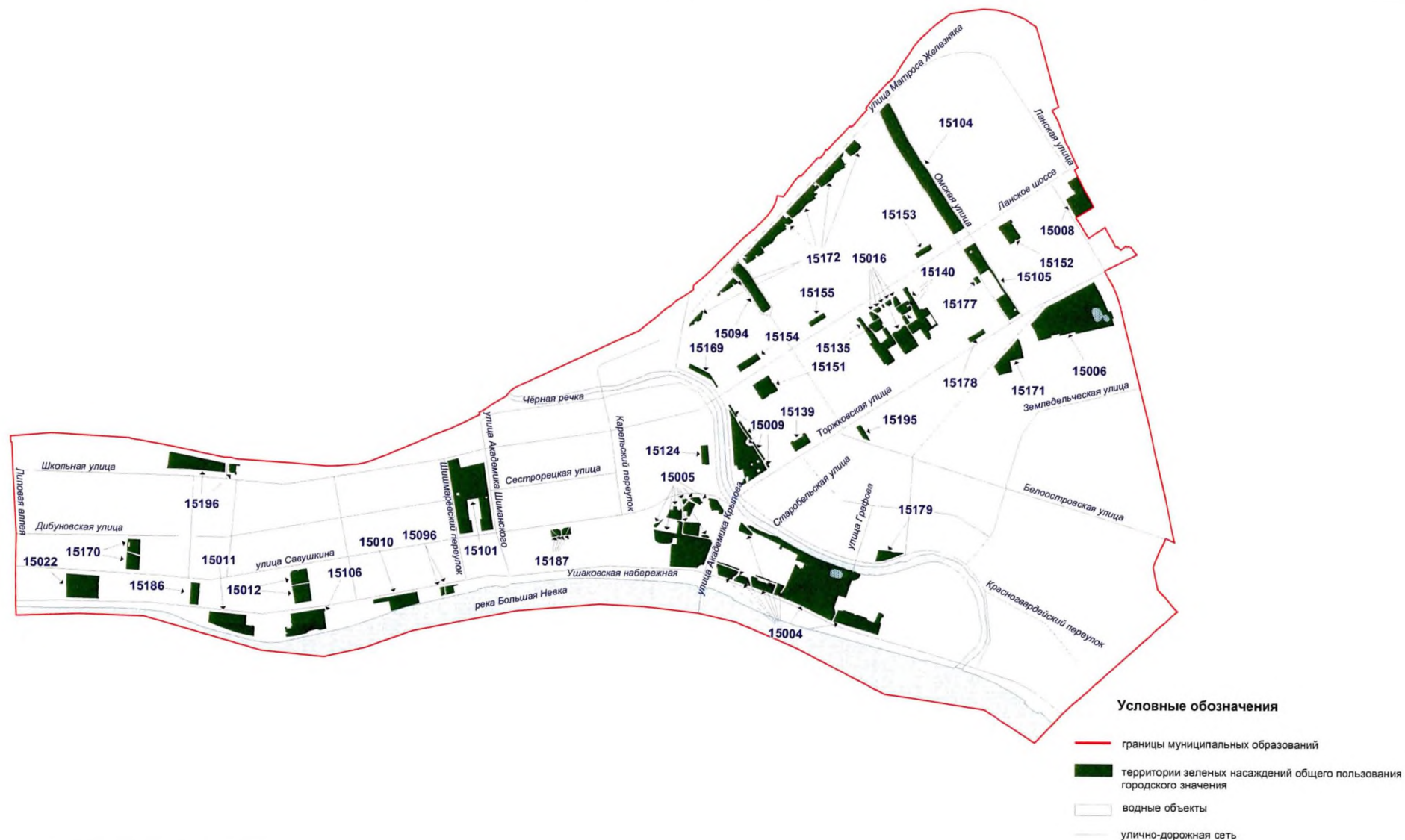

**Территории зеленых насаждений общего пользования городского значения
в границах Приморского района Санкт-Петербурга
(муниципальный округ Комендантский аэродром)**

Схема 15-4



**Территории зеленых насаждений общего пользования городского значения
в границах Приморского района Санкт-Петербурга
(муниципальный округ Озеро Долгое)**

Схема 15-5



Территории зеленых насаждений общего пользования городского значения в границах Приморского района Санкт-Петербурга
(муниципальный округ Юнтолово)

Схема 15-6



**Территории зеленых насаждений общего пользования городского значения в границах Приморского района Санкт-Петербурга
(муниципальный округ Коломьяги)**

Схема 15-7



Территории зеленых насаждений общего пользования городского значения в границах Пушкинского района Санкт-Петербурга
(город Павловск)

Схема 16-1

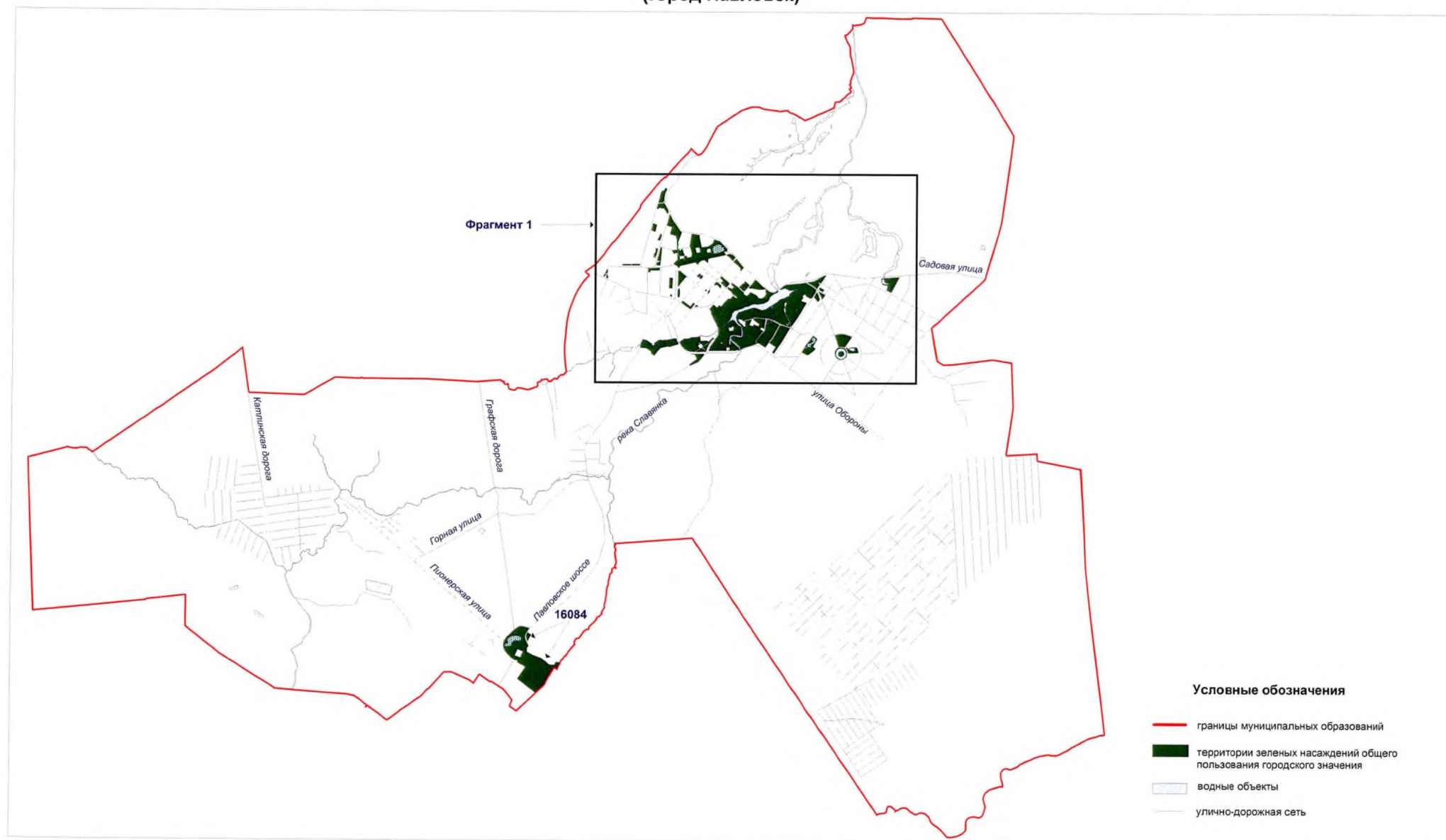

Территории зеленых насаждений общего пользования городского значения в границах Пушкинского района Санкт-Петербурга
(город Павловск)

Схема 16-1(1)



**Территории зеленых насаждений общего пользования городского значения
в границах Пушкинского района Санкт-Петербурга
(город Пушкин)**

Схема 16-2



Схема 16-2(1)



**Территории зеленых насаждений общего пользования городского значения
в границах Пушкинского района Санкт-Петербурга
(поселок Шушары)**

Схема 16-3

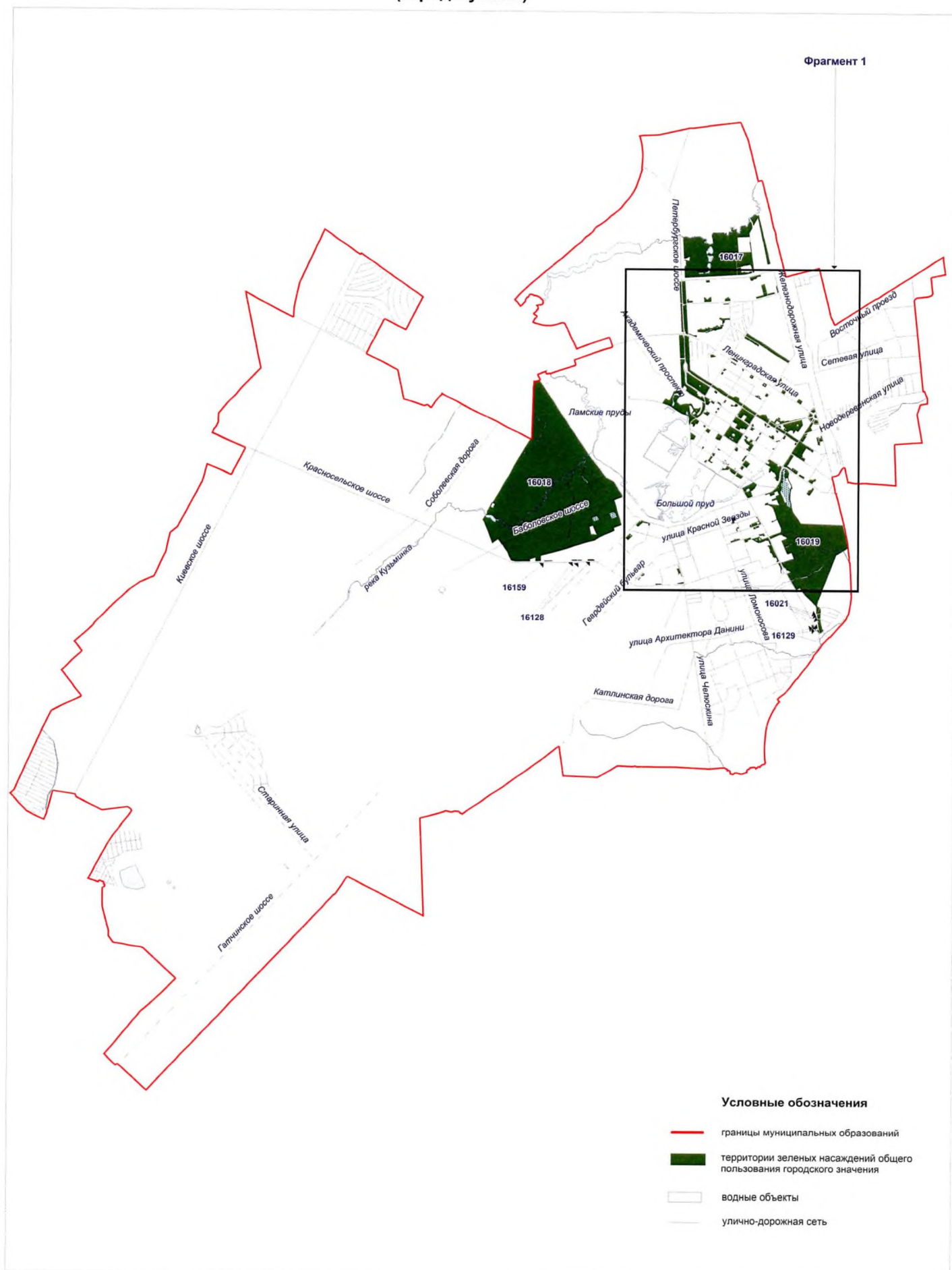

**Территории зеленых насаждений общего пользования городского значения
в границах Фрунзенского района Санкт-Петербурга
(муниципальный округ Волковское)**

Схема 17-1



**Территории зеленых насаждений общего пользования городского значения в границах Фрунзенского района Санкт-Петербурга
(муниципальный округ № 72)**

Схема 17-2



Территории зеленых насаждений общего пользования городского значения в границах Фрунзенского района Санкт-Петербурга
(муниципальный округ Купчино)

Схема 17-3



**Территории зеленых насаждений общего пользования городского значения в границах Фрунзенского района Санкт-Петербурга
(муниципальный округ Георгиевский)**

Схема 17-4



Условные обозначения

- границы муниципальных образований
- территории зеленых насаждений общего пользования городского значения
- водные объекты
- улично-дорожная сеть

**Территории зеленых насаждений общего пользования городского значения
в границах Фрунзенского района Санкт-Петербурга
(муниципальный округ № 75)**

Схема 17-5



**Территории зеленых насаждений общего пользования городского значения в границах Фрунзенского района Санкт-Петербурга
(муниципальный округ Балканский)**

Схема 17-6



Территории зеленых насаждений общего пользования городского значения в границах Центрального района Санкт-Петербурга (муниципальный округ Дворцовый округ) Схема 18-1



**Территории зеленых насаждений общего пользования городского значения
в границах Центрального района Санкт-Петербурга
(муниципальный округ Литейный округ)**

Схема 18-3



Схема 18-4

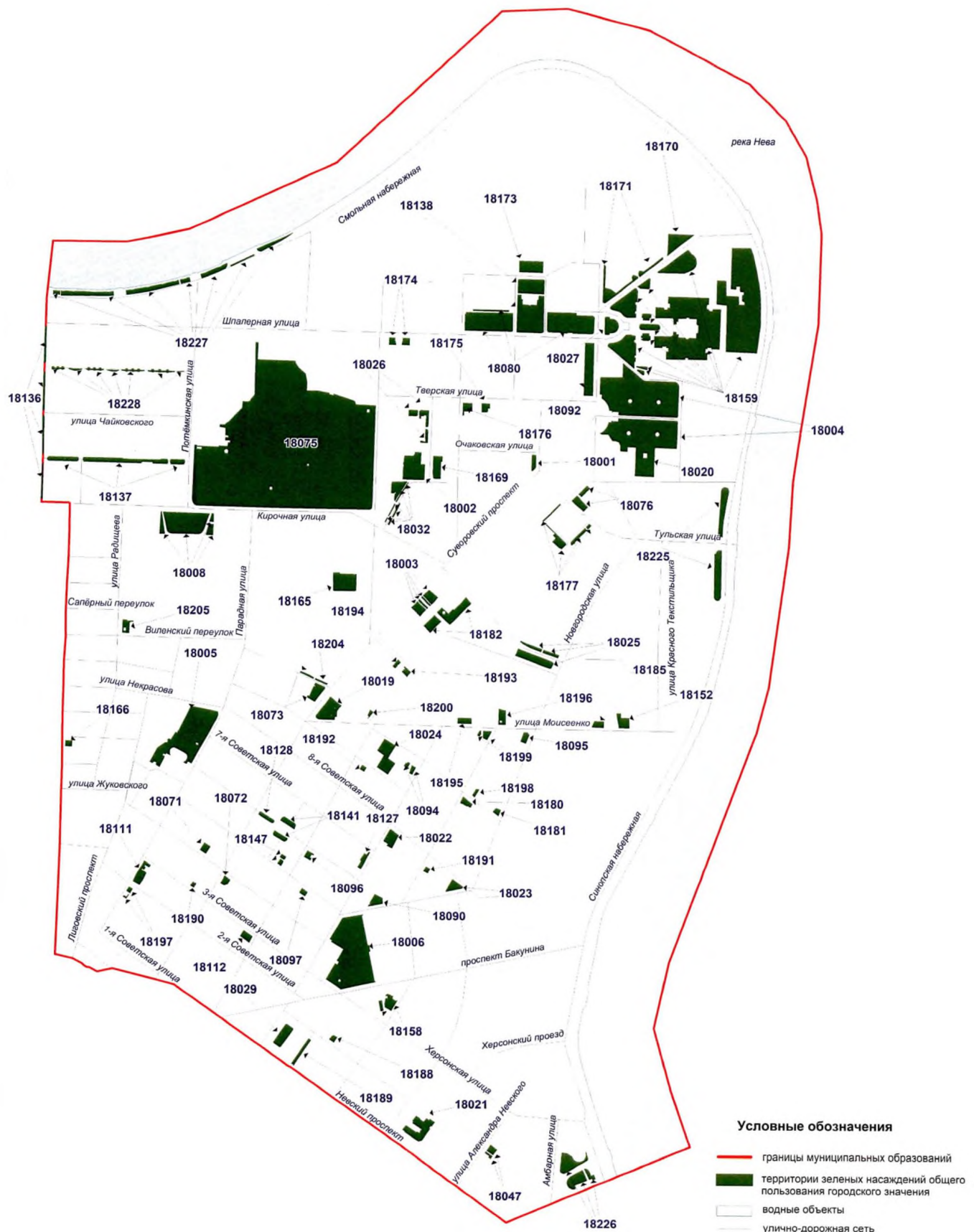

**Территории зеленых насаждений общего пользования городского значения в границах Центрального района Санкт-Петербурга
(муниципальный округ Владимирский округ)**

Схема 18-6

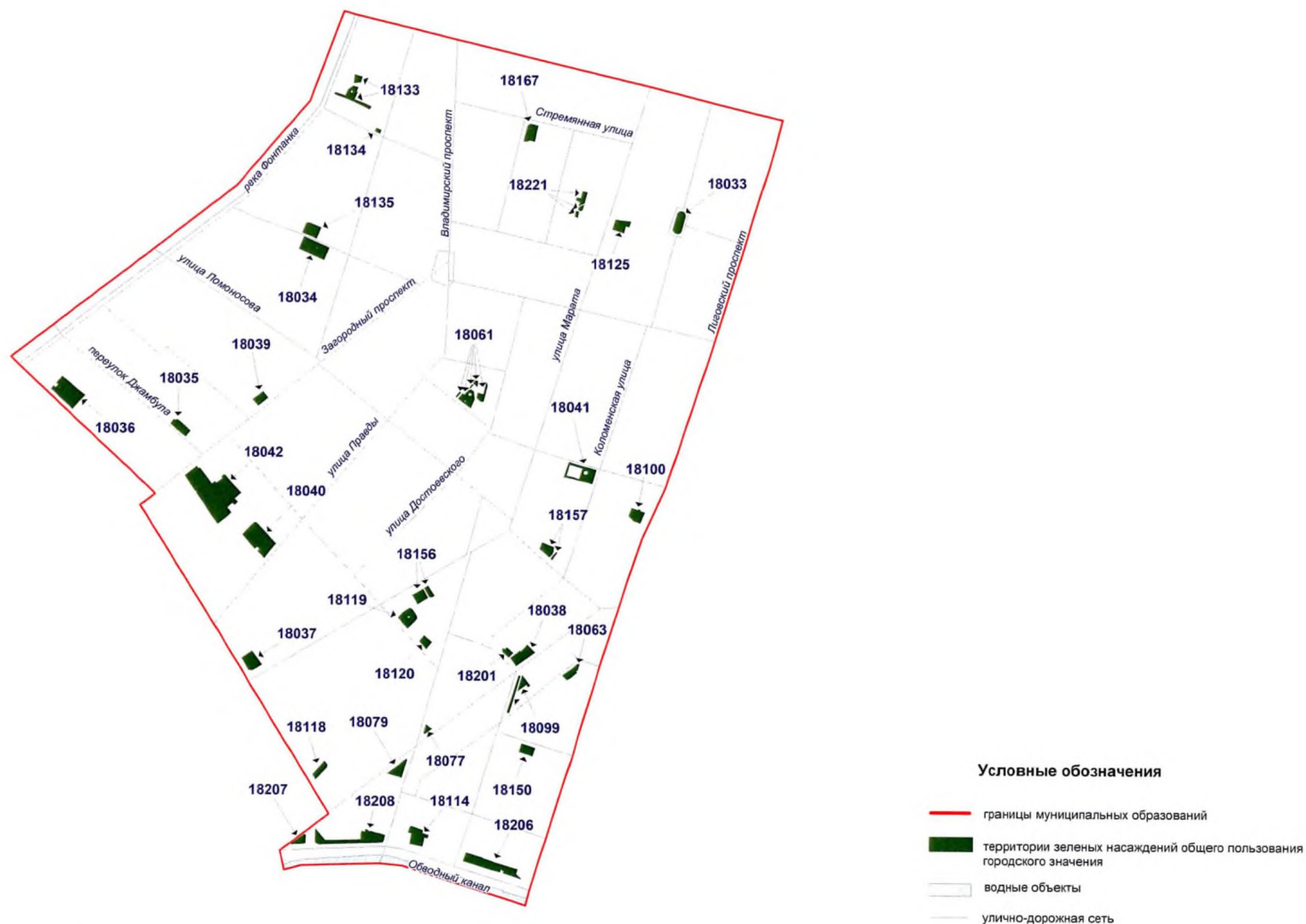

**Территории зеленых насаждений общего пользования местного значения
в границах Адмиралтейского района Санкт-Петербурга
(муниципальный округ Коломна)**

Схема 1

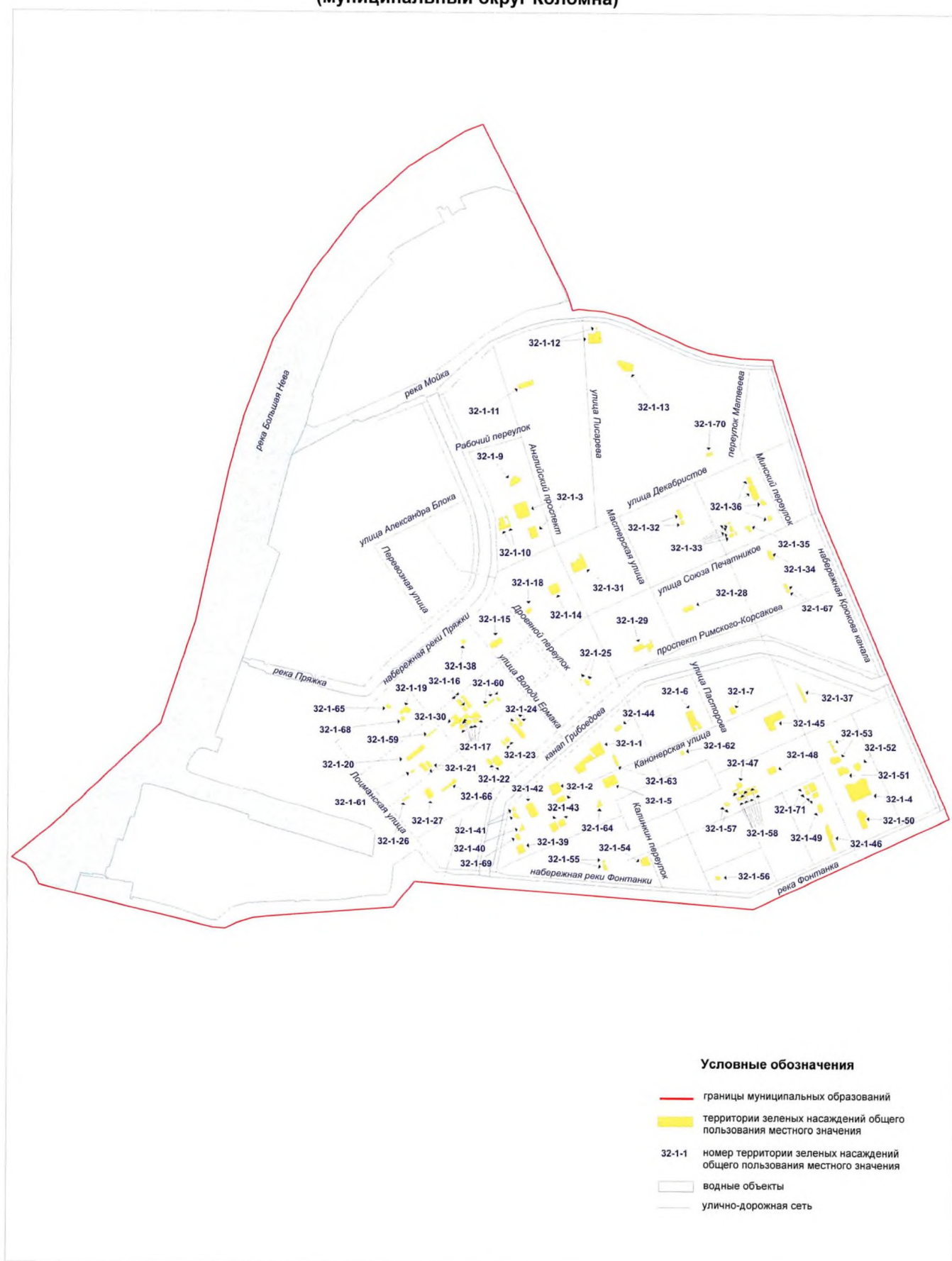

**Территории зеленых насаждений общего пользования местного значения
в границах Адмиралтейского района Санкт-Петербурга
(муниципальный округ Сенной округ)**

Схема 2

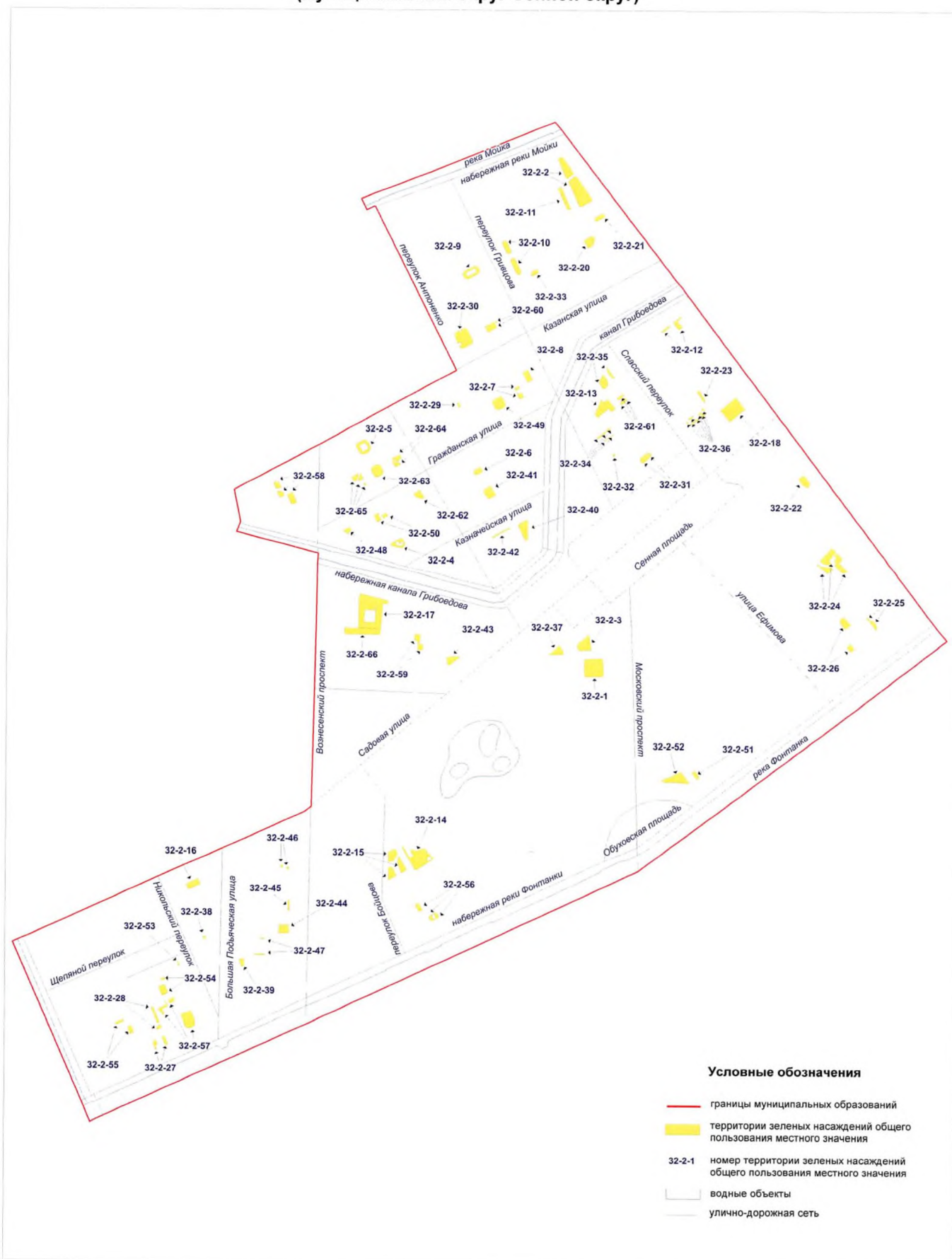

**Территории зеленых насаждений общего пользования местного значения в границах Адмиралтейского района Санкт-Петербурга
(муниципальный округ Адмиралтейский округ)**

Схема 3



**Территории зеленых насаждений общего пользования местного значения в границах Адмиралтейского района Санкт-Петербурга
(муниципальный округ Семеновский)**

Схема 4

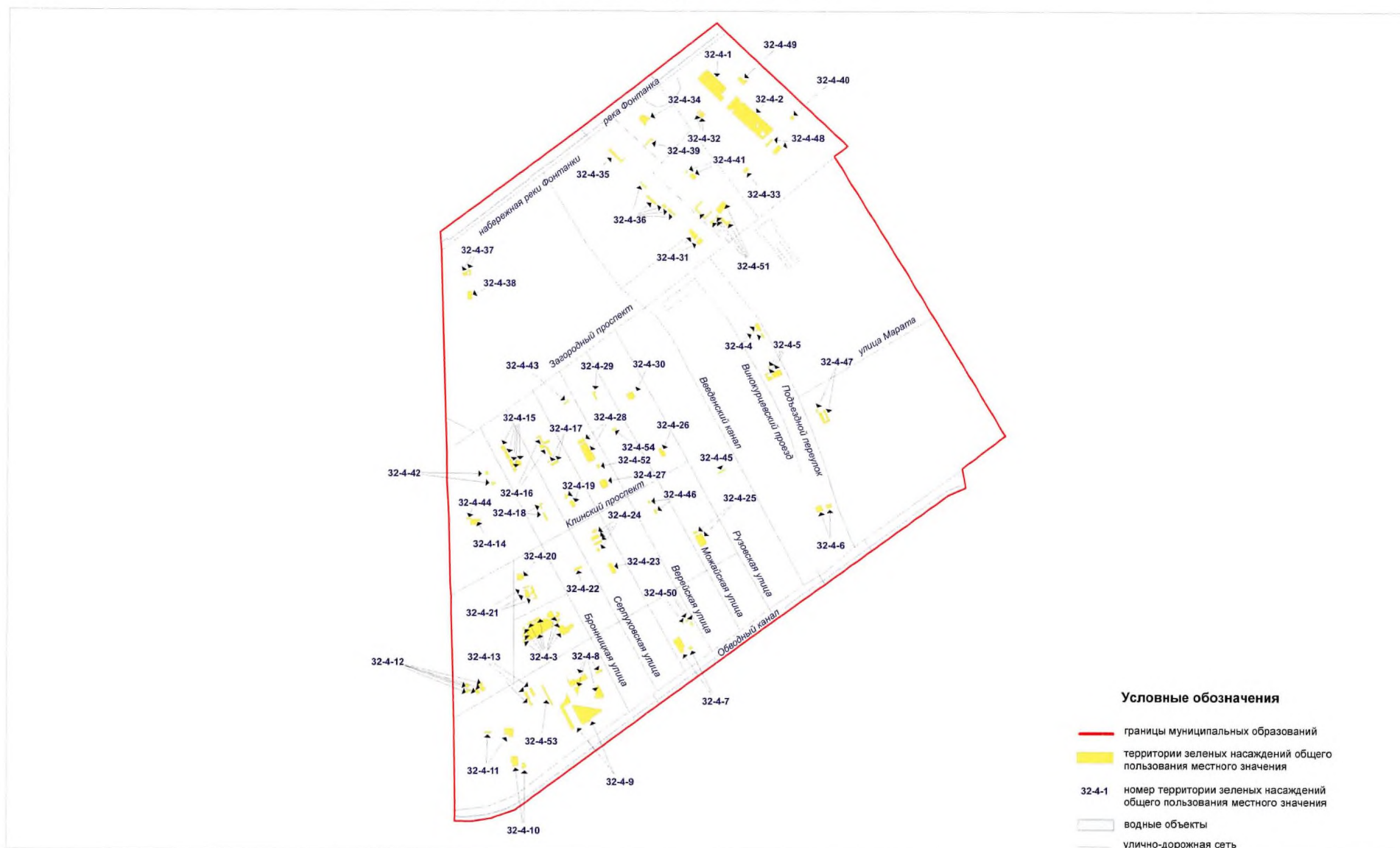

Территории зеленых насаждений общего пользования местного значения в границах Адмиралтейского района Санкт-Петербурга
(муниципальный округ Измайловское)

Схема 5



Территории зеленых насаждений общего пользования местного значения в границах Адмиралтейского района Санкт-Петербурга (муниципальный округ Измайловское, фрагмент 1) Схема 5-1



**Территории зеленых насаждений общего пользования местного значения в границах Адмиралтейского района Санкт-Петербурга
(муниципальный округ Екатерингофский)**

Схема 6



Территории зеленых насаждений общего пользования местного значения в границах Василеостровского района Санкт-Петербурга
(муниципальный округ № 7)

Схема 7



Территории зеленых насаждений общего пользования местного значения в границах Василеостровского района Санкт-Петербурга
(муниципальный округ № 7, фрагмент 1)

Схема 7-1

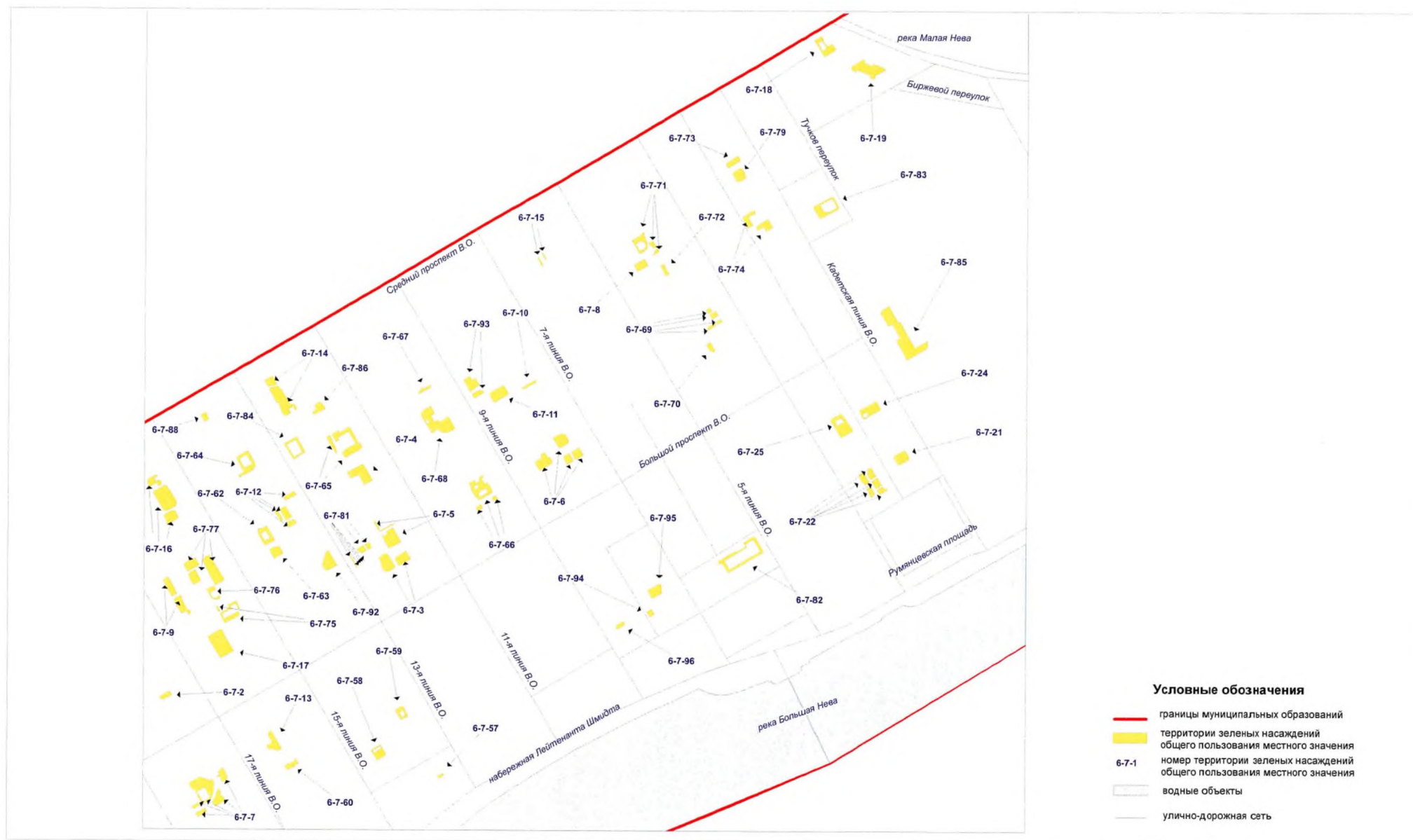

Территории зеленых насаждений общего пользования местного значения в границах Василеостровского района Санкт-Петербурга
(муниципальный округ № 7, фрагмент 2)

Схема 7-2

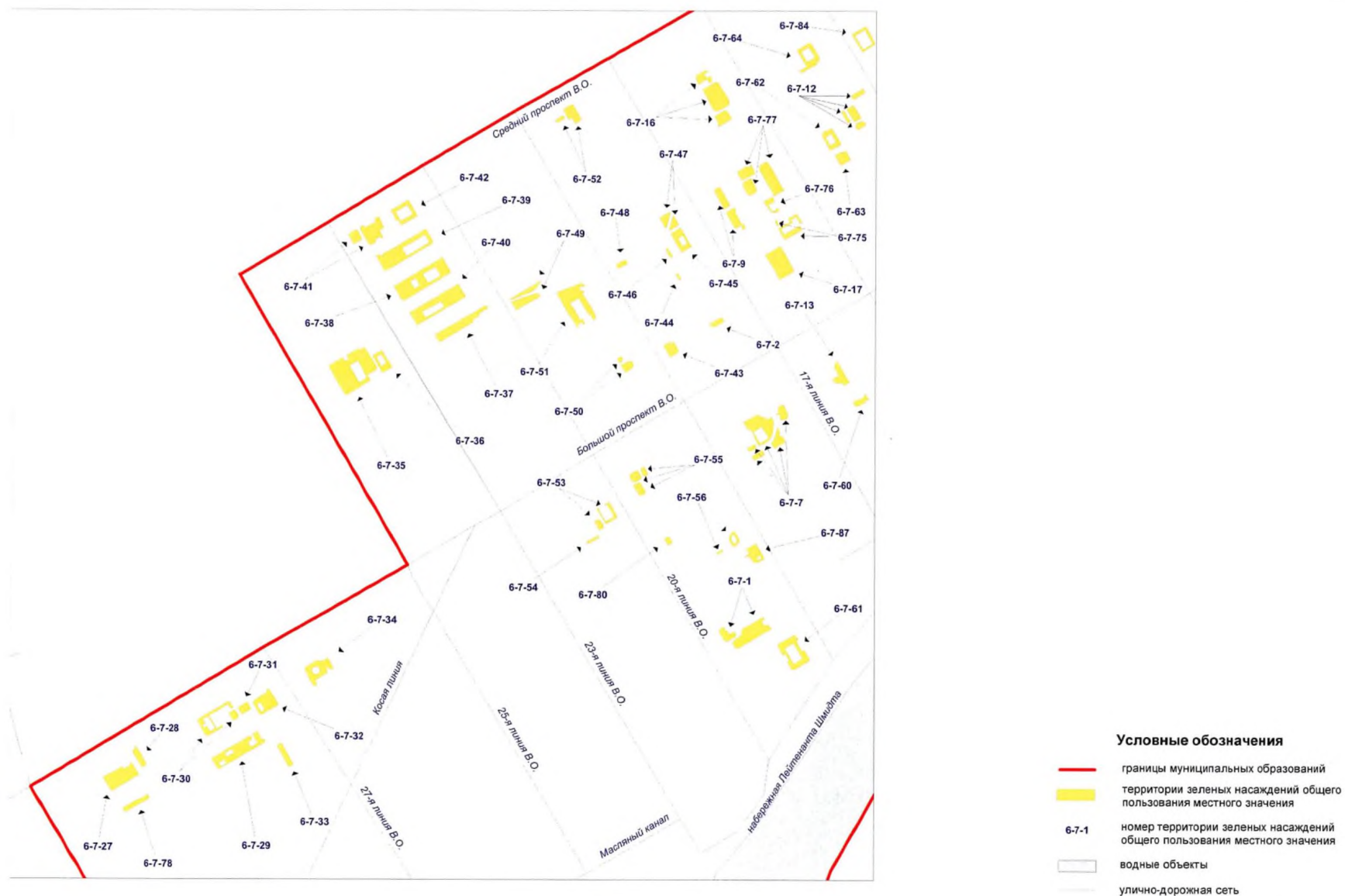

Территории зеленых насаждений общего пользования местного значения в границах Василеостровского района Санкт-Петербурга
(муниципальный округ Васильевский)

Схема 8

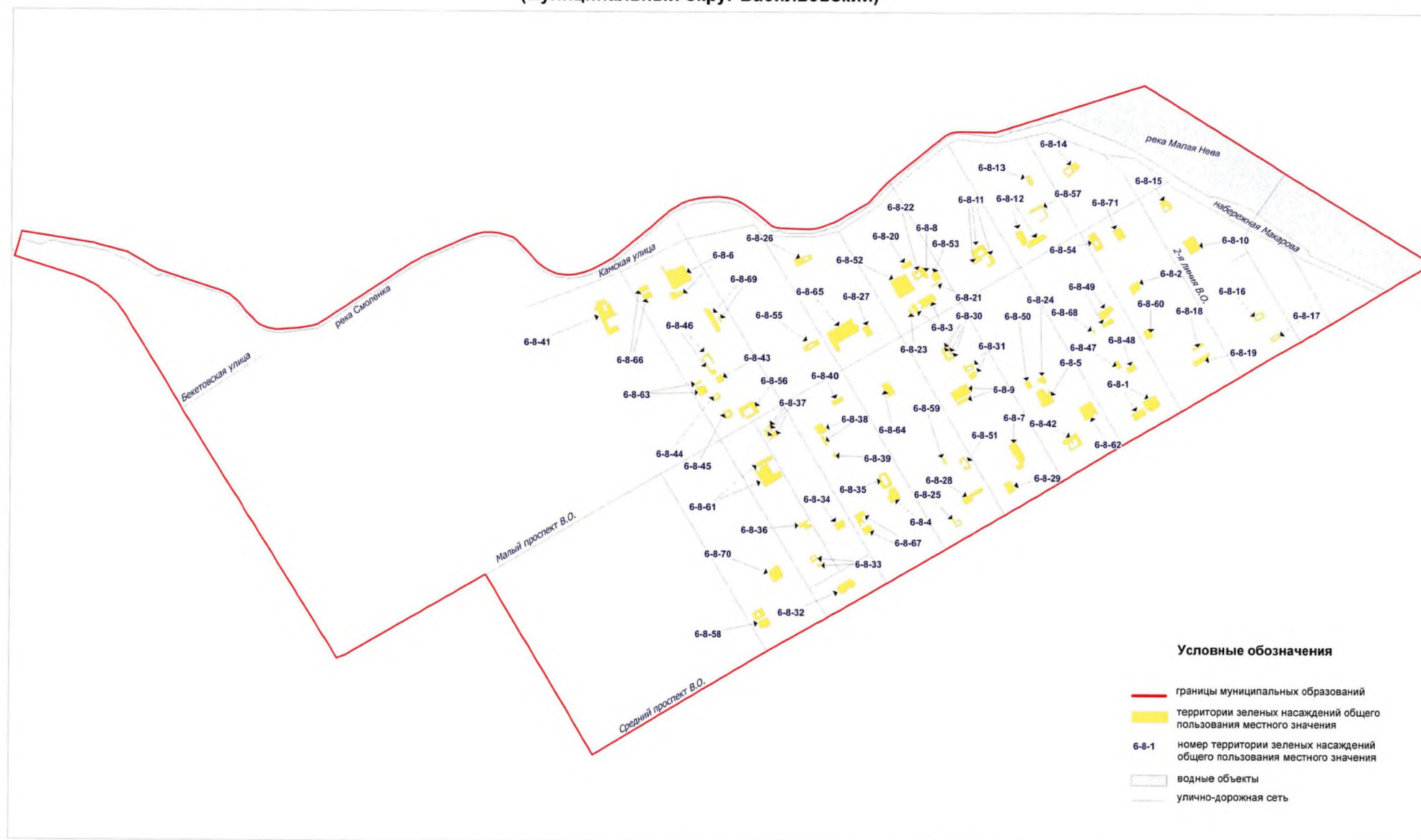

**Территории зеленых насаждений общего пользования местного значения в границах Василеостровского района Санкт-Петербурга
(муниципальный округ Гавань)**

Схема 9

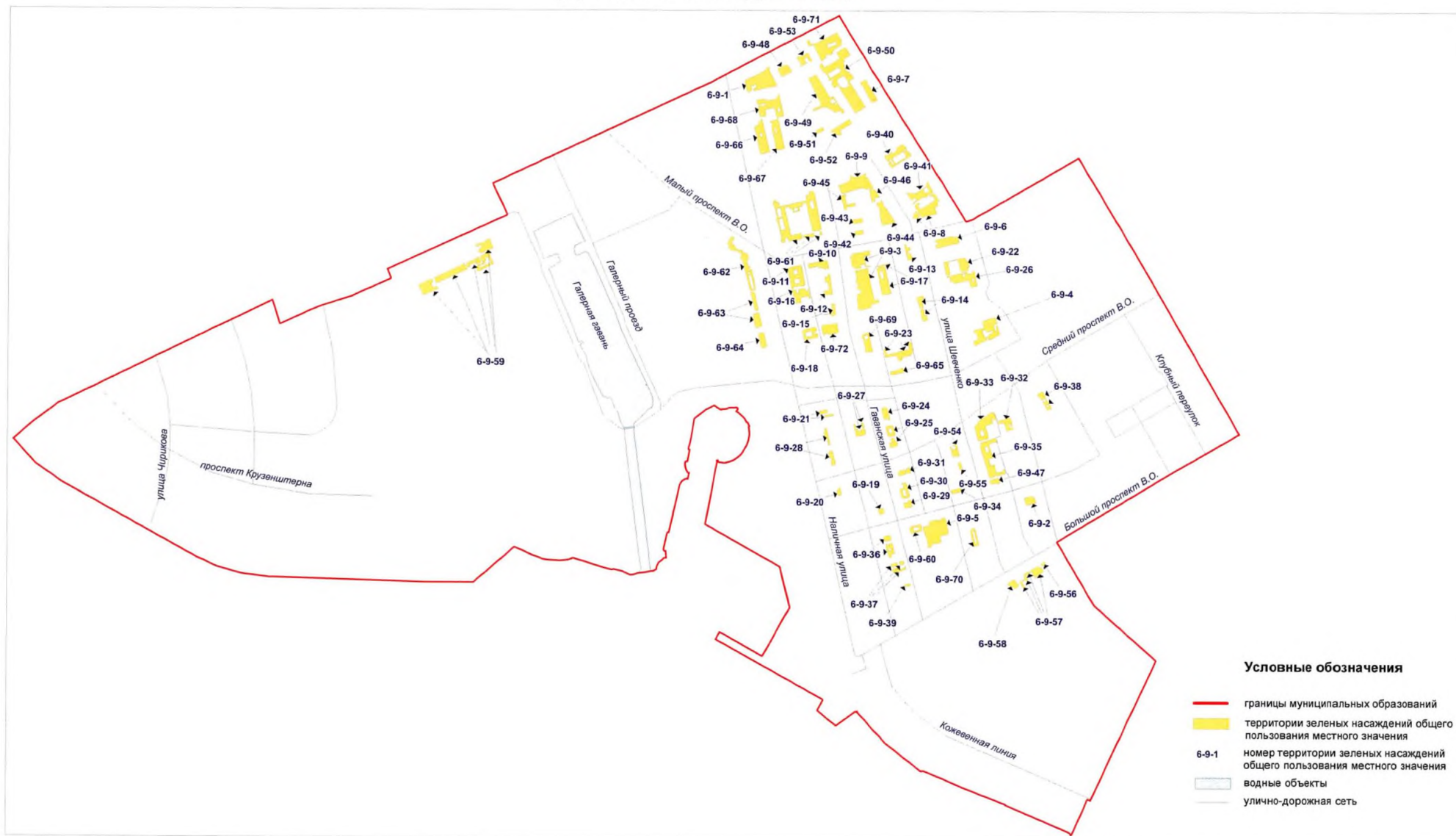

**Территории зеленых насаждений общего пользования местного значения в границах Василеостровского района Санкт-Петербурга
(муниципальный округ Морской)**

Схема 10



**Территории зеленых насаждений общего пользования местного значения в границах Василеостровского района Санкт-Петербурга
(муниципальный округ Остров Декабристов)**

Схема 11

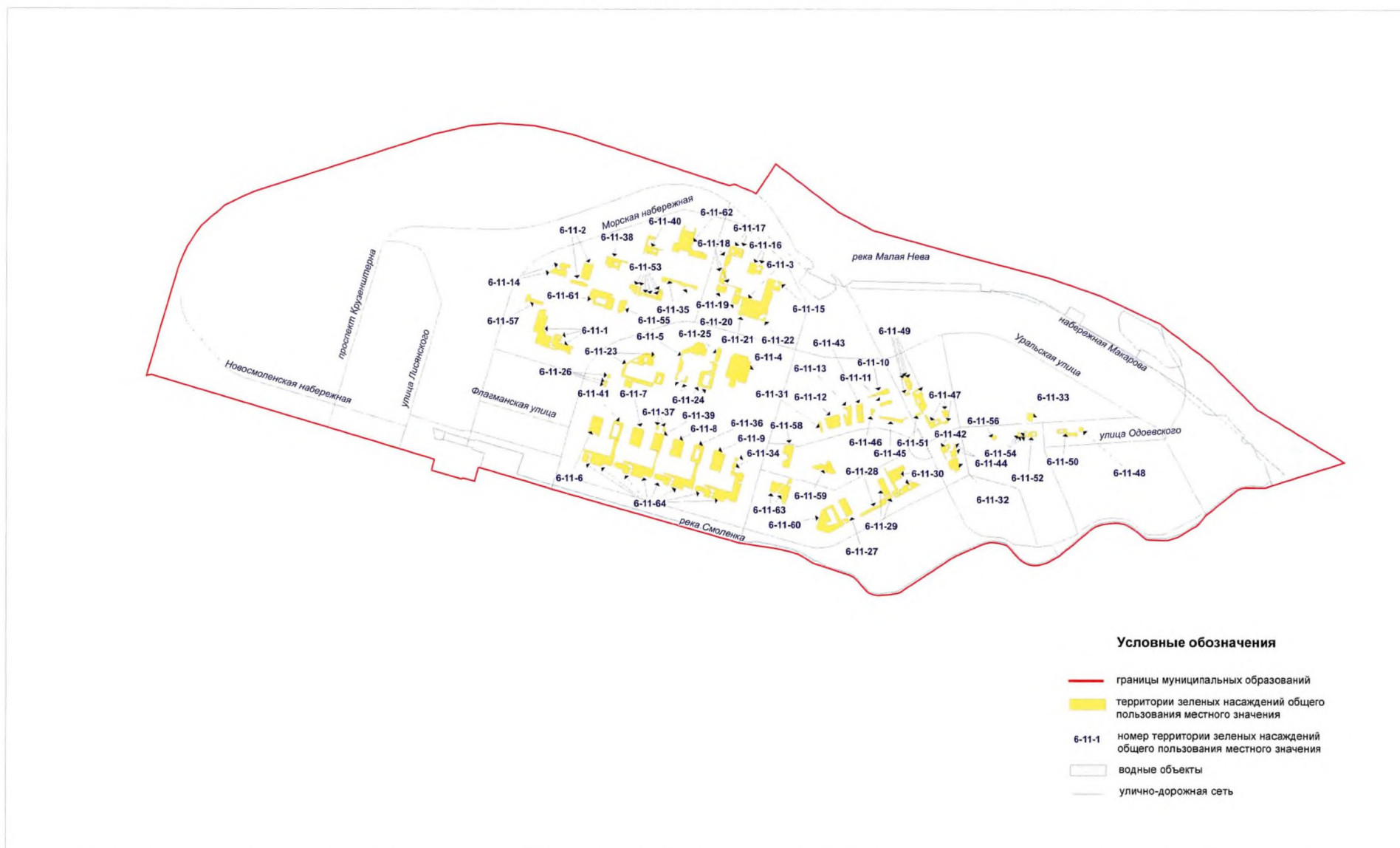

**Территории зеленых насаждений общего пользования местного значения
в границах Выборгского района Санкт-Петербурга
(муниципальный округ Сампсониевское)**

Схема 12



Схема 13



**Территории зеленых насаждений общего пользования местного значения в границах Выборгского района Санкт-Петербурга
(муниципальный округ Сосновское)**

Схема 14

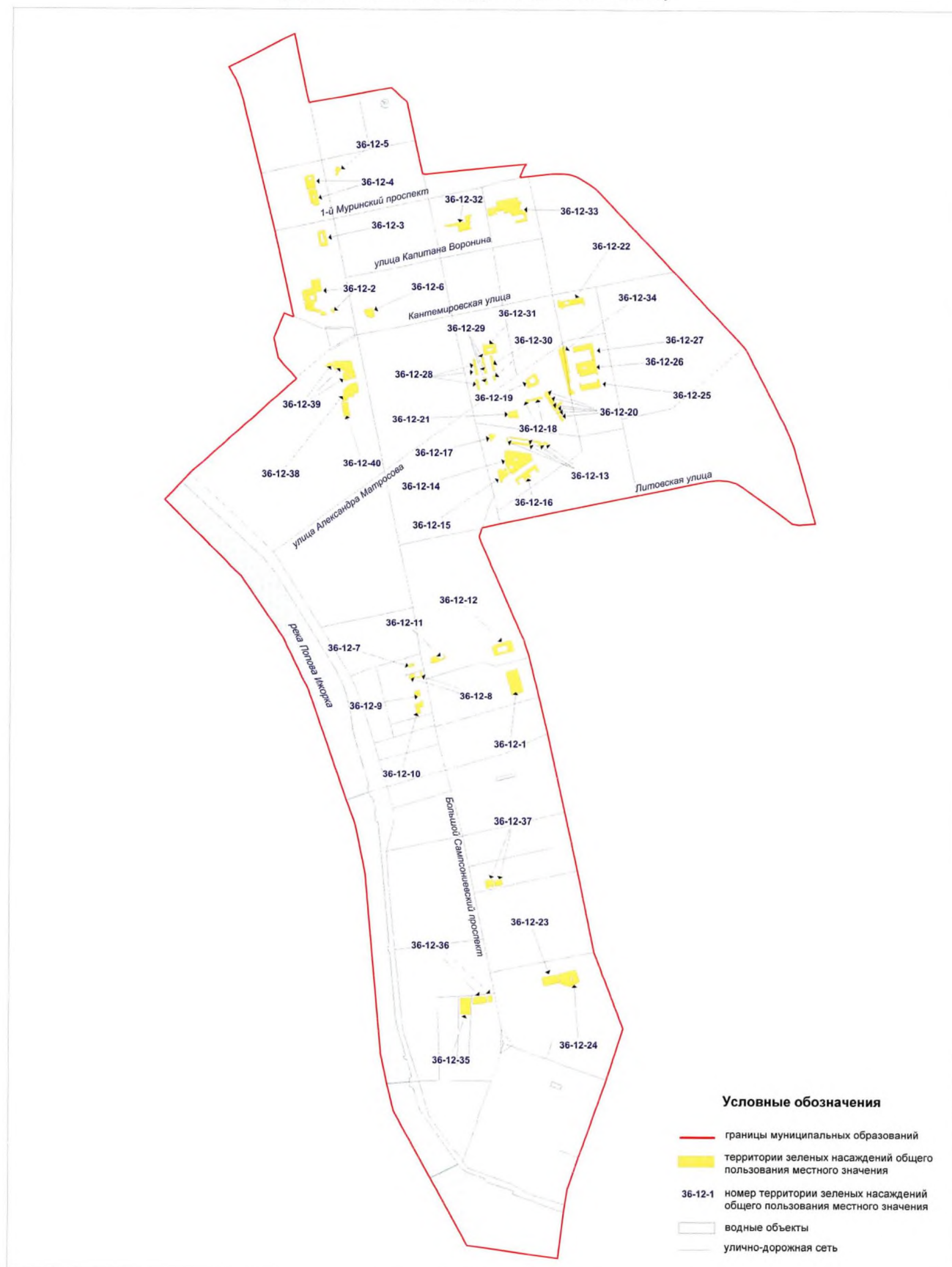
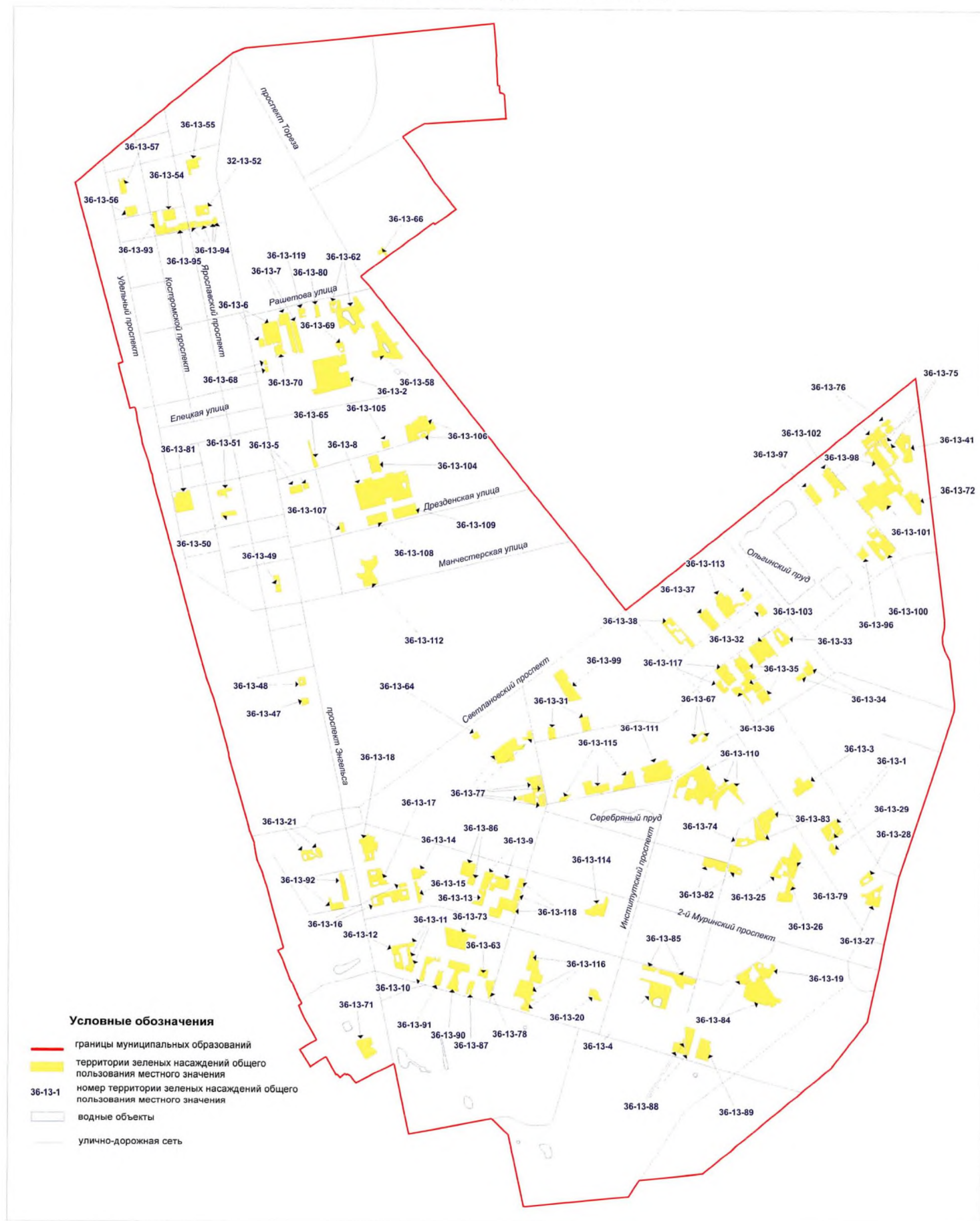

Территории зеленых насаждений общего пользования местного значения в границах Выборгского района Санкт-Петербурга
(муниципальный округ Сосновское, фрагмент 1)

Схема 14-1



Территории зеленых насаждений общего пользования местного значения в границах Выборгского района Санкт-Петербурга
(муниципальный округ № 15)

Схема 15

Фрагмент 1



Условные обозначения

- границы муниципальных образований
- территории зеленых насаждений общего пользования местного значения
- водные объекты
- улично-дорожная сеть

Территории зеленых насаждений общего пользования местного значения в границах Выборгского района Санкт-Петербурга
(муниципальный округ № 15, фрагмент 1)

Схема 15-1

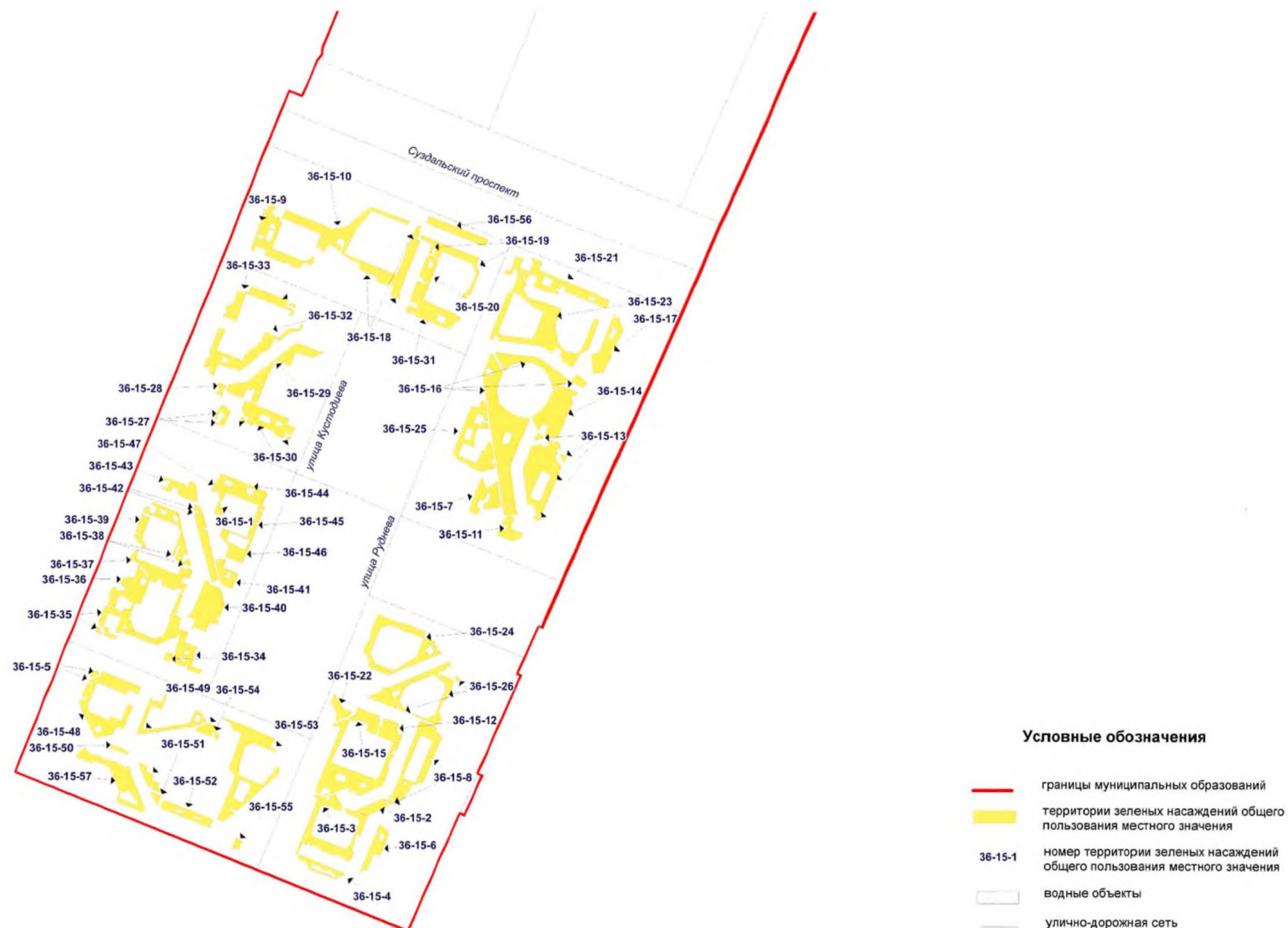

**Территории зеленых насаждений общего пользования местного значения
в границах Выборгского района Санкт-Петербурга
(муниципальный округ Шувалово-Озерки)**

Схема 17

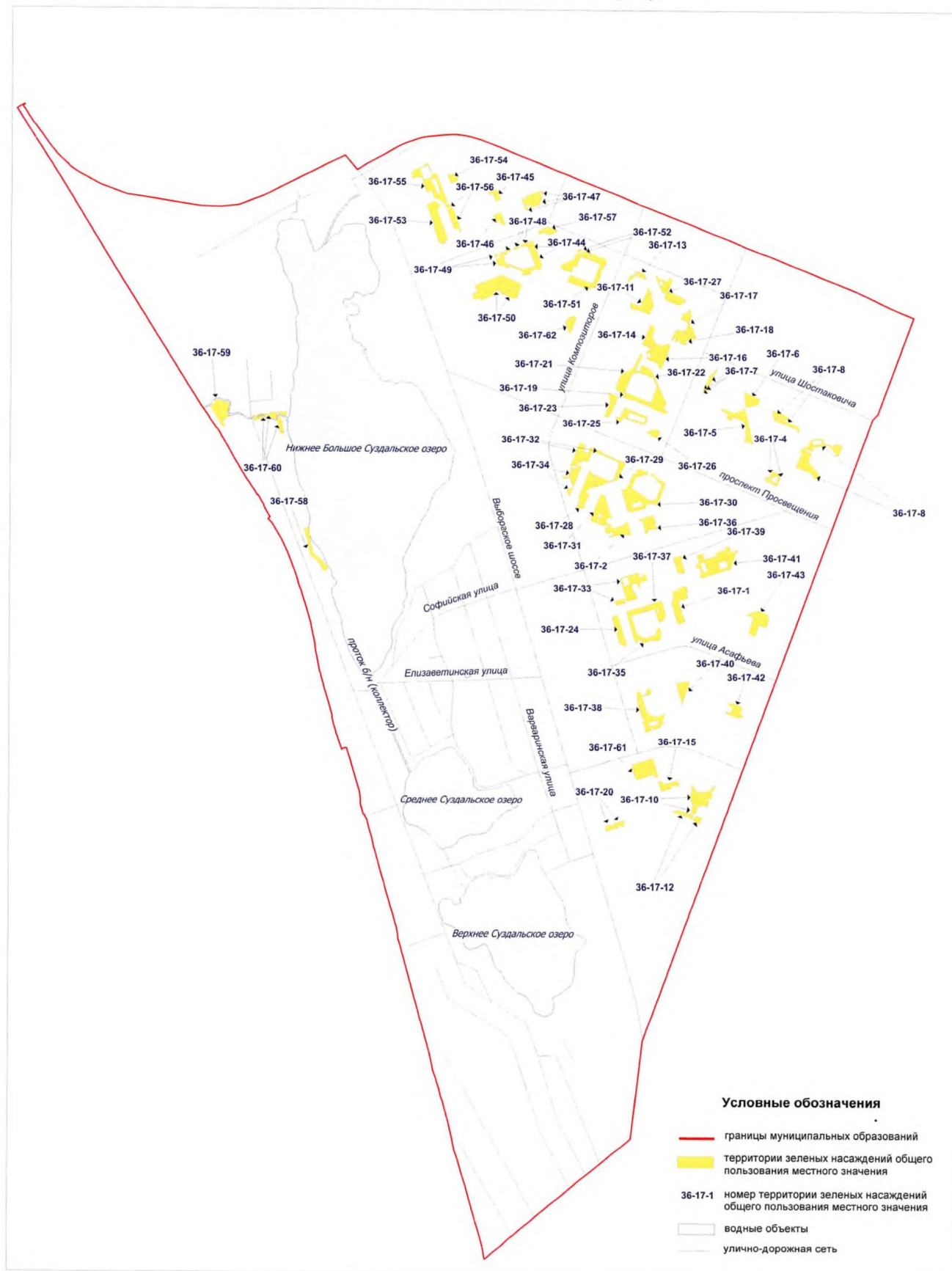

**Территории зеленых насаждений общего пользования местного значения в границах Калининского района Санкт-Петербурга
(муниципальный округ Гражданка)**

Схема 18



**Территории зеленых насаждений общего пользования местного значения
в границах Калининского района Санкт-Петербурга
(муниципальный округ Академическое)**

Схема 19

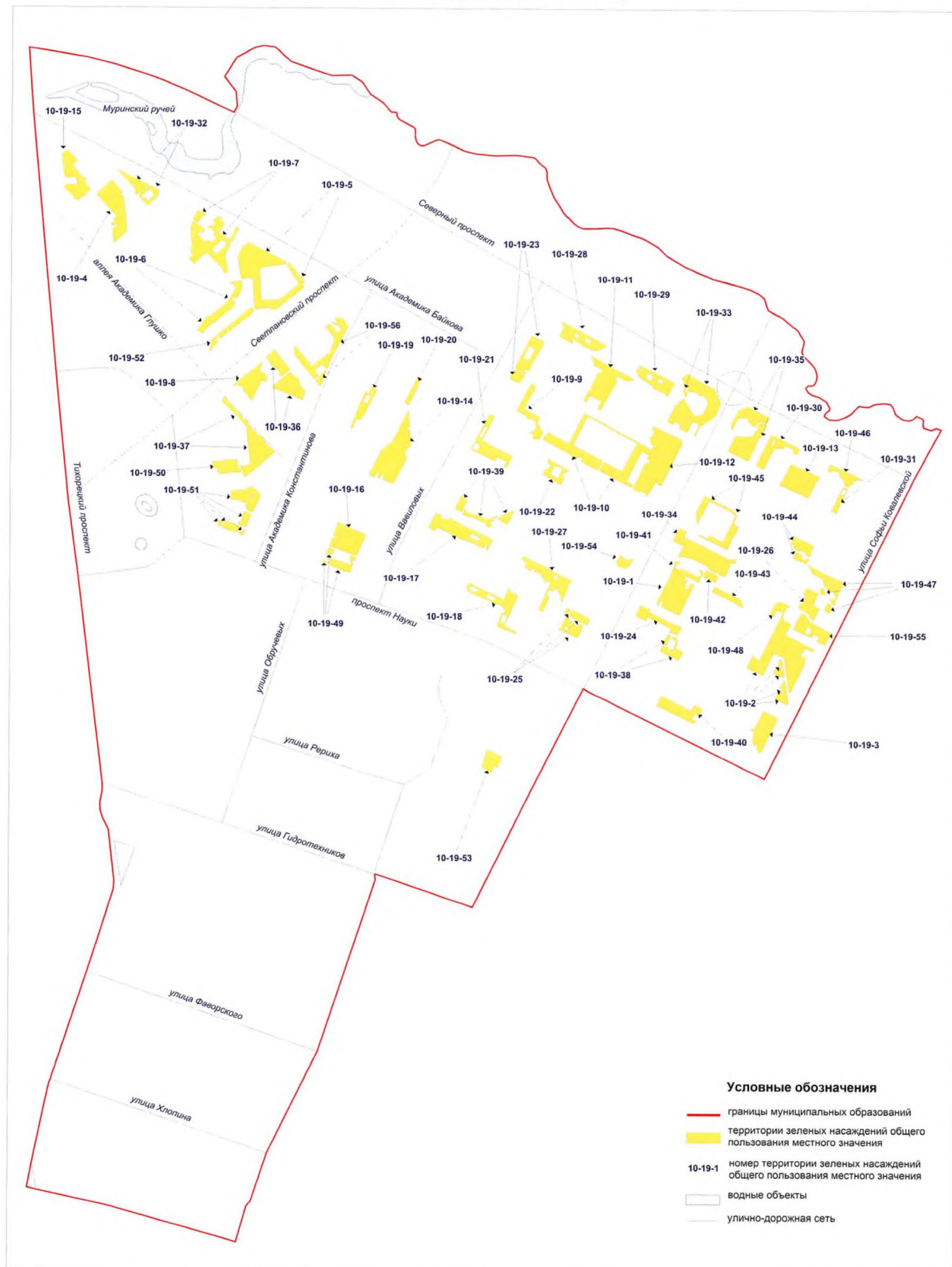

Территории зеленых насаждений общего пользования местного значения в границах Калининского района Санкт-Петербурга
(муниципальный округ Финляндский округ)

Схема 20



**Территории зеленых насаждений общего пользования местного значения
в границах Калининского района Санкт-Петербурга
(муниципальный округ Финляндский округ, фрагмент 1)**

Схема 20-1



Территории зеленых насаждений общего пользования местного значения в границах Калининского района Санкт-Петербурга
(муниципальный округ № 21)

Схема 21

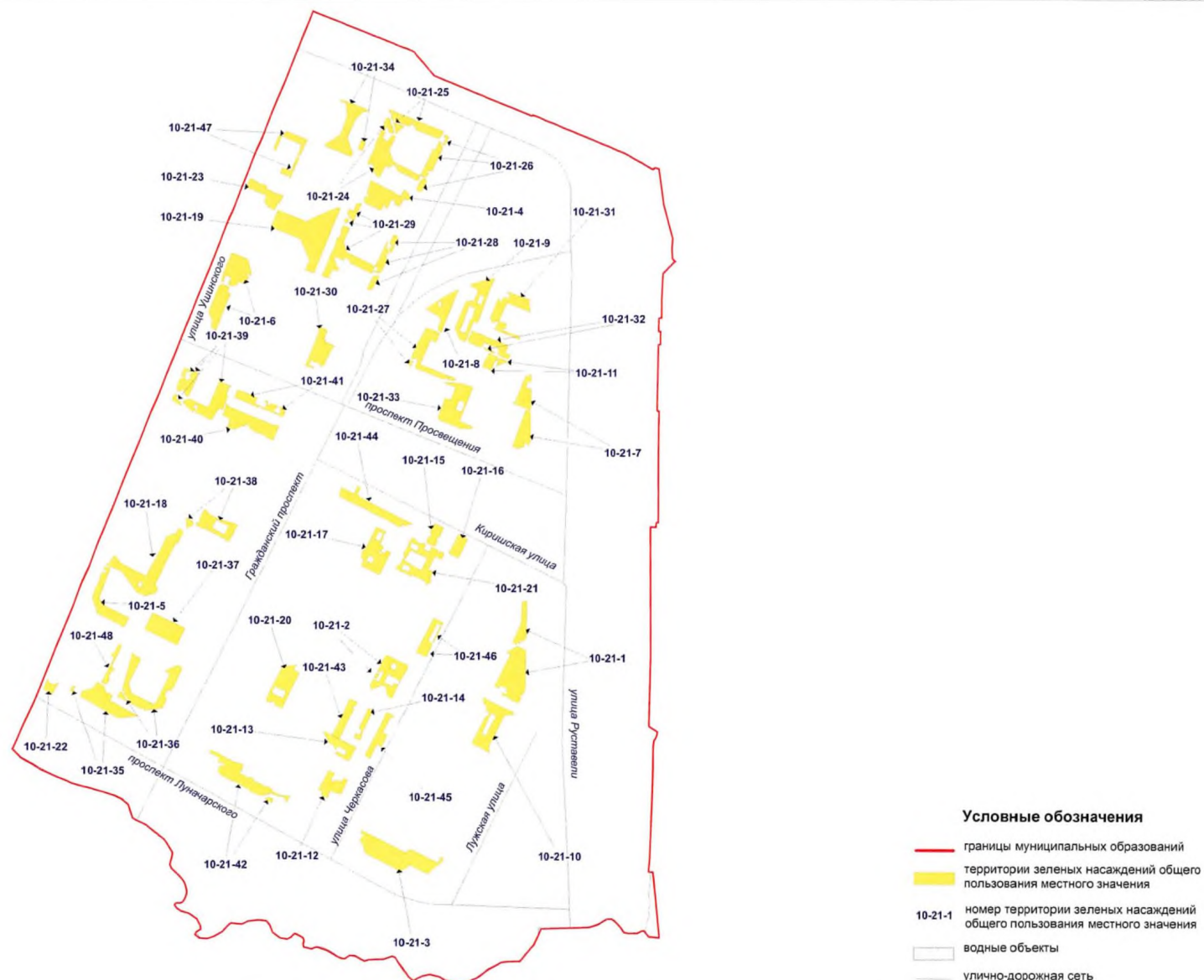

**Территории зеленых насаждений общего пользования местного значения в границах Калининского района Санкт-Петербурга
(муниципальный округ Пискаревка)**

Схема 22

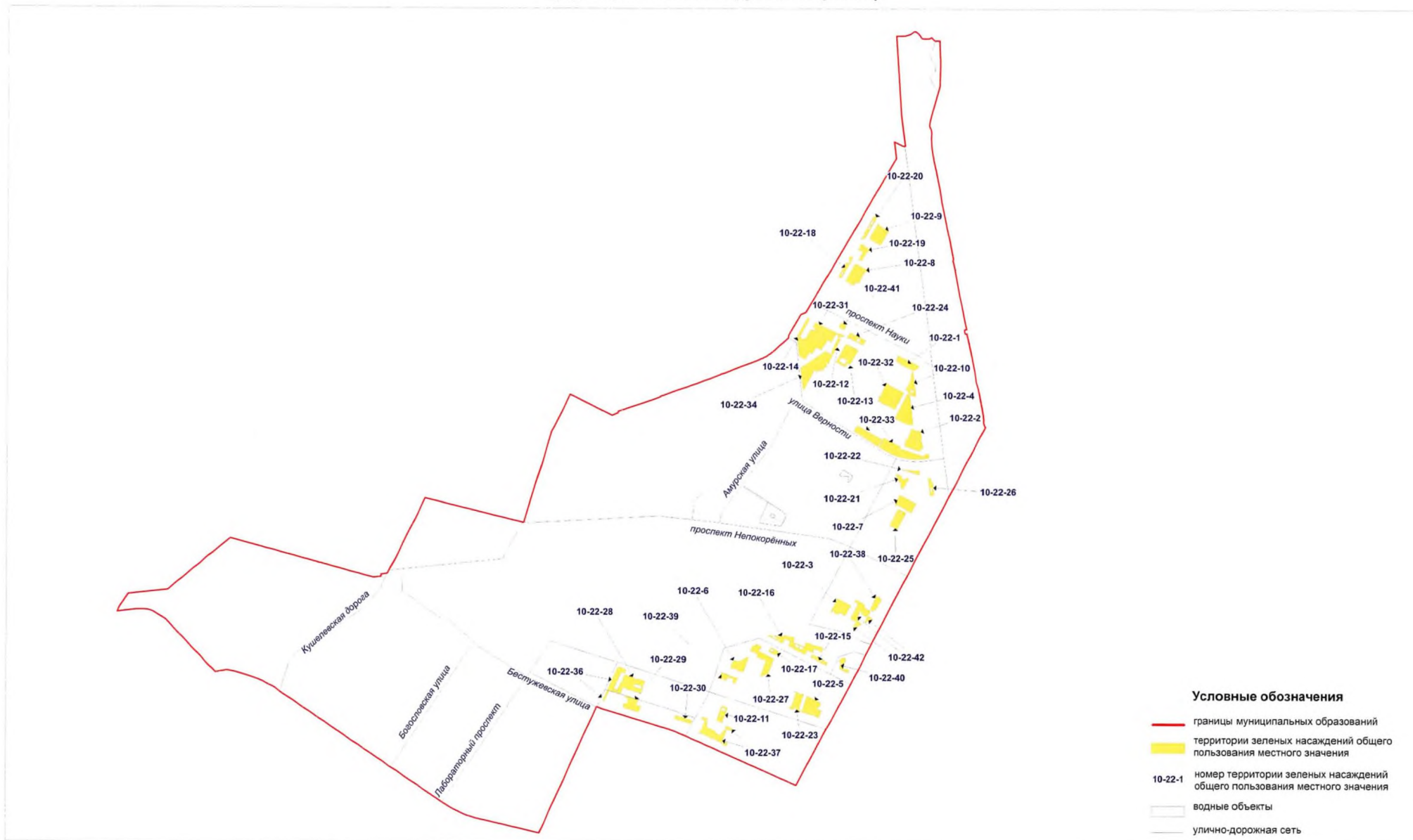

**Территории зеленых насаждений общего пользования местного значения
в границах Калининского района Санкт-Петербурга
(муниципальный округ Северный)**

Схема 23



**Территории зеленых насаждений общего пользования местного значения
в границах Калининского района Санкт-Петербурга
(муниципальный округ Прометей)**

Схема 24



**Территории зеленых насаждений общего пользования местного значения
в границах Кировского района Санкт-Петербурга
(муниципальный округ Княжево)**

Схема 25

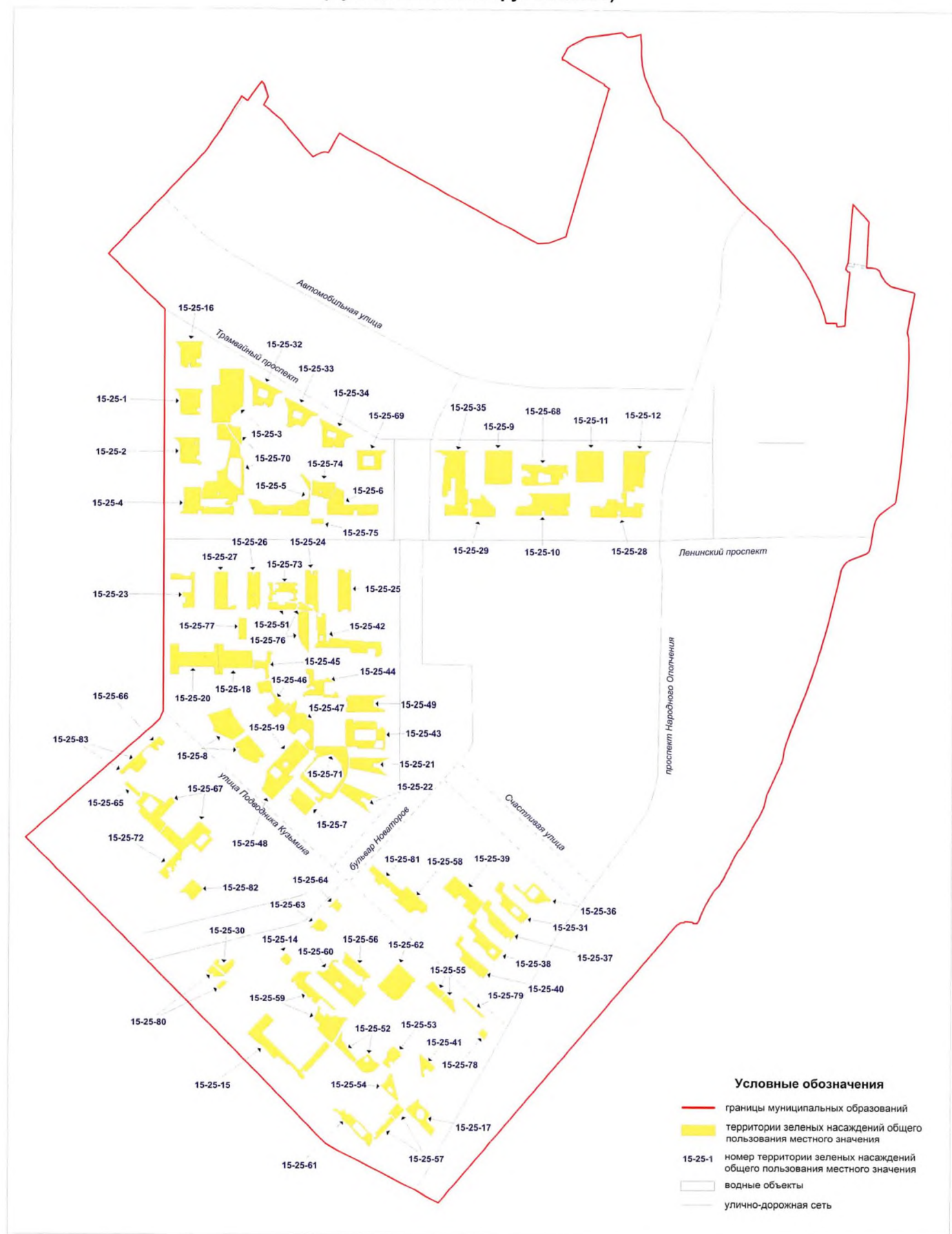

Территории зеленых насаждений общего пользования местного значения в границах Кировского района Санкт-Петербурга
(муниципальный округ Ульяновка)

Схема 26



**Территории зеленых насаждений общего пользования местного значения в границах Кировского района Санкт-Петербурга
(муниципальный округ Дачное)**

Схема 27

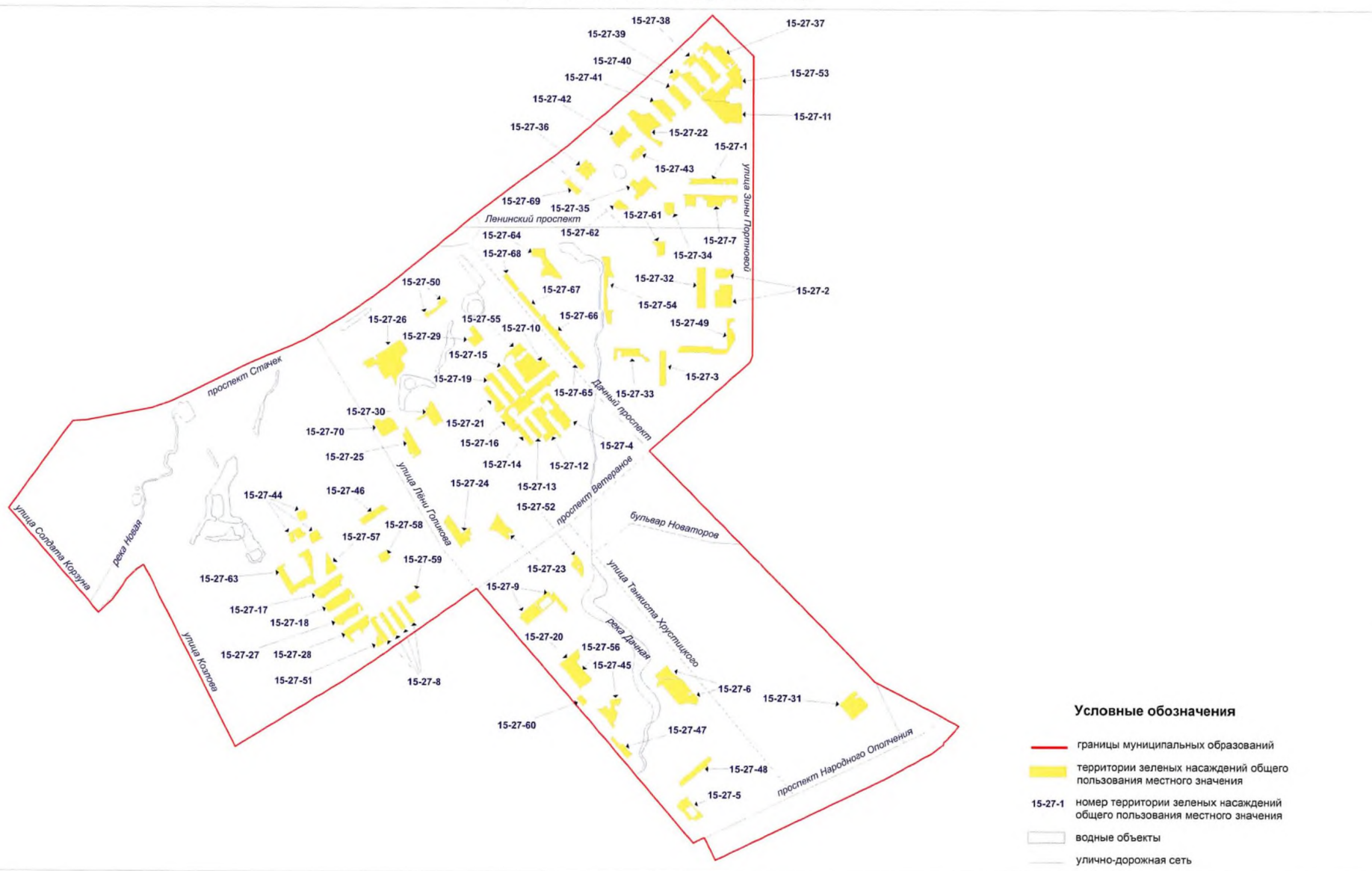

**Территории зеленых насаждений общего пользования местного значения в границах Кировского района Санкт-Петербурга
(муниципальный округ Автово)**

Схема 28



**Территории зеленых насаждений общего пользования местного значения
в границах Кировского района Санкт-Петербурга
(муниципальный округ Автово, фрагмент 1)**

Схема 28-1



**Территории зеленых насаждений общего пользования местного значения в границах Кировского района Санкт-Петербурга
(муниципальный округ Нарвский округ)**

Схема 29

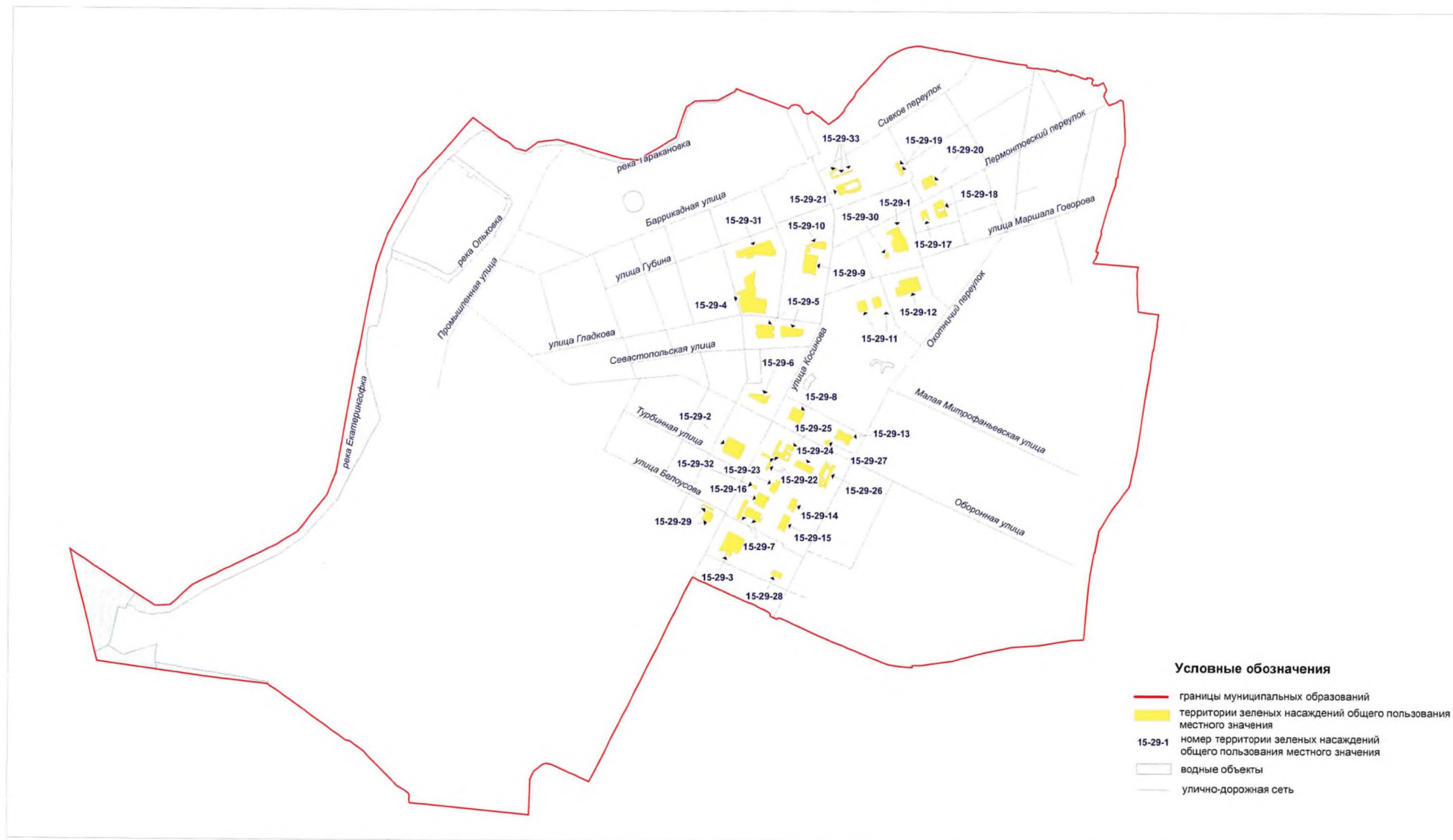

Территории зеленых насаждений общего пользования местного значения в границах Красногвардейского района Санкт-Петербурга
(муниципальный округ Полюстрово)

Схема 32

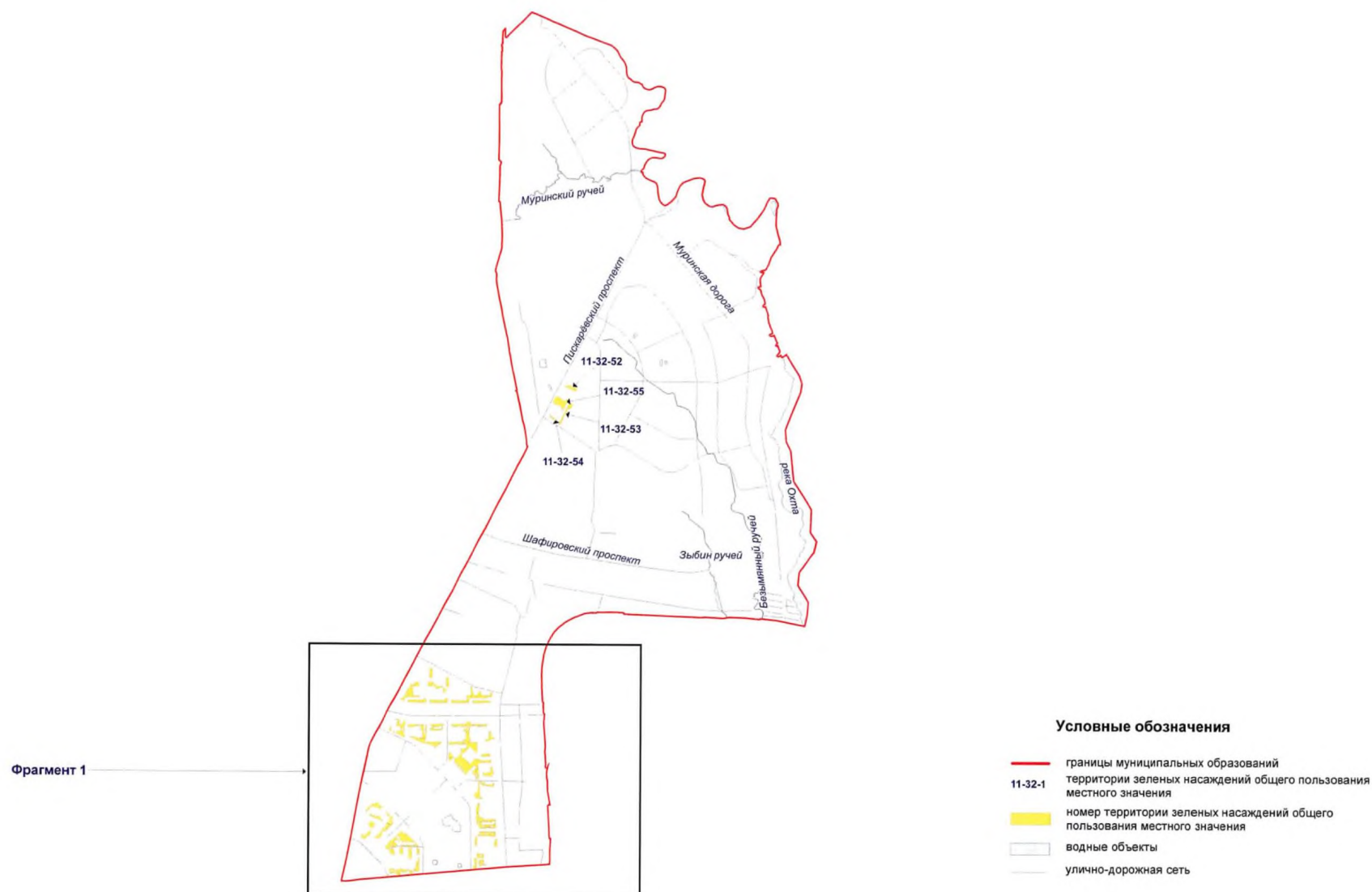

Территории зеленых насаждений общего пользования местного значения в границах Красногвардейского района Санкт-Петербурга
(муниципальный округ Полюстрово, фрагмент 1)

Схема 32-1



**Территории зеленых насаждений общего пользования местного значения
в границах Красногвардейского района Санкт-Петербурга
(муниципальный округ Большая Охта)**

Схема 33

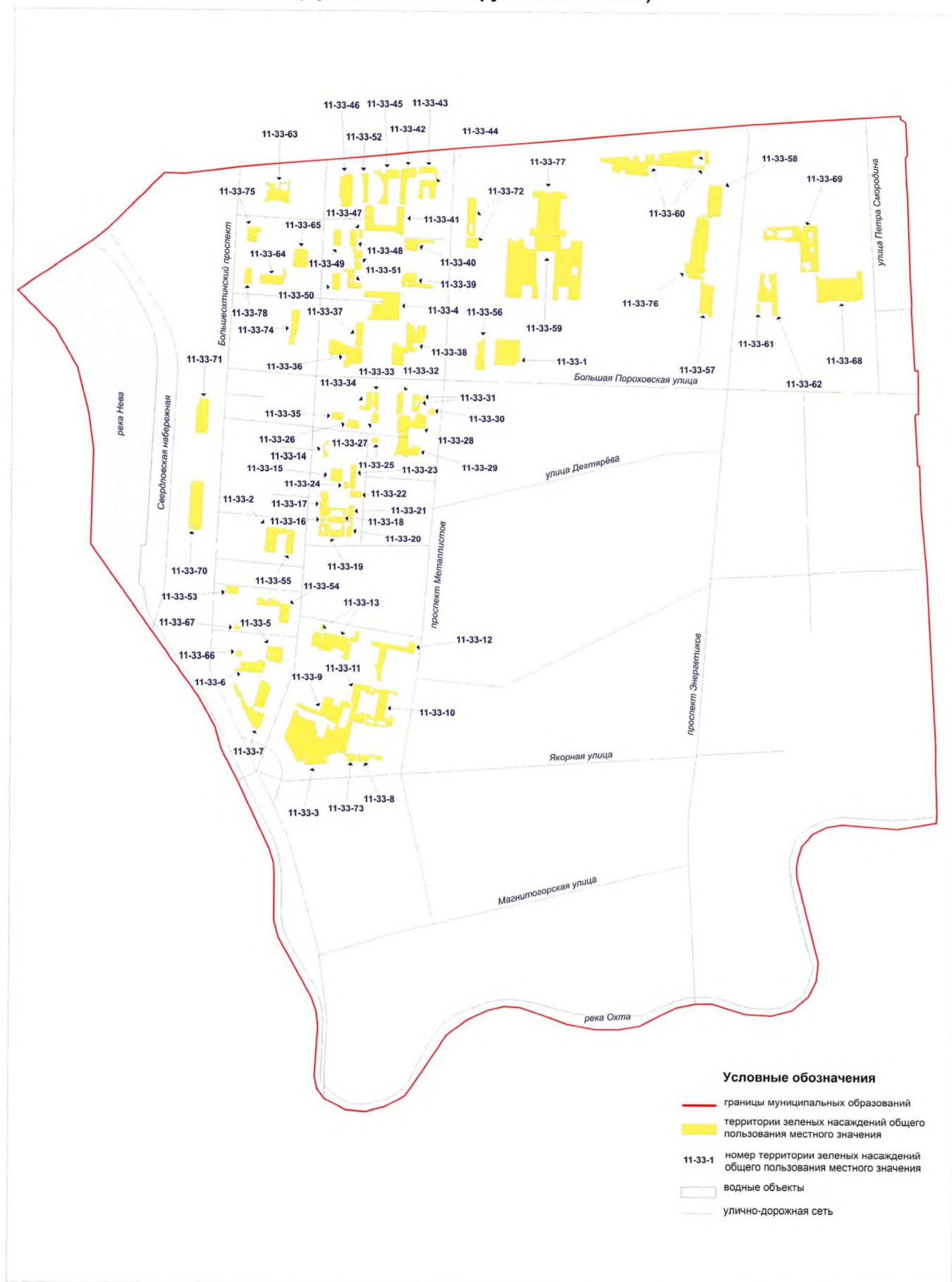

Территории зеленых насаждений общего пользования местного значения в границах Красногвардейского района Санкт-Петербурга
(муниципальный округ Малая Охта)

Схема 34

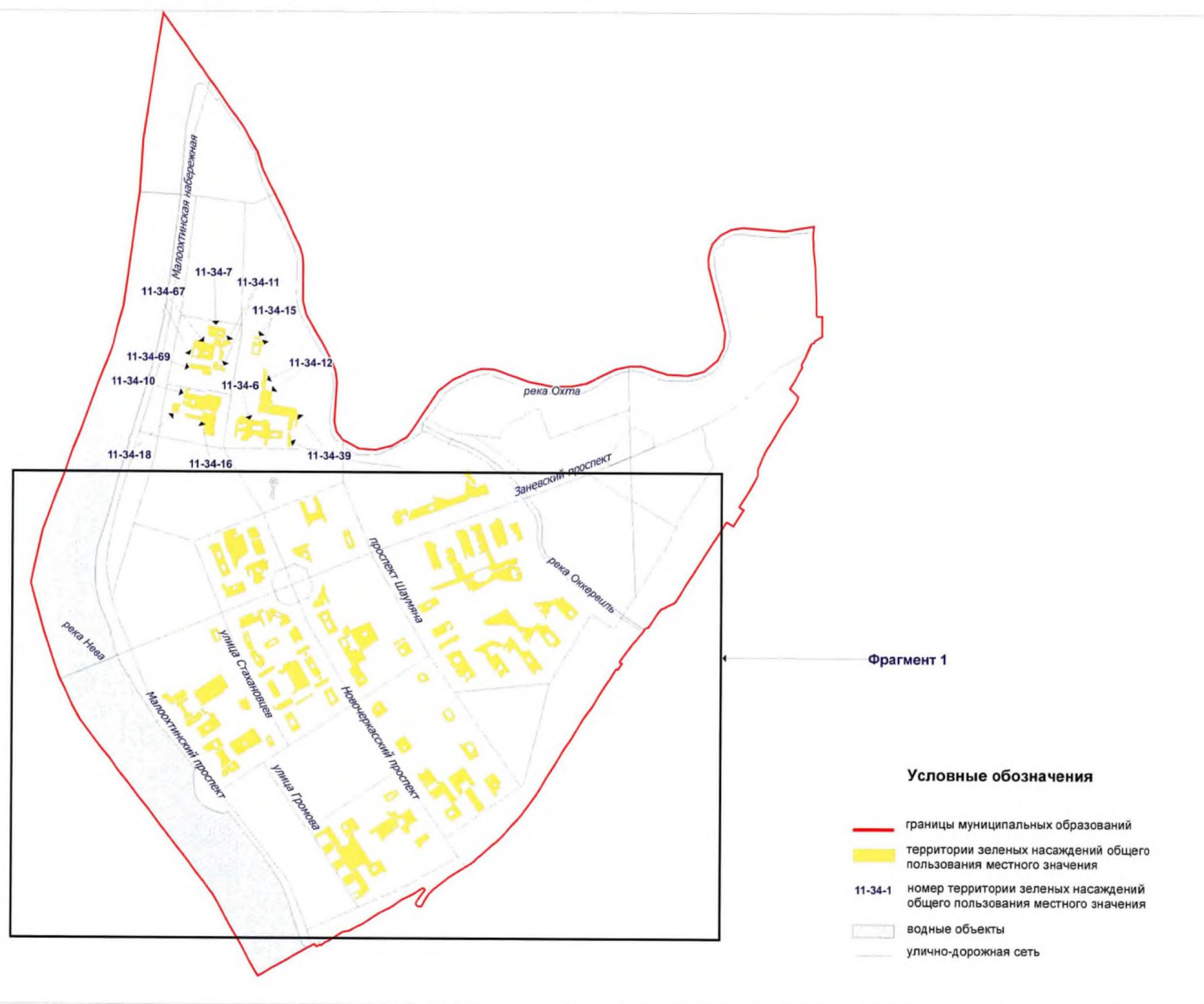

Территории зеленых насаждений общего пользования местного значения в границах Красногвардейского района Санкт-Петербурга
(муниципальный округ Малая Охта, фрагмент 1)

Схема 34-1



**Территории зеленых насаждений общего пользования местного значения в границах Красногвардейского района Санкт-Петербурга
(муниципальный округ Пороховые)**

Схема 35

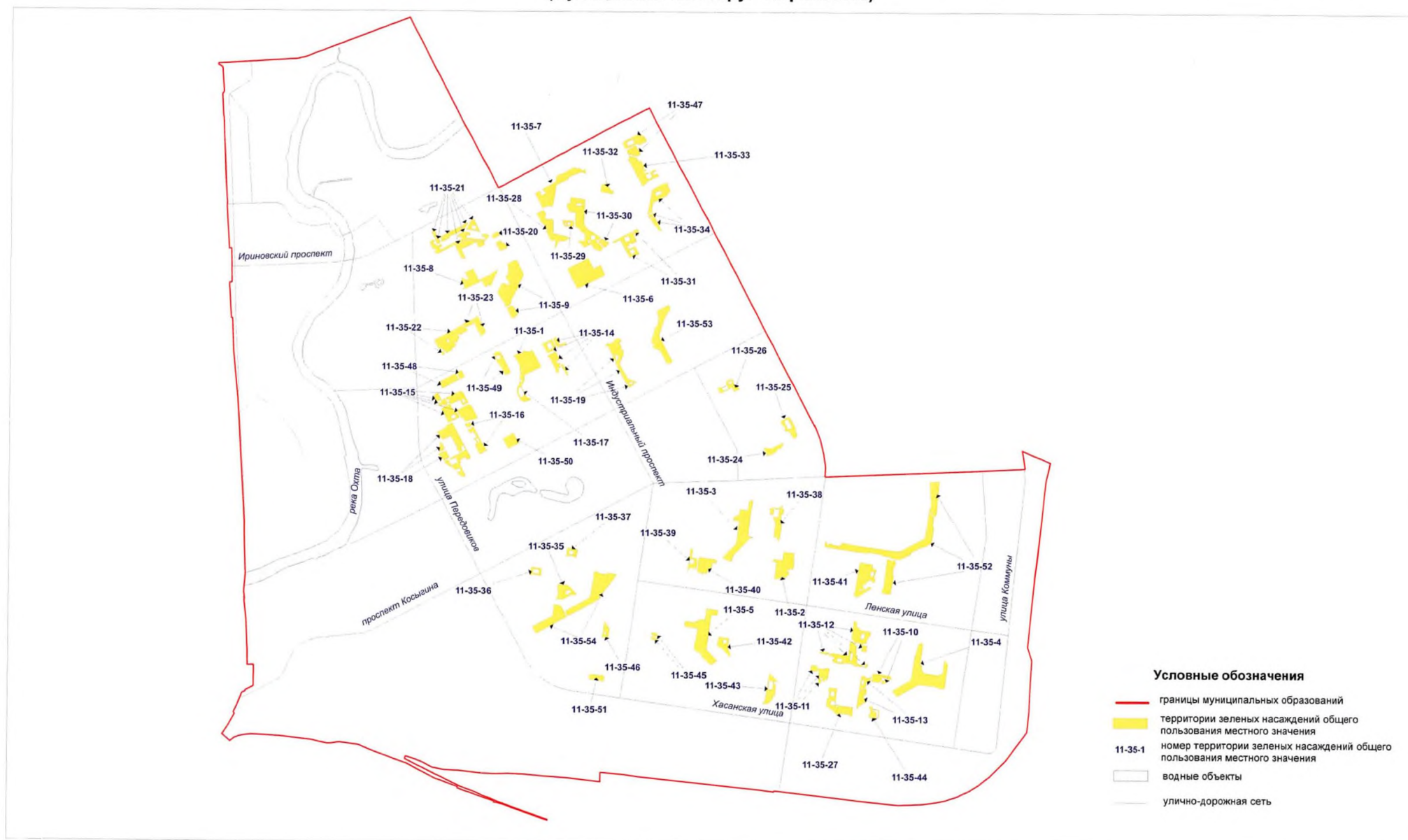

**Территории зеленых насаждений общего пользования местного значения в границах Красногвардейского района Санкт-Петербурга
(муниципальный округ Ржевка)**

Схема 36

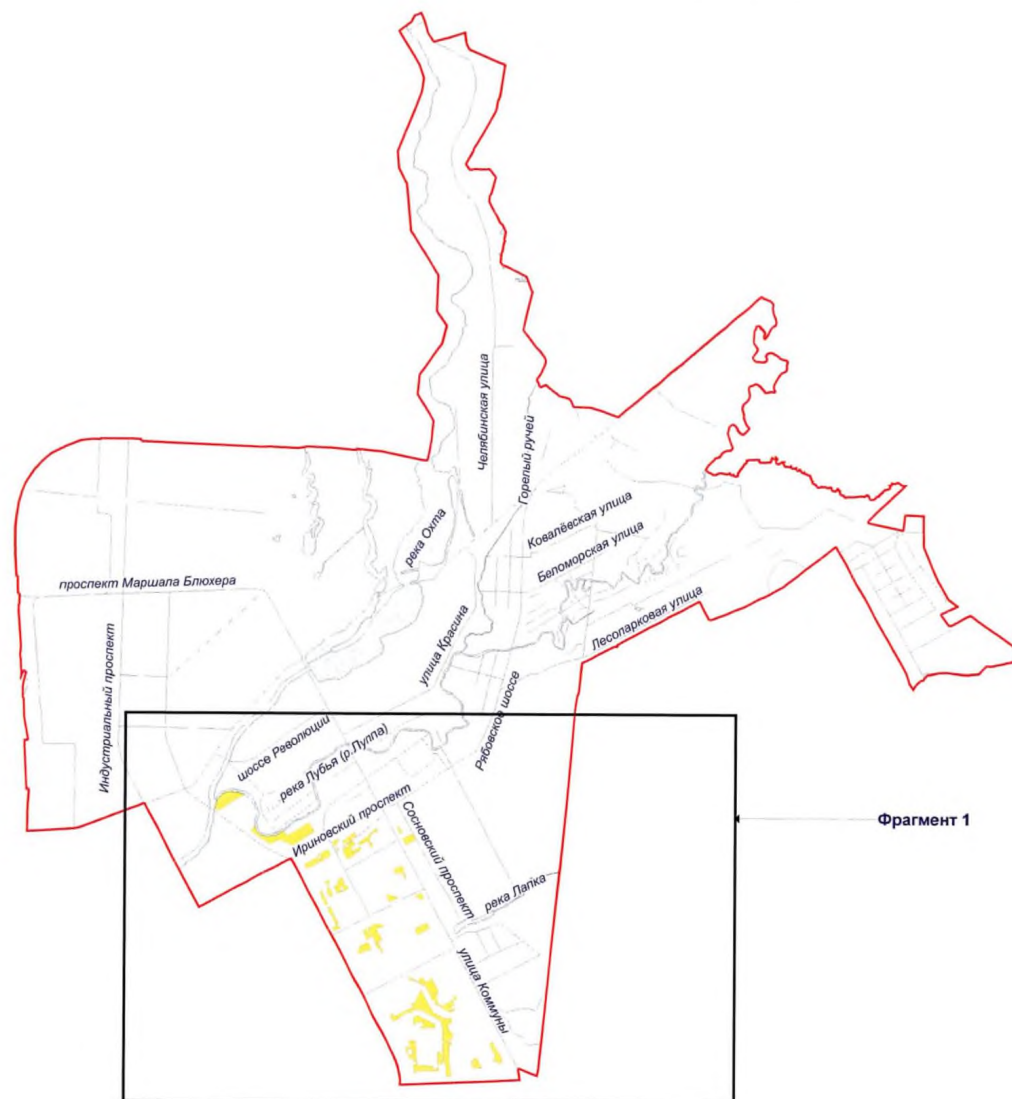

Условные обозначения

- границы муниципальных образований
- территории зеленых насаждений общего пользования местного значения
- водные объекты
- улично-дорожная сеть

Территории зеленых насаждений общего пользования местного значения в границах Красногвардейского района Санкт-Петербурга
(муниципальный округ Ржевка, фрагмент 1)

Схема 36-1



Территории зеленых насаждений общего пользования местного значения в границах Красносельского района Санкт-Петербурга
(муниципальный округ Юго-Запад)

Схема 37

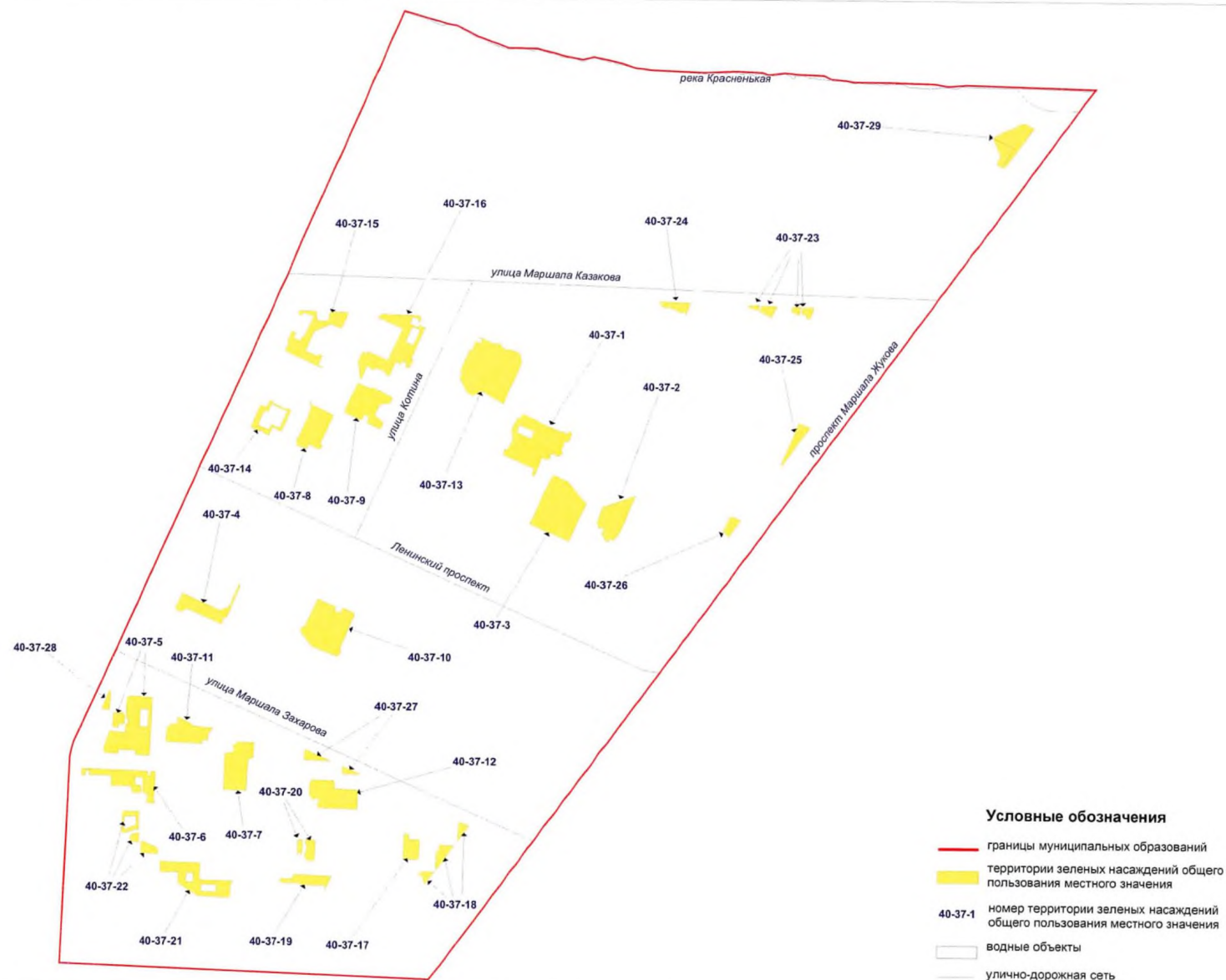

Территории зеленых насаждений общего пользования местного значения в границах Красносельского района Санкт-Петербурга
(муниципальный округ Южно-Приморский)

Схема 38



**Территории зеленых насаждений общего пользования местного значения
в границах Красносельского района Санкт-Петербурга
(муниципальный округ Южно-Приморский, фрагмент 1)**

Схема 38-1



Территории зеленых насаждений общего пользования местного значения в границах Красносельского района Санкт-Петербурга
(муниципальный округ Сосновая поляна)

Схема 39



Территории зеленых насаждений общего пользования местного значения в границах Красносельского района Санкт-Петербурга
(муниципальный округ Сосновая поляна, фрагмент 1)

Схема 39-1



**Территории зеленых насаждений общего пользования местного значения
в границах Красносельского района Санкт-Петербурга
(муниципальный округ Урицк)**

Схема 40

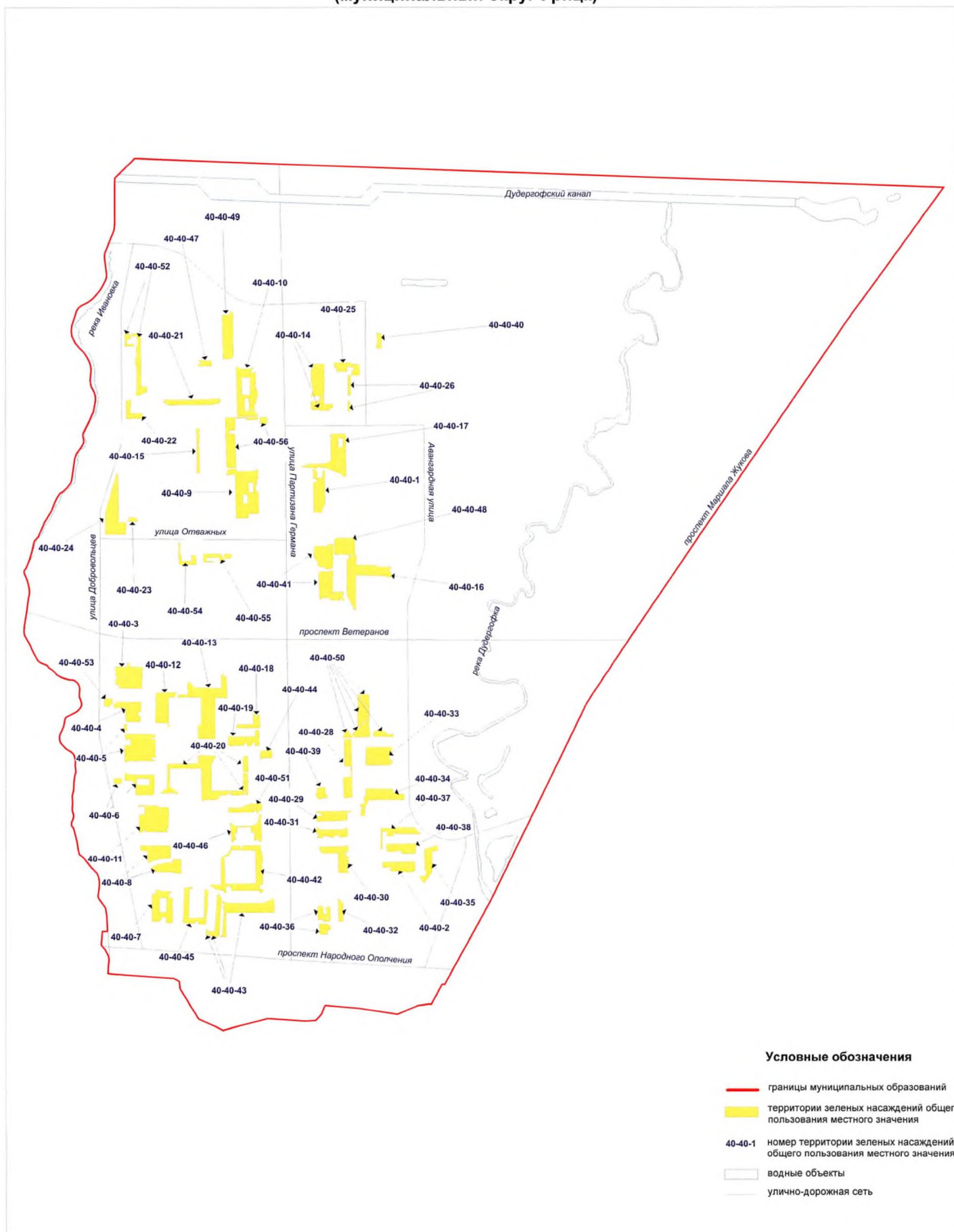

Территории зеленых насаждений общего пользования местного значения в границах Красносельского района Санкт-Петербурга
(муниципальный округ Константиновское)

Схема 41



Территории зеленых насаждений общего пользования местного значения в границах Красносельского района Санкт-Петербурга
(муниципальный округ Константиновское, фрагмент 1)

Схема 41-1



**Территории зеленых насаждений общего пользования местного значения в границах Красносельского района Санкт-Петербурга
(муниципальный округ Горелово)**

Схема 42

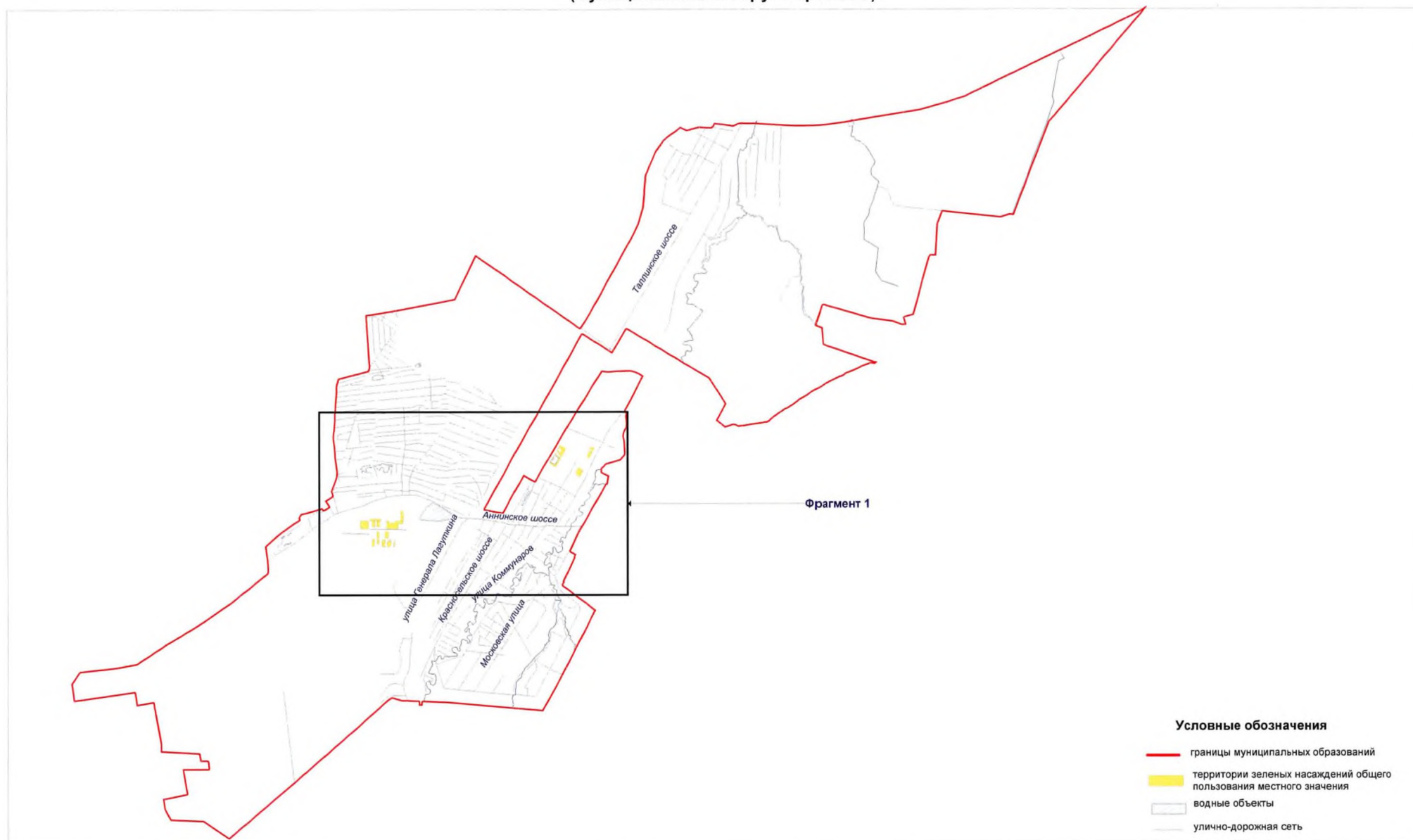

Территории зеленых насаждений общего пользования местного значения в границах Красносельского района Санкт-Петербурга
(муниципальный округ Горелово, фрагмент 1)

Схема 42-1



Территории зеленых насаждений общего пользования местного значения в границах Красносельского района Санкт-Петербурга
(город Красное Село)

Схема 43

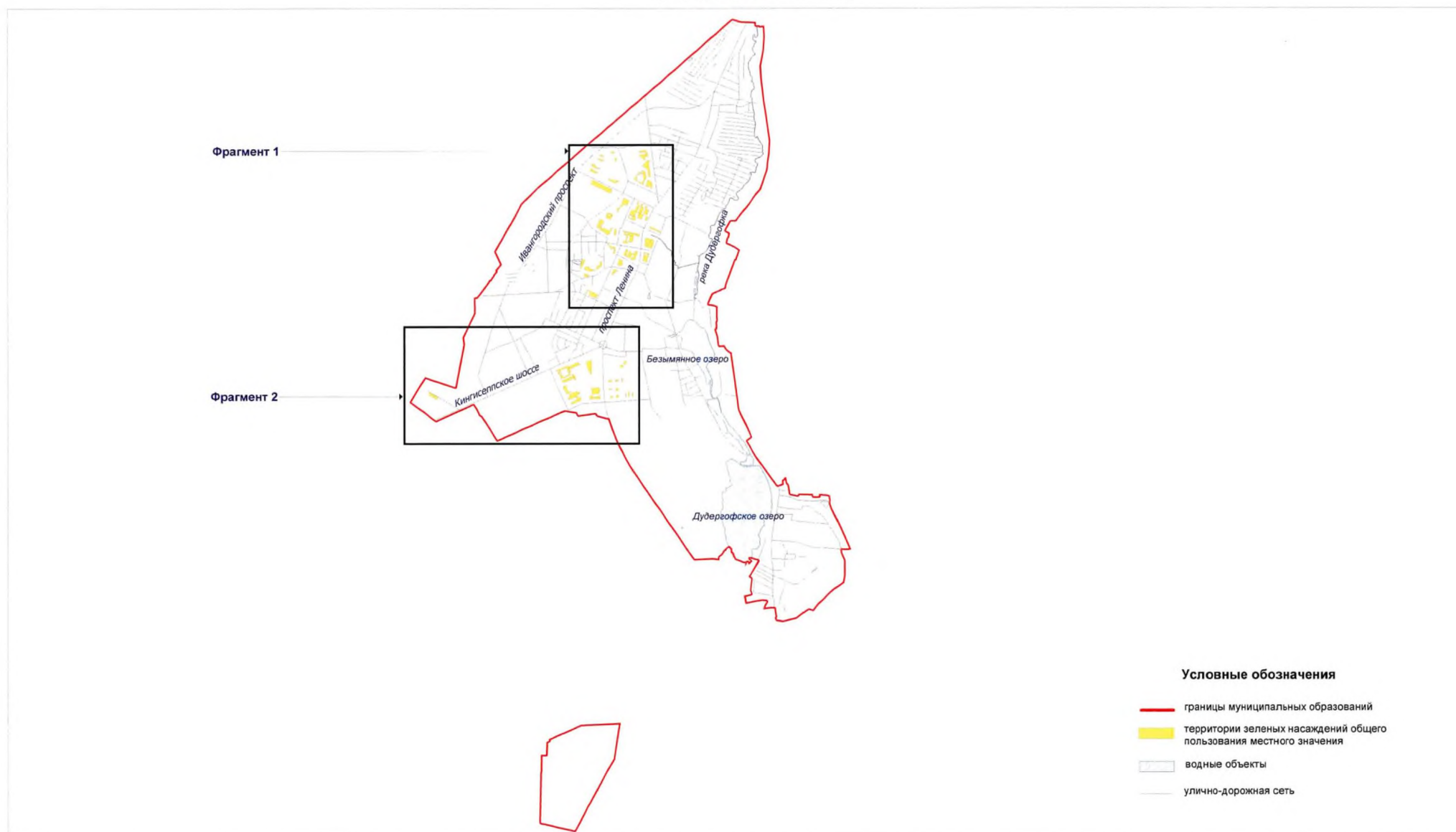

**Территории зеленых насаждений общего пользования местного значения
в границах Красносельского района Санкт-Петербурга
(город Красное Село, фрагмент 1)**

Схема 43-1



Территории зеленых насаждений общего пользования местного значения в границах Красносельского района Санкт-Петербурга
(город Красное Село, фрагмент 2)

Схема 43-2



Территории зеленых насаждений общего пользования местного значения в границах Московского района Санкт-Петербурга
(муниципальный округ Московская застава)

Схема 44

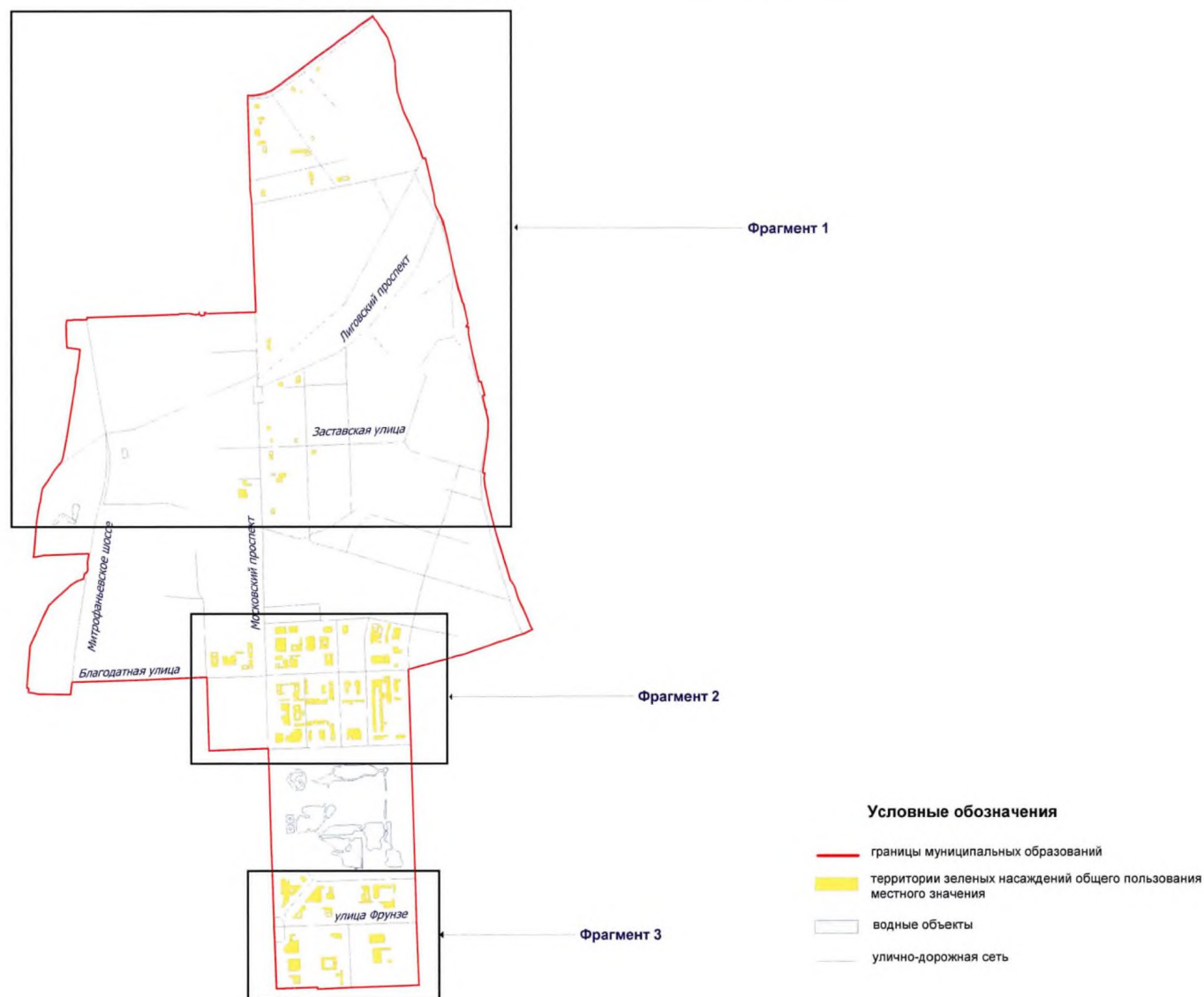

Территории зеленых насаждений общего пользования местного значения в границах Московского района Санкт-Петербурга
(муниципальный округ Московская застава, фрагмент 1)

Схема 44-1



Территории зеленых насаждений общего пользования местного значения в границах Московского района Санкт-Петербурга
(муниципальный округ Московская застава, фрагмент 2)

Схема 44-2



Территории зеленых насаждений общего пользования местного значения в границах Московского района Санкт-Петербурга
(муниципальный округ Московская застава, фрагмент 3)

Схема 44-3



Условные обозначения

- границы муниципальных образований
- территории зеленых насаждений общего пользования местного значения
- 14-44-1 номер территории зеленых насаждений общего пользования местного значения
- водные объекты
- улично-дорожная сеть

**Территории зеленых насаждений общего пользования местного значения
в границах Московского района Санкт-Петербурга
(муниципальный округ Гагаринское)**

Схема 45

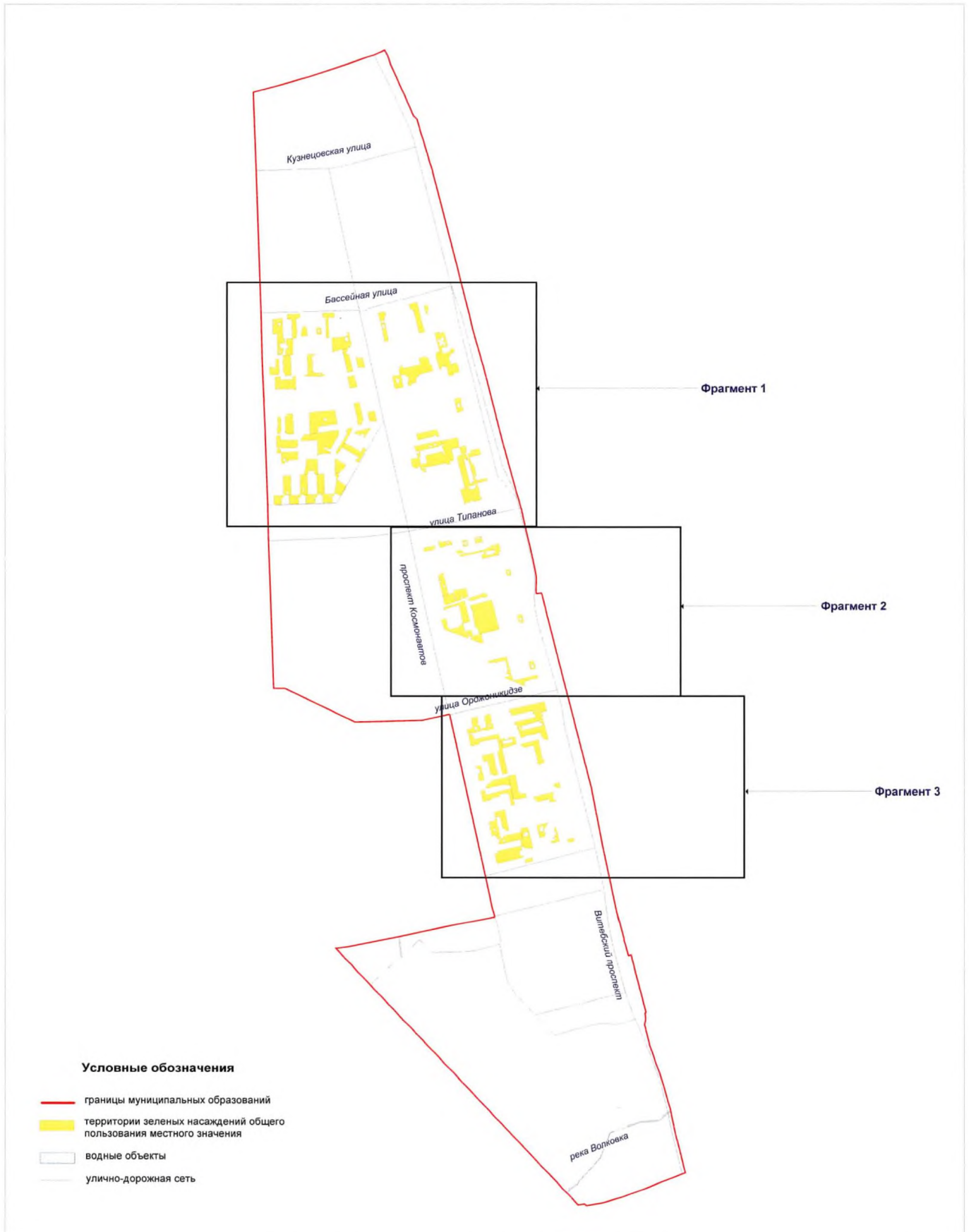

Территории зеленых насаждений общего пользования местного значения в границах Московского района Санкт-Петербурга
(муниципальный округ Гагаринское, фрагмент 1)

Схема 45-1



Территории зеленых насаждений общего пользования местного значения в границах Московского района Санкт-Петербурга
(муниципальное образование Гагаринское, фрагмент 2)

Схема 45-2



Территории зеленых насаждений общего пользования местного значения в границах Московского района Санкт-Петербурга
(муниципальное образование Гагаринское, фрагмент 3)

Схема 45-3



Территории зеленых насаждений общего пользования местного значения в границах Московского района Санкт-Петербурга
(муниципальный округ Пулковский меридиан)

Схема 47



**Территории зеленых насаждений общего пользования местного значения
в границах Московского района Санкт-Петербурга
(муниципальный округ Пулковский меридиан, фрагмент 1)**

Схема 47-1



Территории зеленых насаждений общего пользования городского значения в границах Московского района Санкт-Петербурга
(муниципальный округ Пулковский меридиан, фрагмент 2)

Схема 47-2



**Территории зеленых насаждений общего пользования местного значения
в границах Московского района Санкт-Петербурга
(муниципальный округ Звездное)**

Схема 48

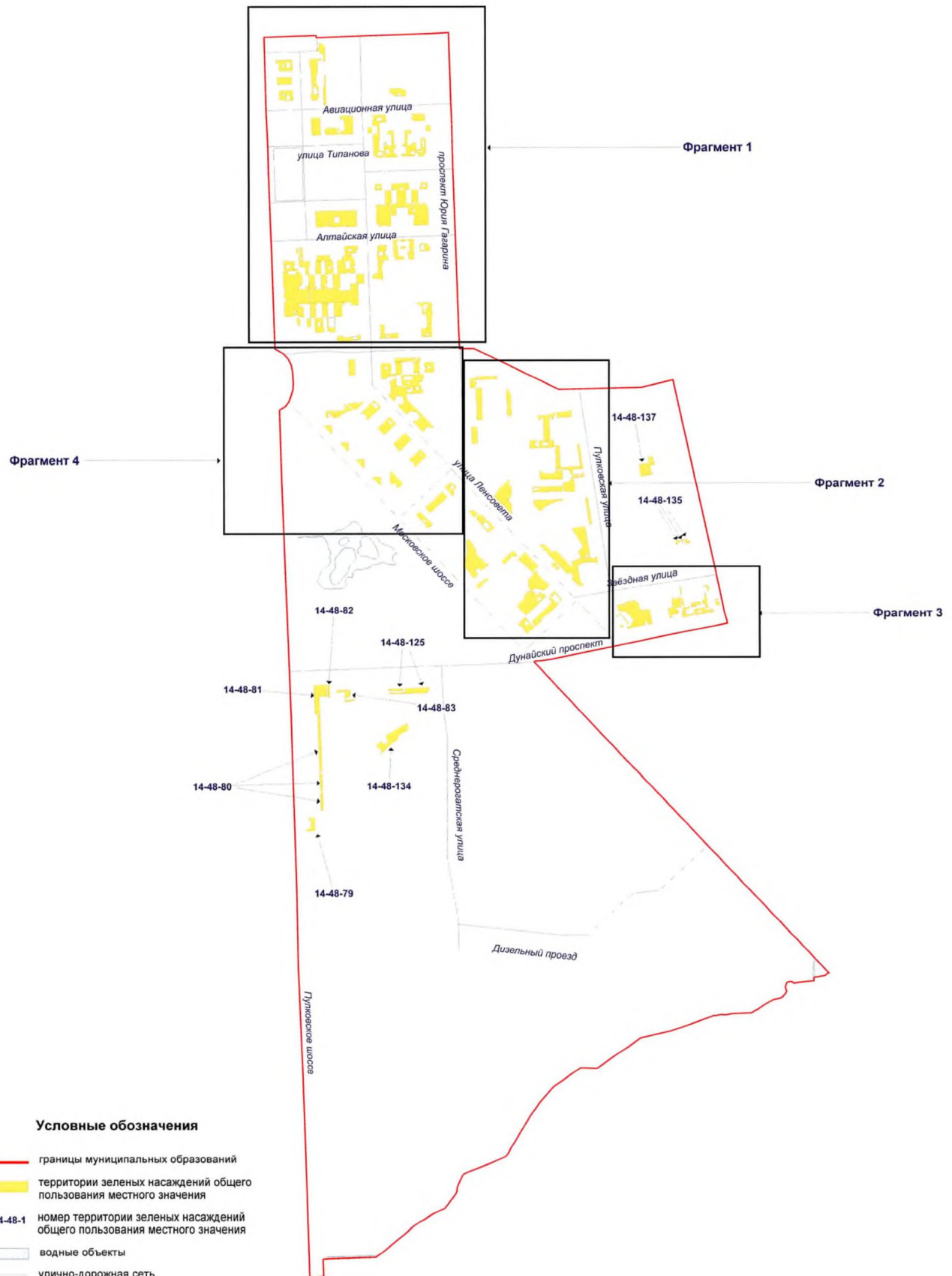

**Территории зеленых насаждений общего пользования местного значения
в границах Московского района Санкт-Петербурга
(муниципальный округ Звездное, фрагмент 1)**

Схема 48-1



Территории зеленых насаждений общего пользования местного значения
в границах Московского района Санкт-Петербурга
(муниципальный округ Звездное, фрагмент 2)

Схема 48-2

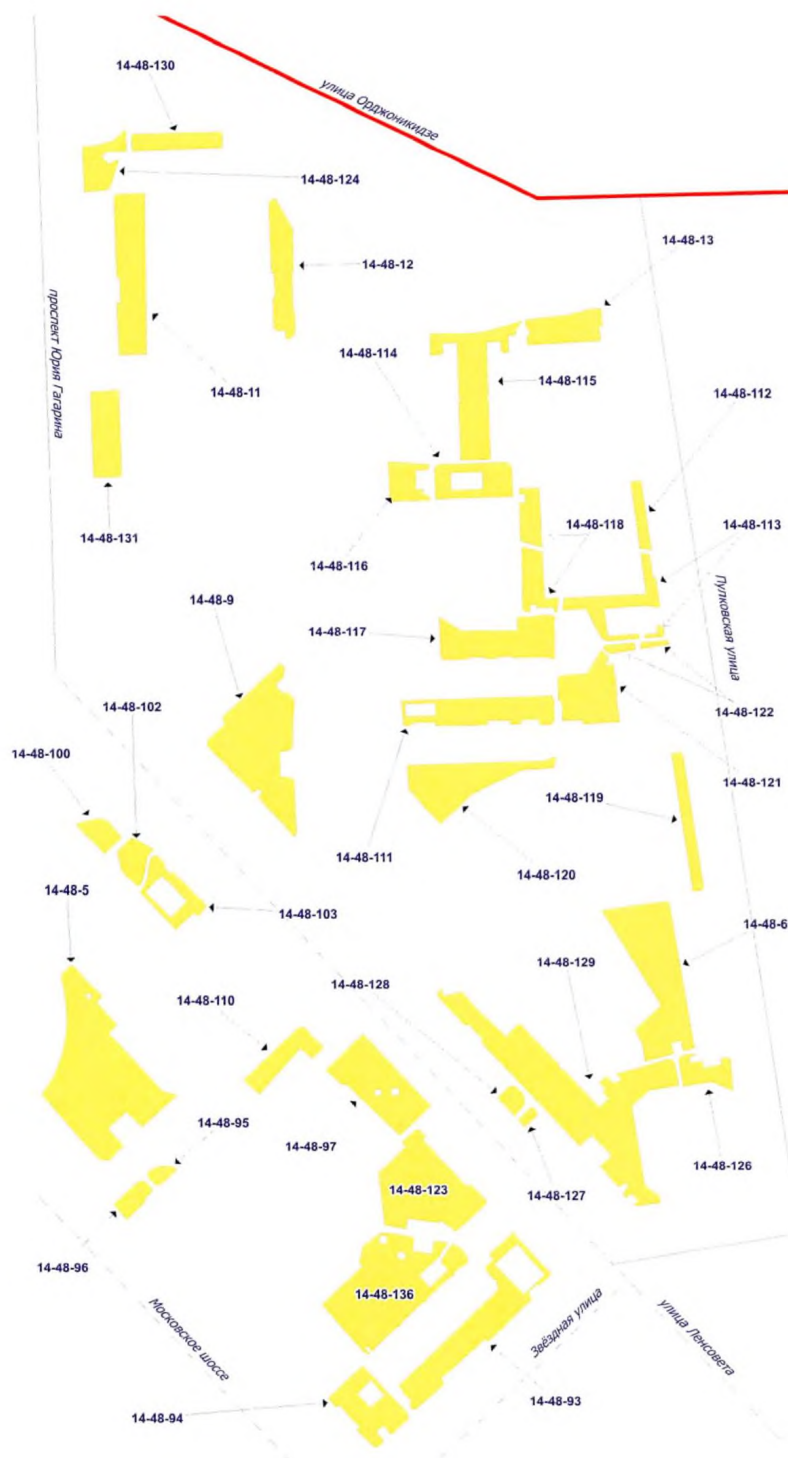

Условные обозначения

- границы муниципальных образований
- территории зеленых насаждений общего пользования местного значения
- водные объекты
- 14-48-1 номер территории зеленых насаждений общего пользования местного значения
- улично-дорожная сеть

Территории зеленых насаждений общего пользования местного значения в границах Московского района Санкт-Петербурга
(муниципальный округ Звездное, фрагмент 3)

Схема 48-3



Схема 48-4



Территории зеленых насаждений общего пользования местного значения в границах Невского района Санкт-Петербурга
(муниципальный округ Невская застава)

Схема 49

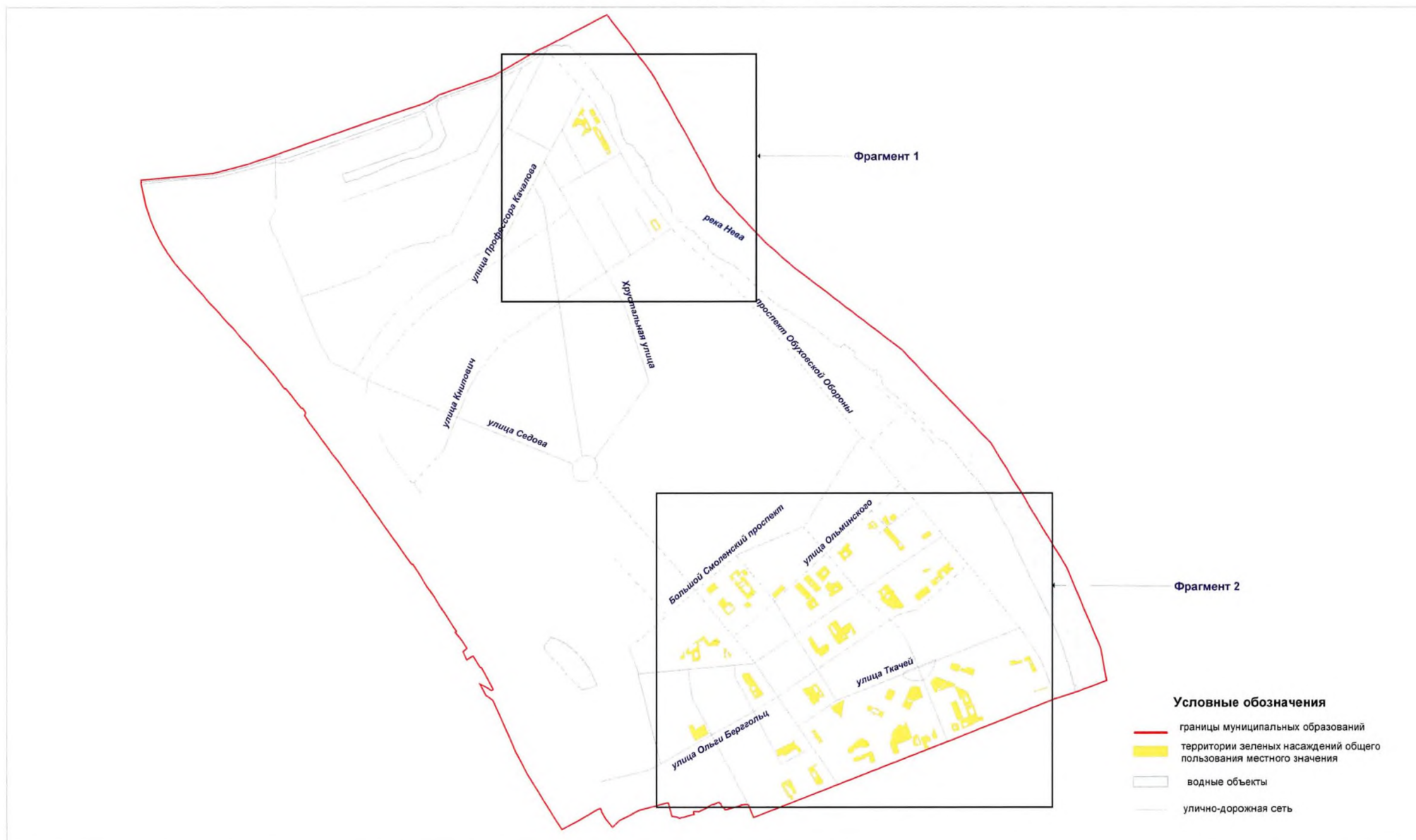

Территории зеленых насаждений общего пользования местного значения в границах Невского района Санкт-Петербурга
(муниципальный округ Невская застава, фрагмент 1)

Схема 49-1



Территории зеленых насаждений общего пользования местного значения в границах Невского района Санкт-Петербурга
(муниципальный округ Невская заплата, фрагмент 2)

Схема 49-2



Территории зеленых насаждений общего пользования местного значения в границах Невского района Санкт-Петербурга
(муниципальный округ Ивановский)

Схема 50



**Территории зеленых насаждений общего пользования местного значения в границах Невского района Санкт-Петербурга
(муниципальный округ Ивановский, фрагмент 1)**

Схема 50-1



Территории зеленых насаждений общего пользования местного значения в границах Невского района Санкт-Петербурга
(муниципальный округ Ивановский, фрагмент 2)

Схема 50-2



Территории зеленых насаждений общего пользования местного значения в границах Невского района Санкт-Петербурга
(муниципальный округ Обуховский)

Схема 51



Территории зеленых насаждений общего пользования местного значения в границах Невского района Санкт-Петербурга
(муниципальный округ Обуховский, фрагмент 1)

Схема 51-1



Территории зеленых насаждений общего пользования местного значения в границах Невского района Санкт-Петербурга
(муниципальный округ Обуховский, фрагмент 2)

Схема 51-2



**Территории зеленых насаждений общего пользования местного значения в границах Невского района Санкт-Петербурга
(муниципальный округ Рыбацкое)**

Схема 52



Территории зеленых насаждений общего пользования местного значения в границах Невского района Санкт-Петербурга
(муниципальный округ Рыбацкое, фрагмент 1)

Схема 52-1



Территории зеленых насаждений общего пользования местного значения в границах Невского района Санкт-Петербурга
(муниципальный округ Народный)

Схема 53



**Территории зеленых насаждений общего пользования местного значения в границах Невского района Санкт-Петербурга
(муниципальный округ Народный, фрагмент 1)**

Схема 53-1



Территории зеленых насаждений общего пользования местного значения в границах Невского района Санкт-Петербурга
(муниципальный округ Народный, фрагмент 2)

Схема 53-2



Территории зеленых насаждений общего пользования местного значения в границах Невского района Санкт-Петербурга
(муниципальный округ № 54)

Схема 54



**Территории зеленых насаждений общего пользования местного значения в границах Невского района Санкт-Петербурга
(муниципальный округ Невский округ, фрагмент 1)**

Схема 55-1



Территории зеленых насаждений общего пользования местного значения в границах Невского района Санкт-Петербурга
(муниципальный округ Оккервиль)

Схема 56



**Территории зеленых насаждений общего пользования местного значения
в границах Петроградского района Санкт-Петербурга
(муниципальный округ Посадский)**

Схема 60

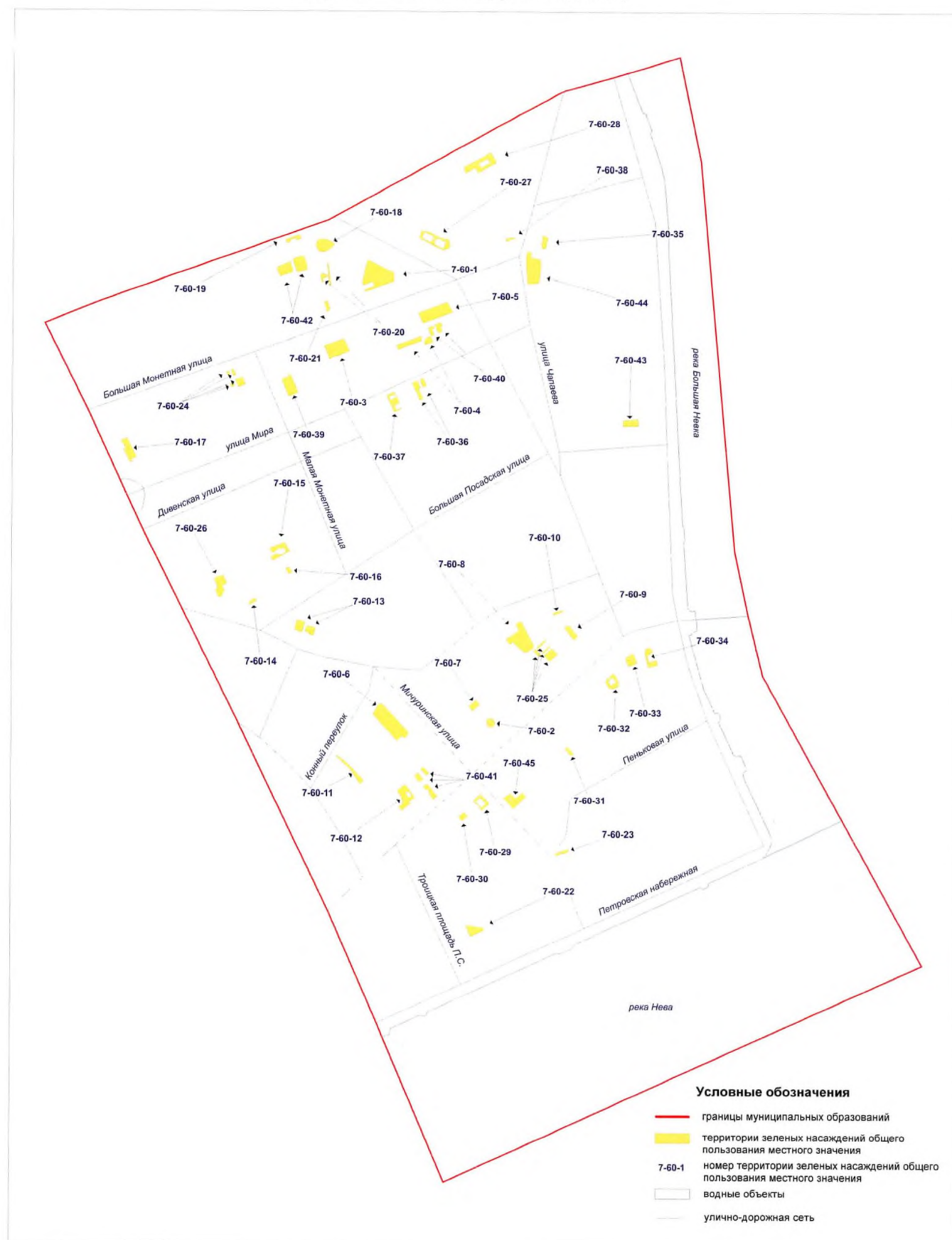

**Территории зеленых насаждений общего пользования местного значения в границах Петроградского района Санкт-Петербурга
(муниципальный округ Аптекарский остров)**

Схема 61

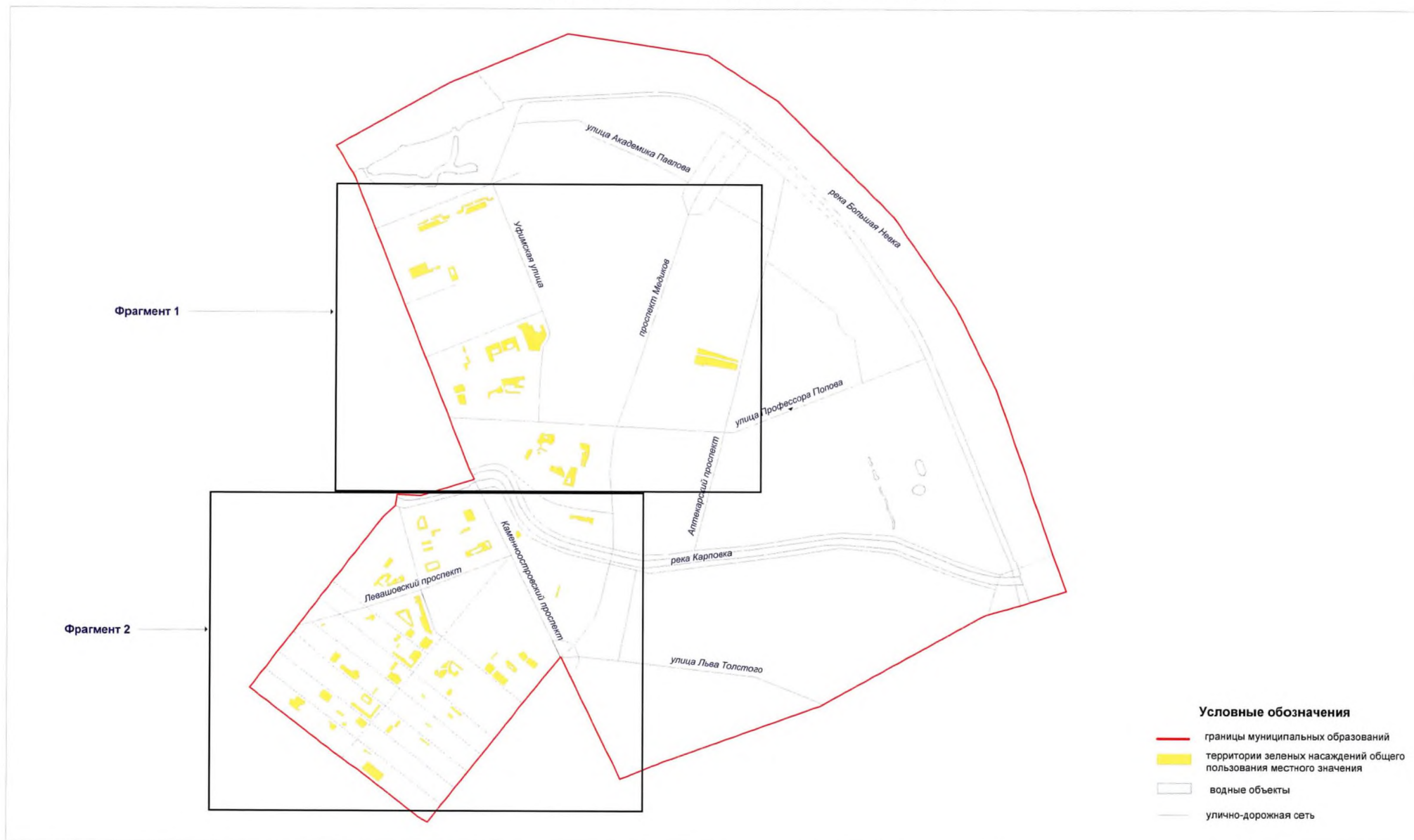

Территории зеленых насаждений общего пользования местного значения в границах Петроградского района Санкт-Петербурга
(муниципальный округ Аптекарский остров, фрагмент 1)

Схема 61-1



Территории зеленых насаждений общего пользования местного значения в границах Петроградского района Санкт-Петербурга
(муниципальный округ Аптекарский остров, фрагмент 2)

Схема 61-2

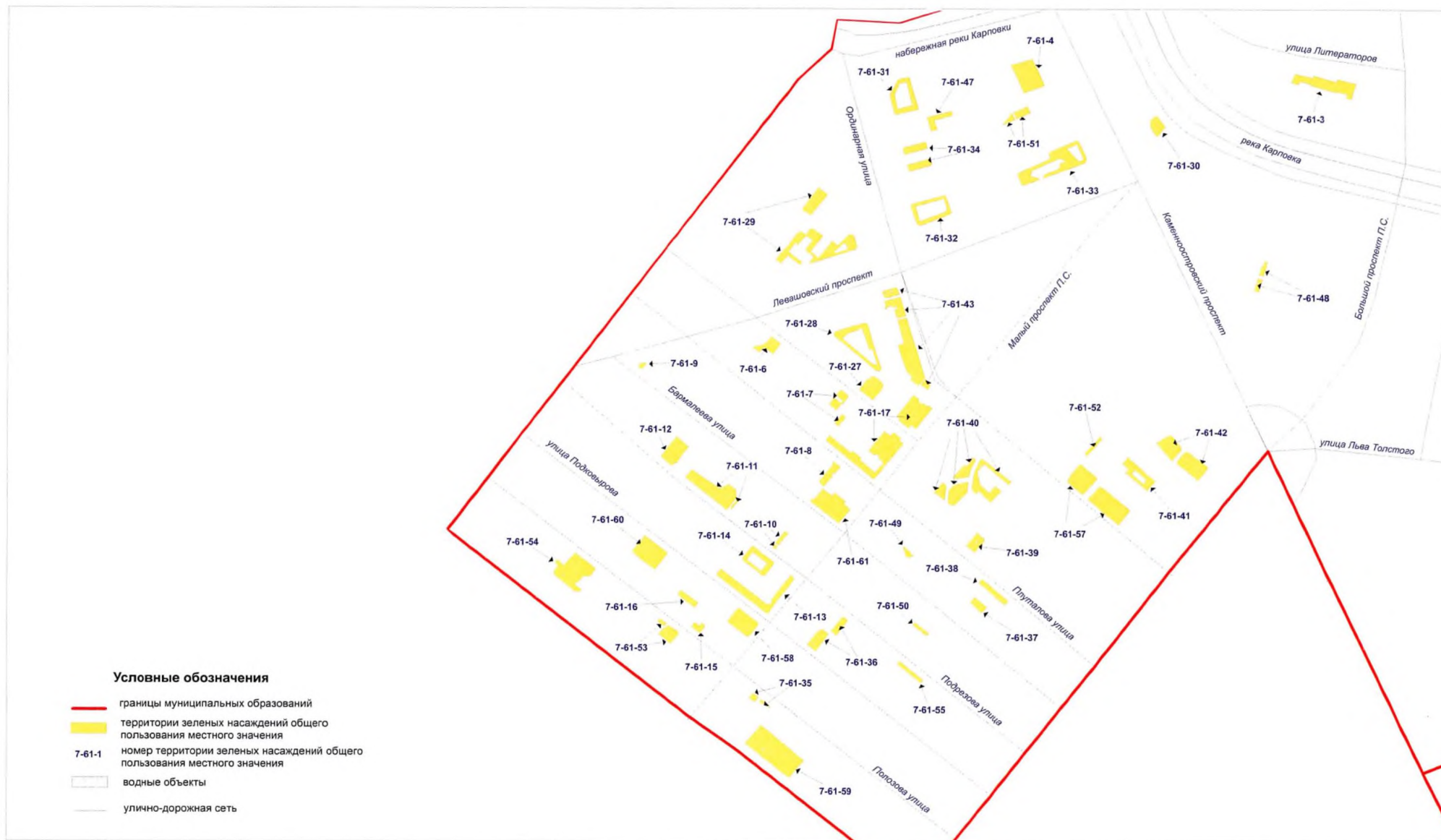

Территории зеленых насаждений общего пользования местного значения в границах Петроградского района Санкт-Петербурга (муниципальный округ Петровский)

Схема 62

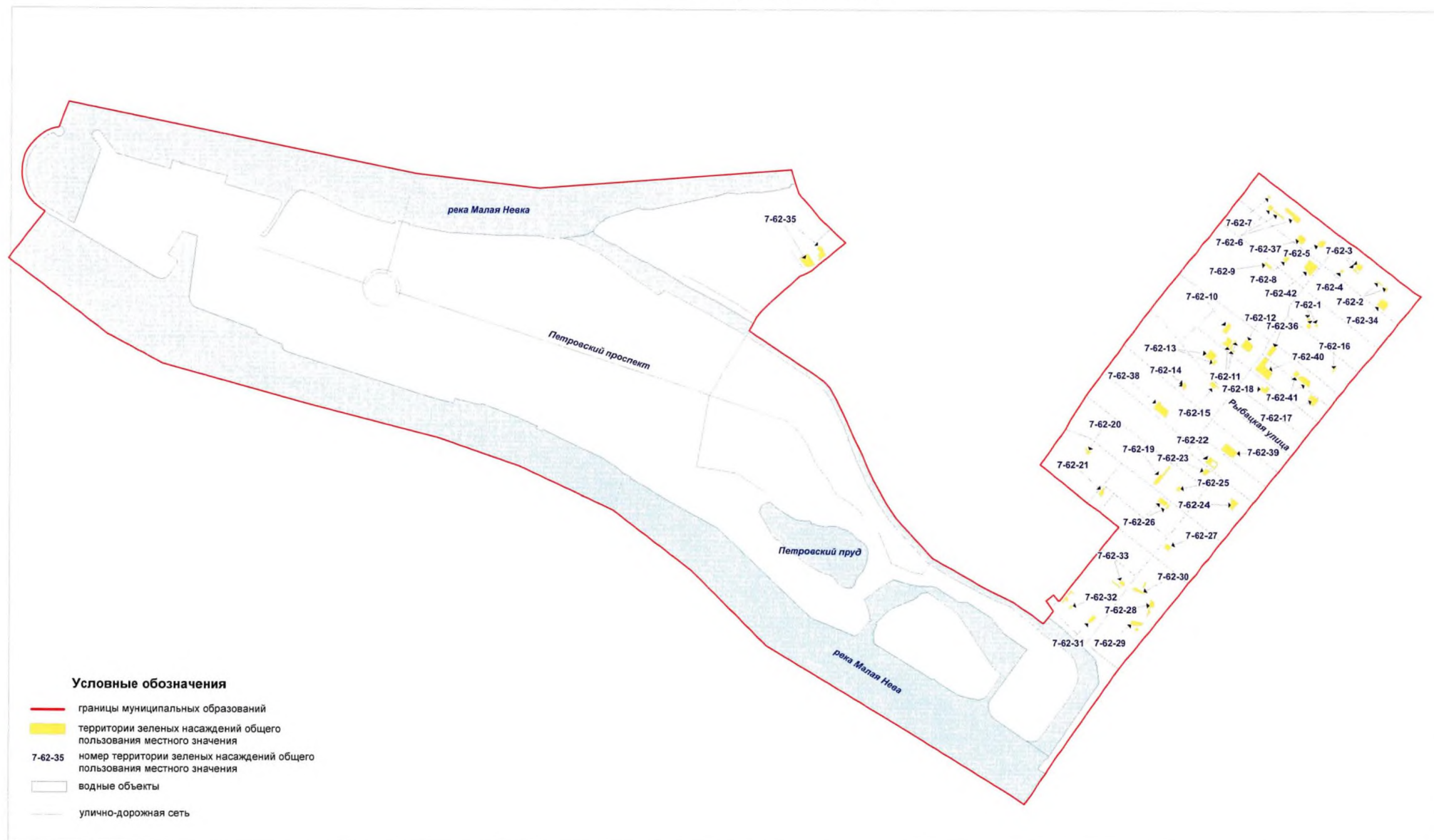

**Территории зеленых насаждений общего пользования местного значения в границах Петроградского района Санкт-Петербурга
(муниципальный округ Чкаловское)**

Схема 63

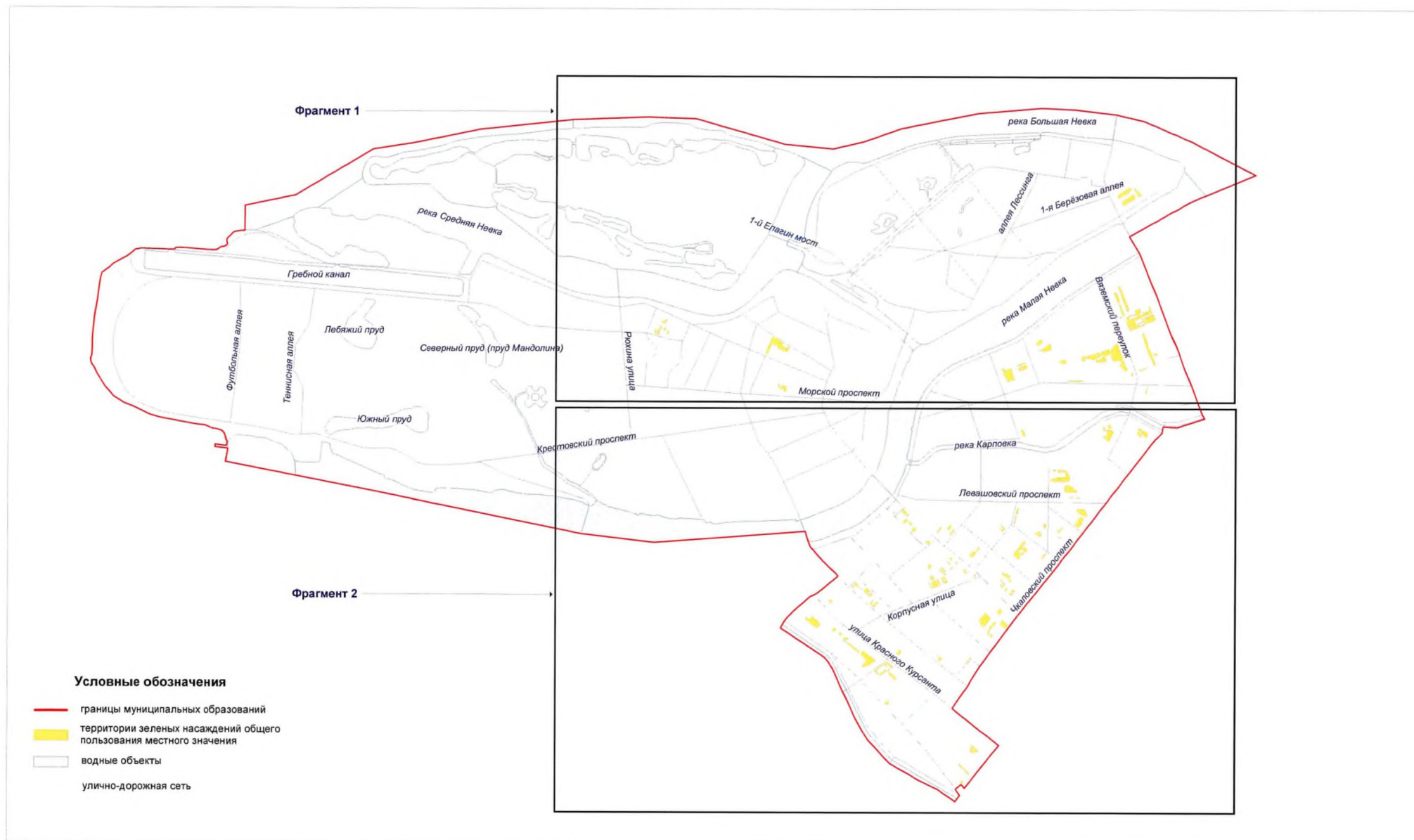

**Территории зеленых насаждений общего пользования местного значения в границах Петроградского района Санкт-Петербурга
(муниципальный округ Чкаловское, фрагмент 1)**

Схема 63-1



Территории зеленых насаждений общего пользования местного значения в границах Петроградского района Санкт-Петербурга
(муниципальный округ Чкаловское, фрагмент 2)

Схема 63-2

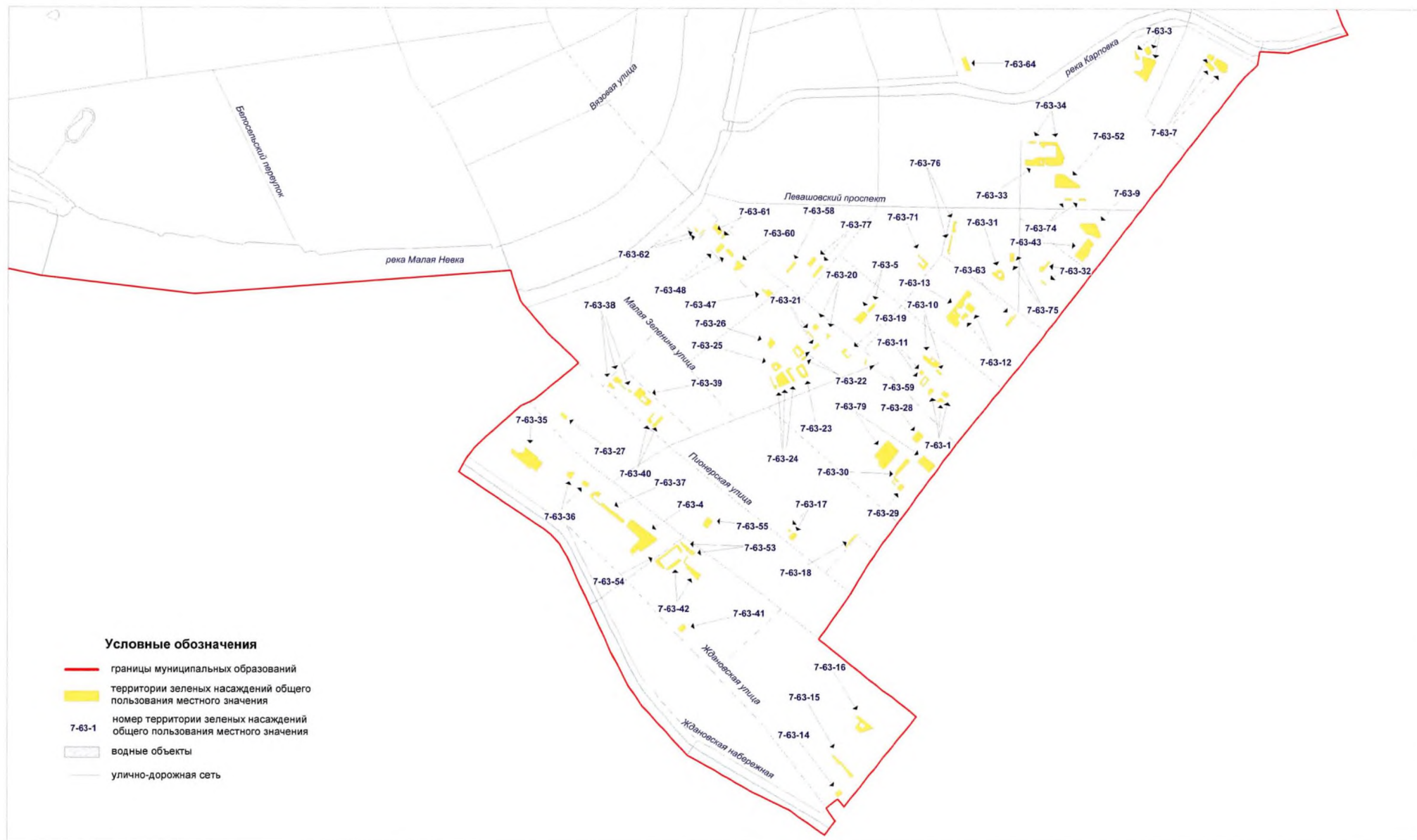

**Территории зеленых насаждений общего пользования местного значения в границах Приморского района Санкт-Петербурга
(муниципальный округ Лахта-Ольгино)**

Схема 64



Территории зеленых насаждений общего пользования местного значения в границах Приморского района Санкт-Петербурга (муниципальный округ Ланское)

Схема 66

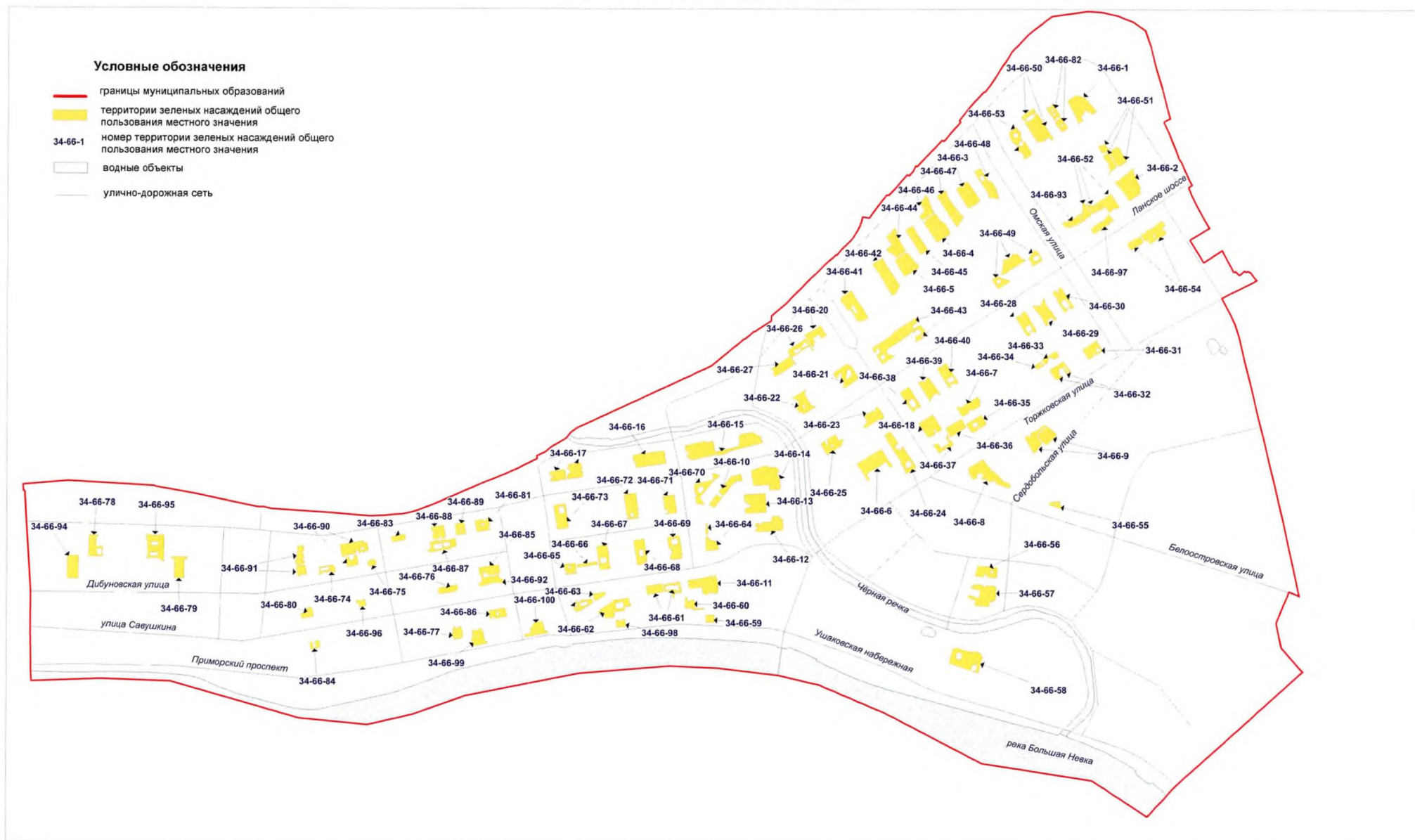

**Территории зеленых насаждений общего пользования местного значения в границах Приморского района Санкт-Петербурга
(муниципальный округ Комендантский аэродром)**

Схема 67

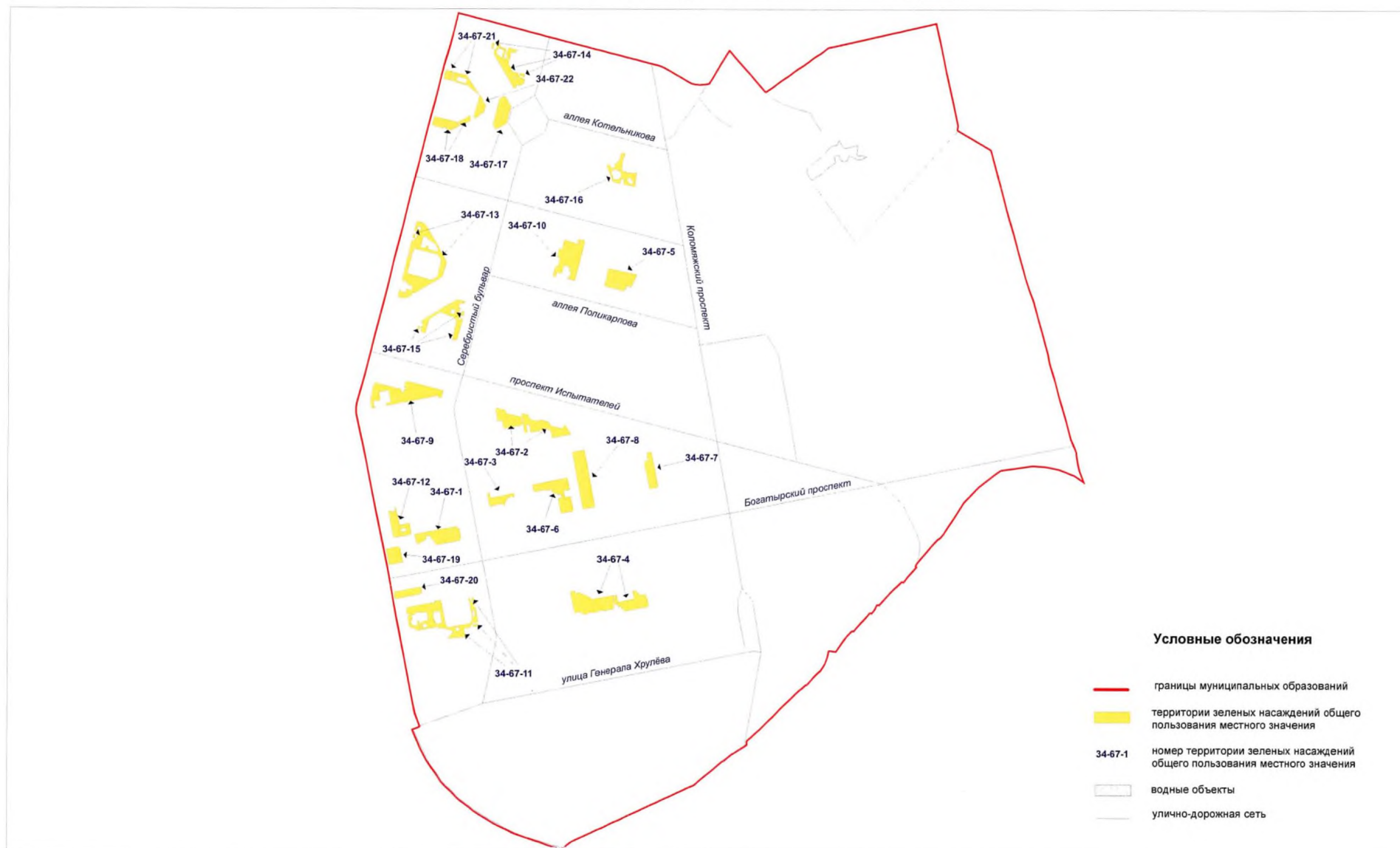

**Территории зеленых насаждений общего пользования местного значения
в границах Приморского района Санкт-Петербурга
(муниципальный округ Озеро Долгое)**

Схема 68

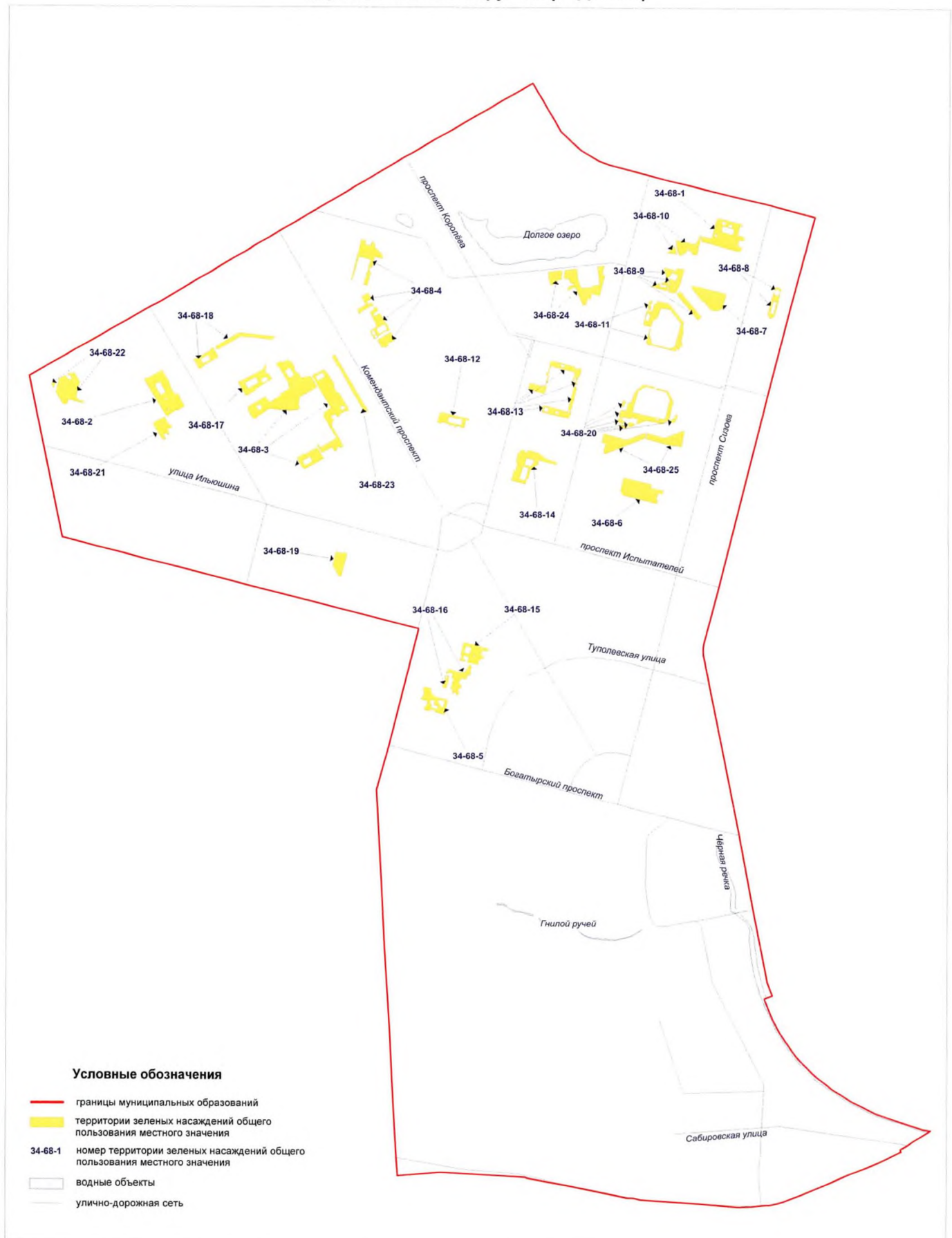

**Территории зеленых насаждений общего пользования местного значения в границах Приморского района Санкт-Петербурга
(муниципальный округ Юнтолово)**

Схема 69



Территории зеленых насаждений общего пользования местного значения в границах Приморского района Санкт-Петербурга
(муниципальный округ Юнтолово, фрагмент 1)

Схема 69-1

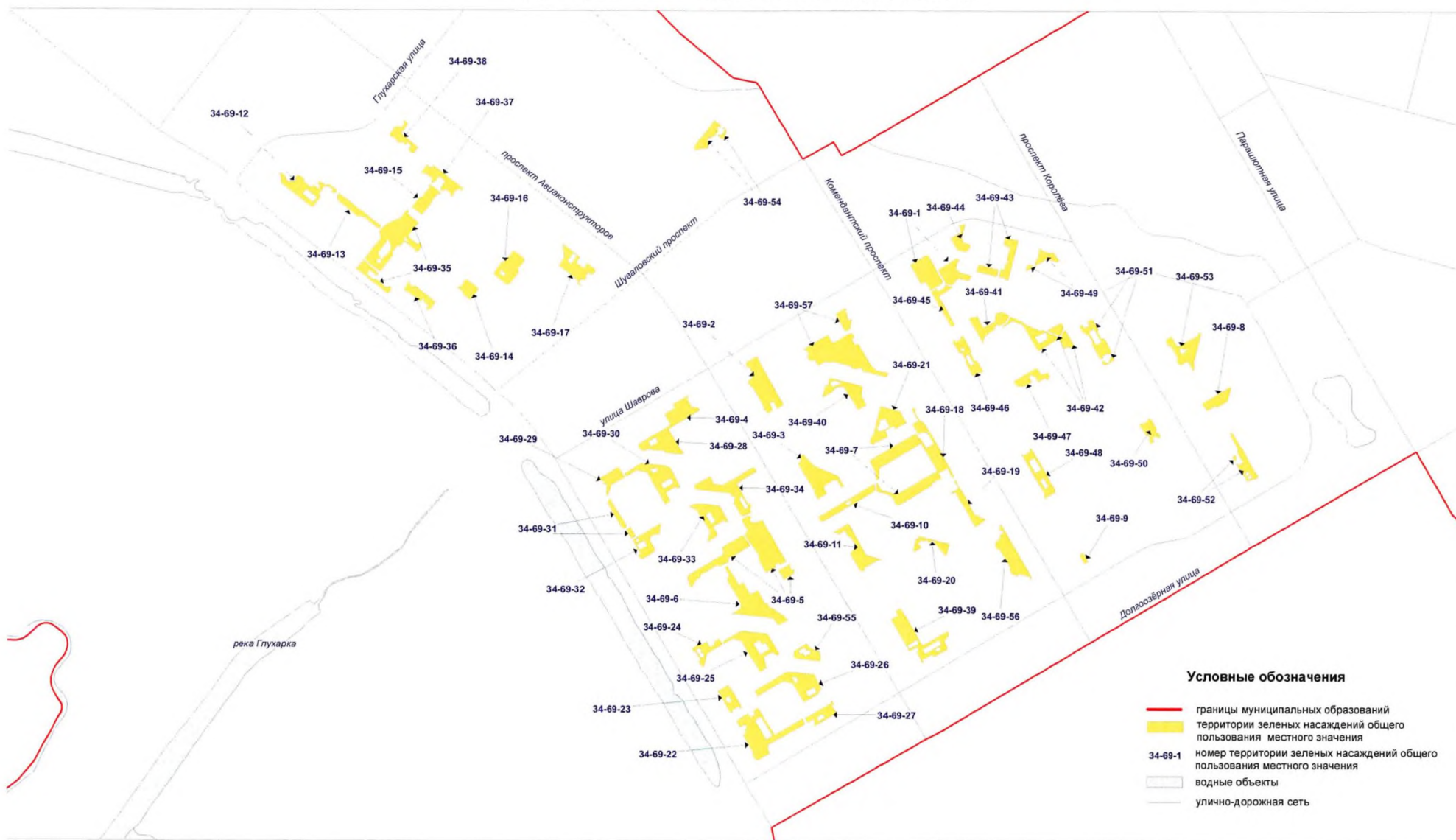

Территории зеленых насаждений общего пользования местного значения в границах Приморского района Санкт-Петербурга
(муниципальный округ Коломяги)

Схема 70



Территории зеленых насаждений общего пользования местного значения в границах Приморского района Санкт-Петербурга
(муниципальный округ Коломяги, фрагмент 1)

Схема 70-1



Территории зеленых насаждений общего пользования местного значения в границах Фрунзенского района Санкт-Петербурга
(муниципальный округ Волковское)

Схема 71



Территории зеленых насаждений общего пользования местного значения в границах Фрунзенского района Санкт-Петербурга
(муниципальный округ Волковское, фрагмент 1)

Схема 71-1



Территории зеленых насаждений общего пользования местного значения в границах Фрунзенского района Санкт-Петербурга
(муниципальный округ Волковское, фрагмент 2)

Схема 71-2



Территории зеленых насаждений общего пользования местного значения в границах Фрунзенского района Санкт-Петербурга (муниципальный округ № 72)

Схема 72



**Территории зеленых насаждений общего пользования местного значения в границах Фрунзенского района Санкт-Петербурга
(муниципальный округ Купчино)**

Схема 73

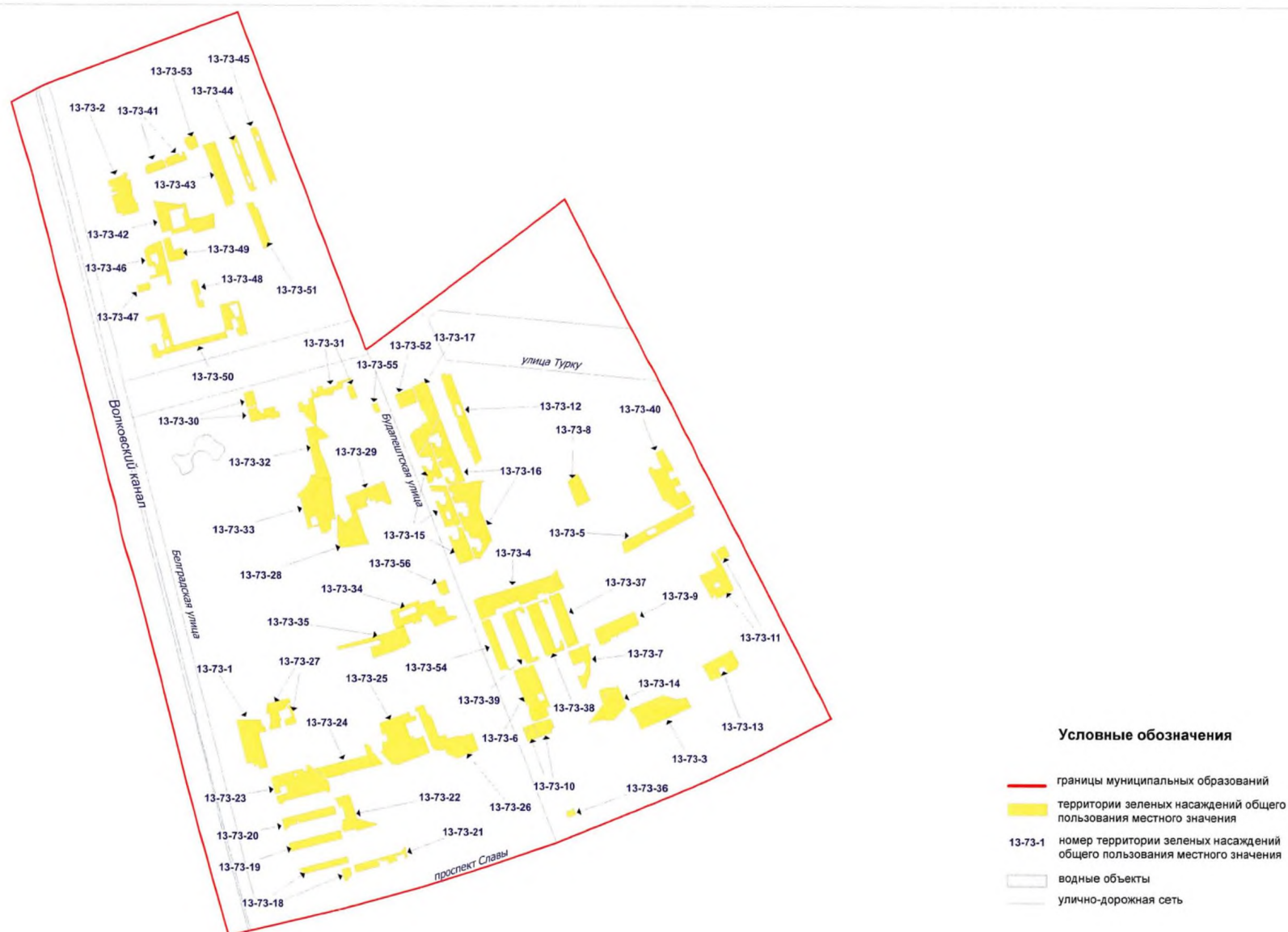

Территории зеленых насаждений общего пользования местного значения в границах Фрунзенского района Санкт-Петербурга
(муниципальный округ Георгиевский)

Схема 74

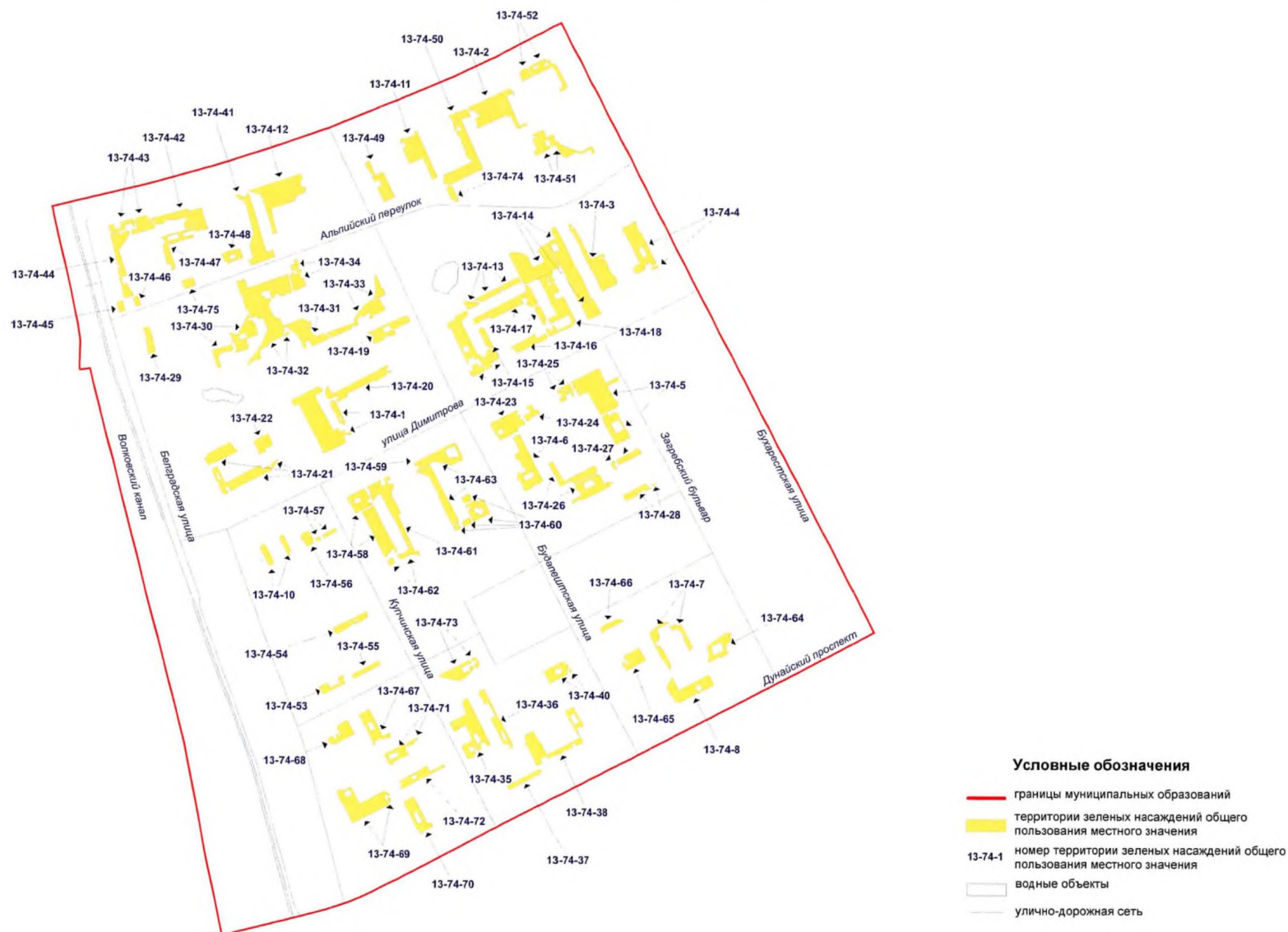

**Территории зеленых насаждений общего пользования местного значения в границах Фрунзенского района Санкт-Петербурга
(муниципальный округ № 75)**

Схема 75



Условные обозначения

- границы муниципальных образований
- территории зеленых насаждений общего пользования местного значения
- 13-75-1 номер территории зеленых насаждений общего пользования местного значения
- водные объекты
- улично-дорожная сеть

**Территории зеленых насаждений общего пользования местного значения в границах Фрунзенского района Санкт-Петербурга
(муниципальный округ Балканский)**

Схема 76

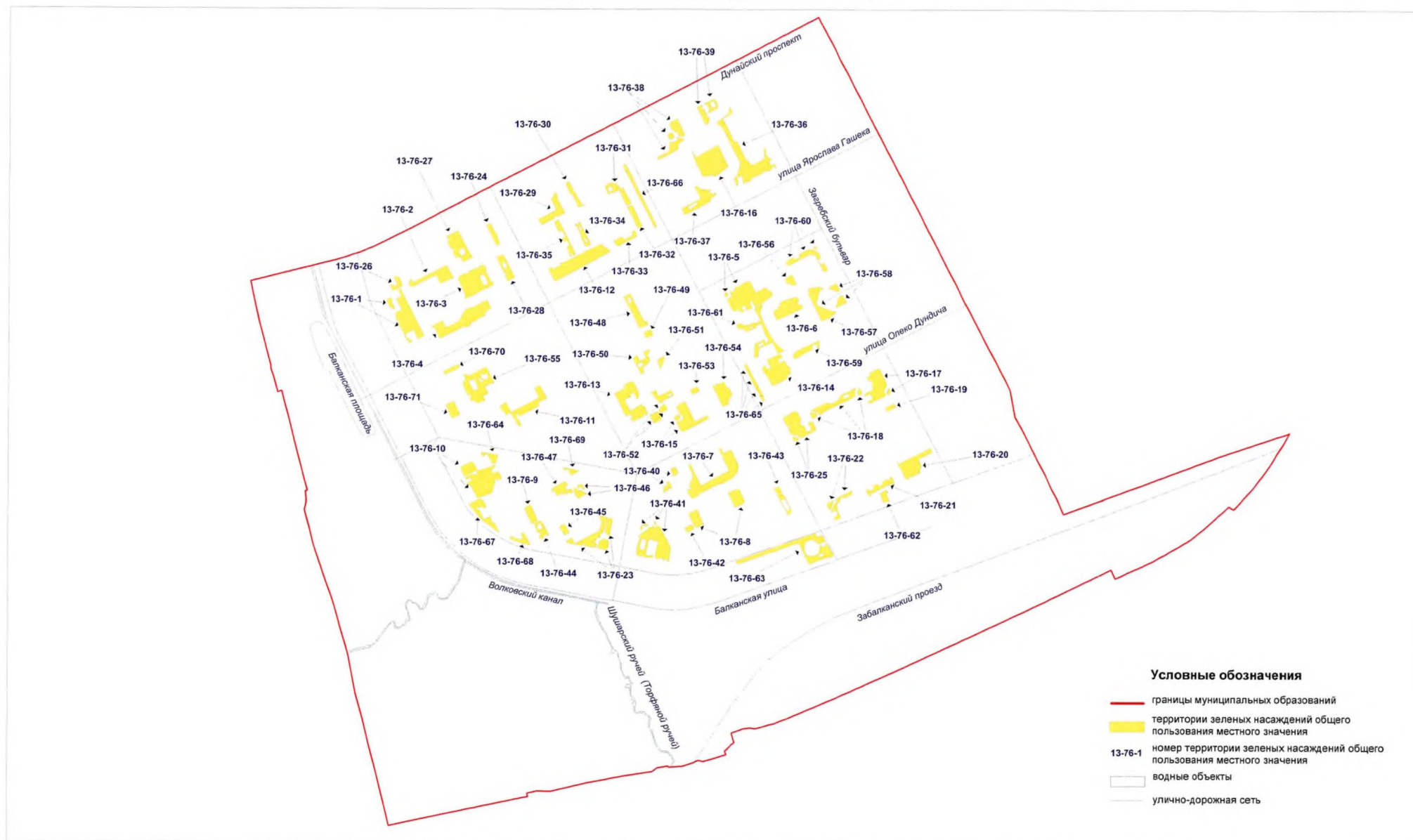

Территории зеленых насаждений общего пользования местного значения в границах Центрального района Санкт-Петербурга
(муниципальный округ Дворцовый округ)

Схема 77



**Территории зеленых насаждений общего пользования местного значения
в границах Центрального района Санкт-Петербурга
(муниципальный округ Дворцовый округ, фрагмент 1)**

Схема 77-1



Условные обозначения

- границы муниципальных образований
- территории зеленых насаждений общего пользования городского значения
- 31-77-1 номер территории зеленых насаждений общего пользования местного значения
- водные объекты
- улично-дорожная сеть

Территории зеленых насаждений общего пользования местного значения в границах Центрального района Санкт-Петербурга
(муниципальный округ Дворцовый округ, фрагмент 2)

Схема 77-2



**Территории зеленых насаждений общего пользования местного значения
в границах Центрального района Санкт-Петербурга
(муниципальный округ Литейный округ)**

Схема 79

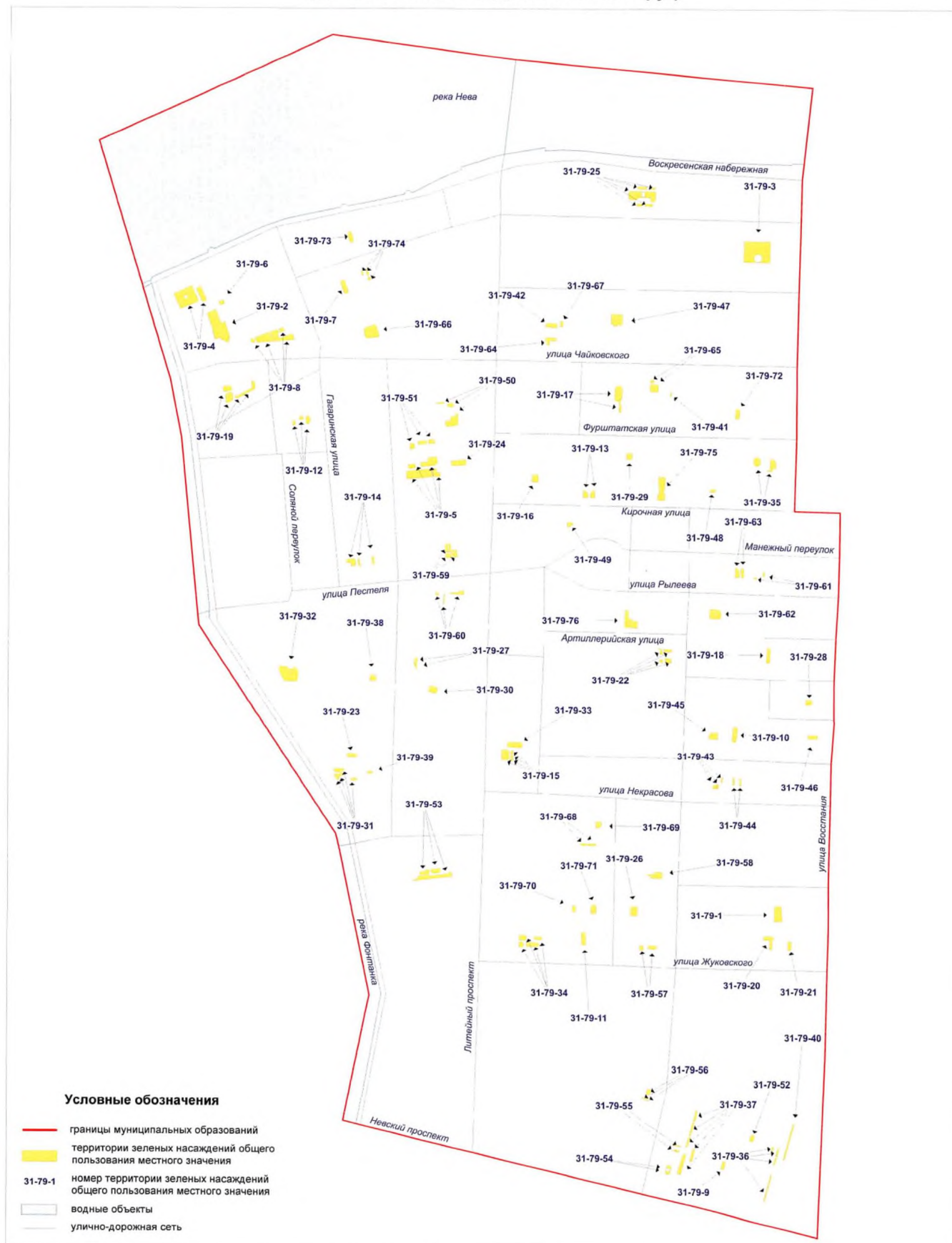

Территории зеленых насаждений общего пользования местного значения в границах Центрального района Санкт-Петербурга
(муниципальный округ Смольнинское)

Схема 80



Территории зеленых насаждений общего пользования местного значения в границах Центрального района Санкт-Петербурга
(муниципальный округ Смольнинское, фрагмент 1)

Схема 80-1



Территории зеленых насаждений общего пользования местного значения в границах Центрального района Санкт-Петербурга
(муниципальный округ Смольнинское, фрагмент 2)

Схема 80-2

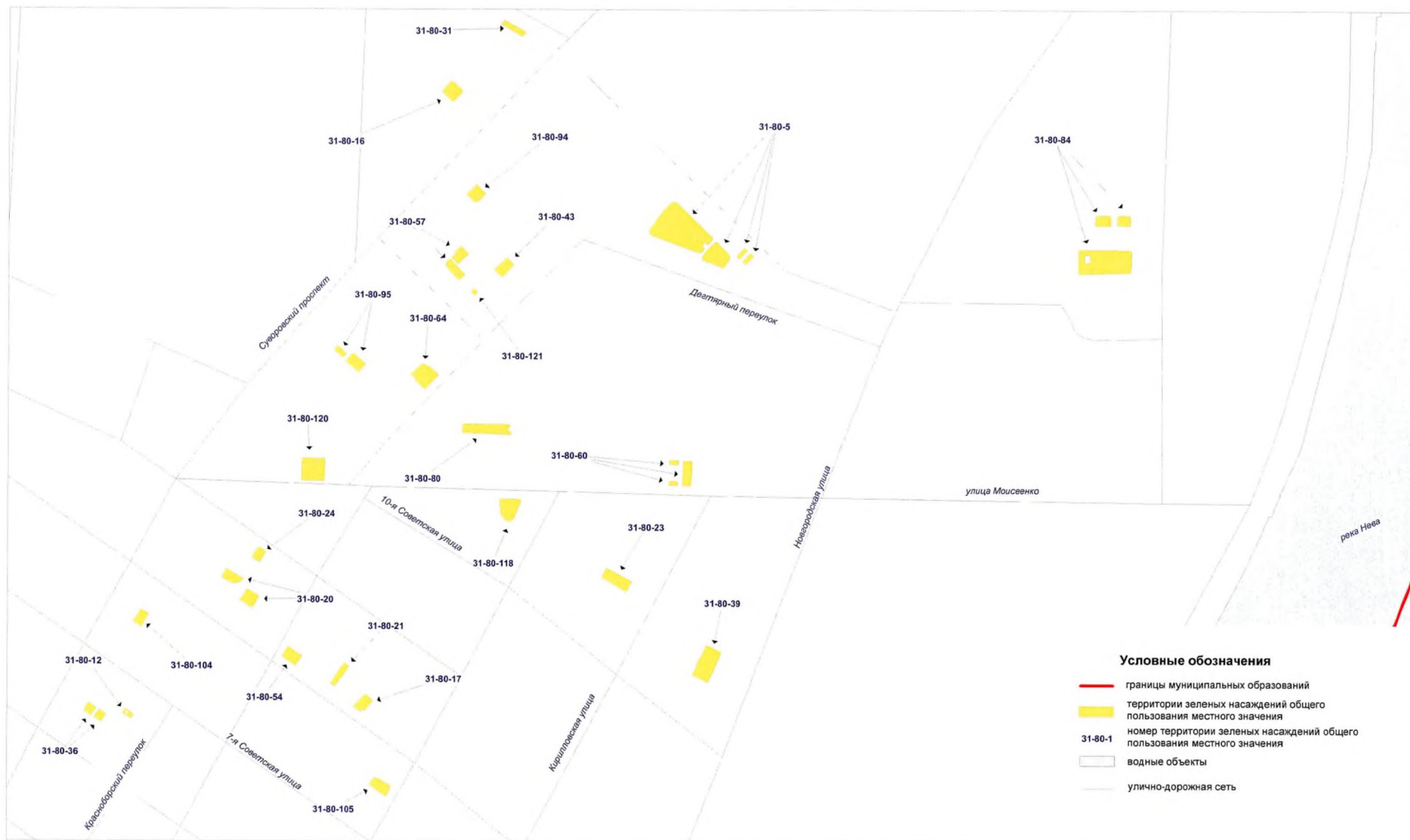

Территории зеленых насаждений общего пользования местного значения в границах Центрального района Санкт-Петербурга
(муниципальный округ Смольнинское, фрагмент 3)

Схема 80-3

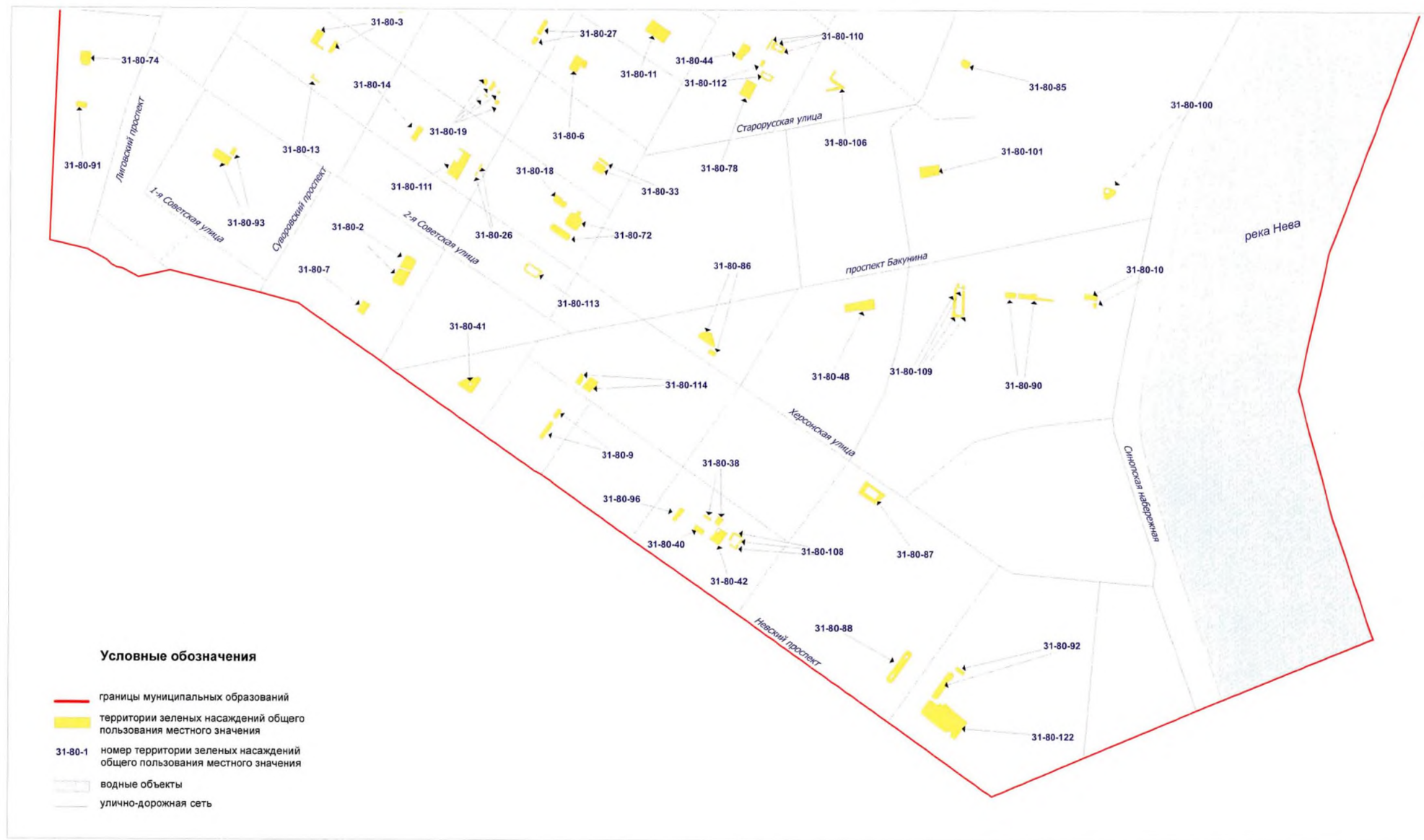

**Территории зеленых насаждений общего пользования местного значения
в границах Центрального района Санкт-Петербурга
(муниципальный округ Смольнинское, фрагмент 4)**

Схема 80-4



**Территории зеленых насаждений общего пользования местного значения в границах Центрального района Санкт-Петербурга
(муниципальный округ Лиговка-Ямская)**

Схема 81



**Территории зеленых насаждений общего пользования местного значения
в границах Центрального района Санкт-Петербурга
(муниципальный округ Владимирский округ)**

Схема 82

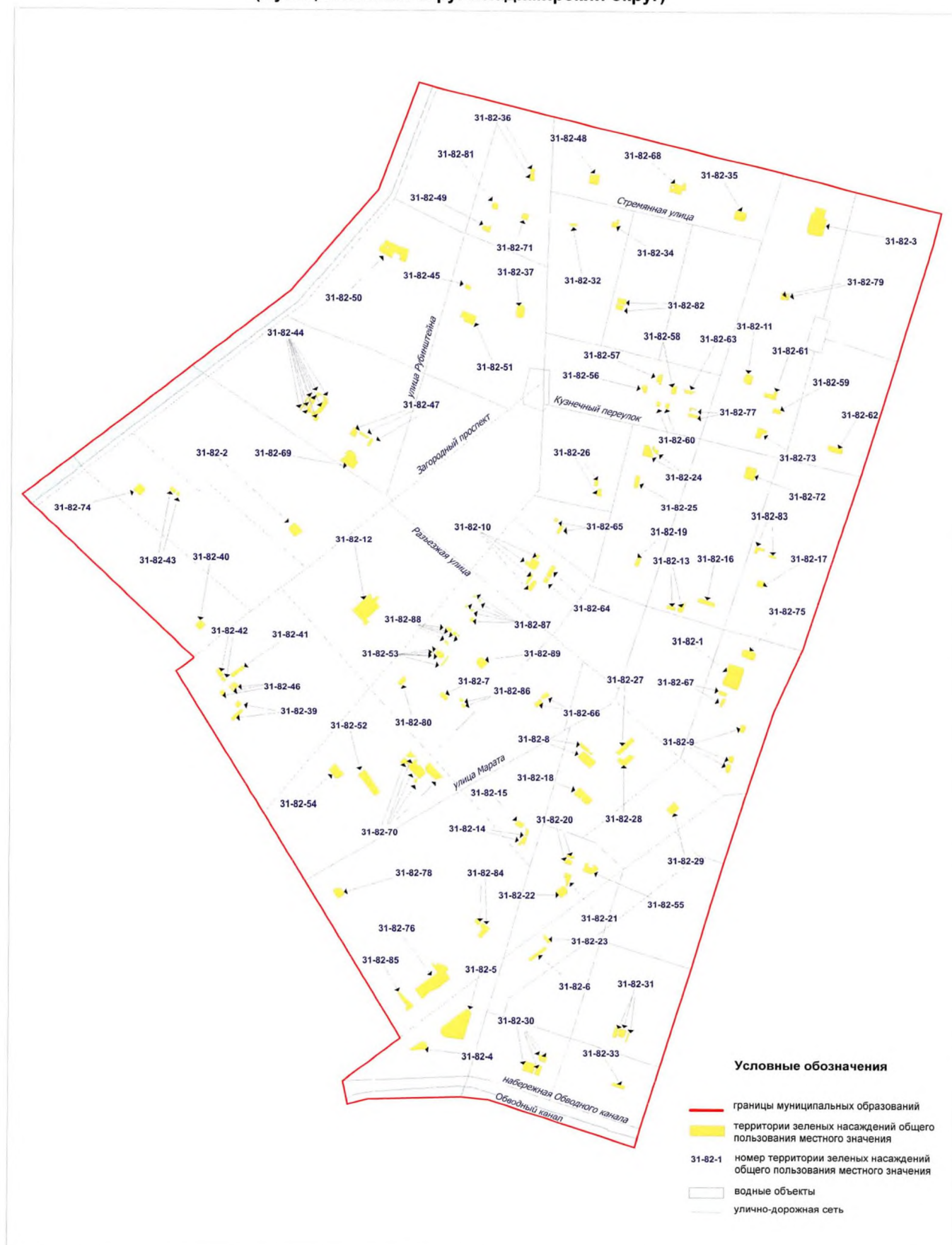

**Территории зеленых насаждений общего пользования местного значения в границах Курортного района Санкт-Петербурга
(город Зеленогорск)**

Схема 101

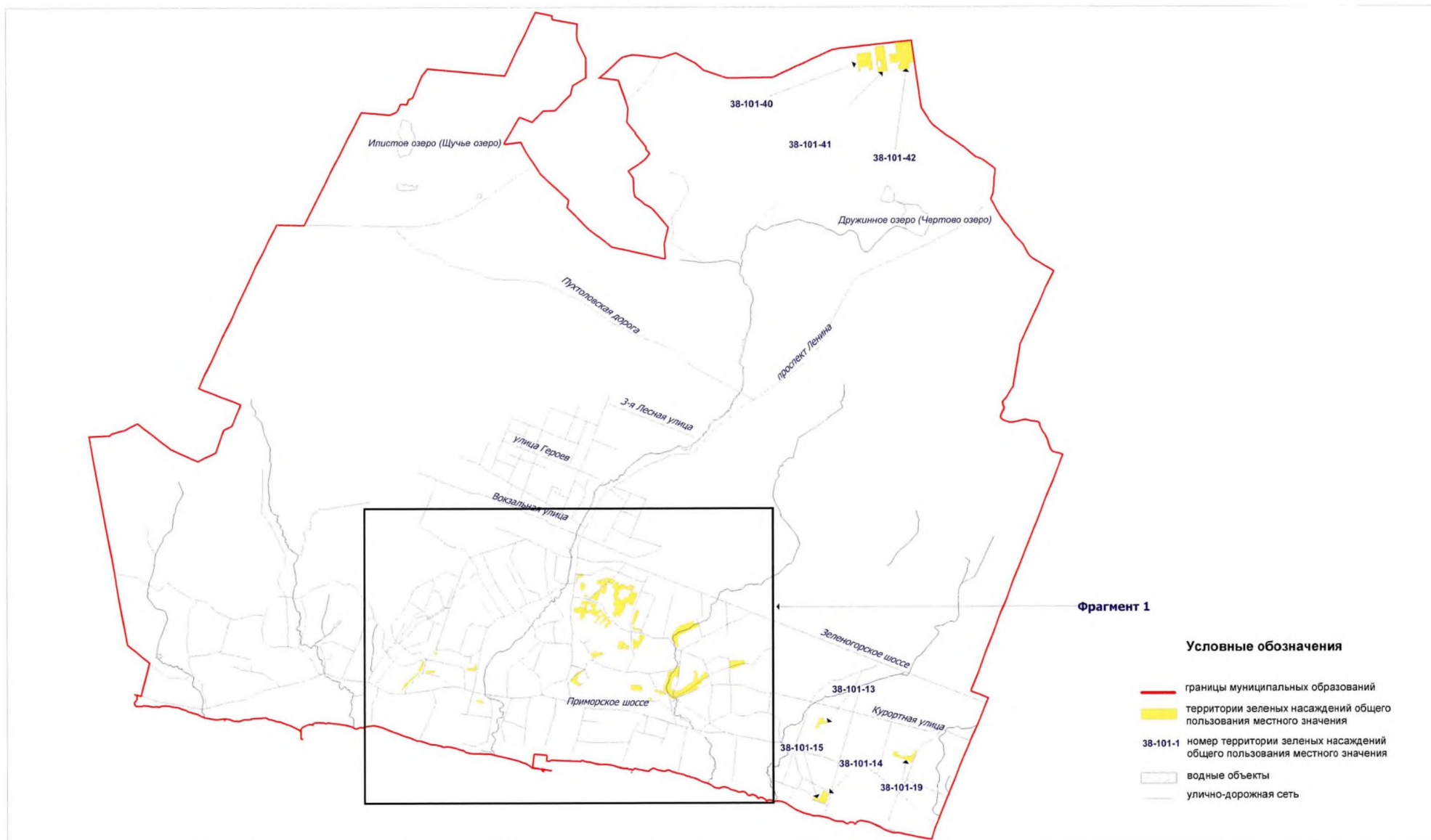

Территории зеленых насаждений общего пользования местного значения в границах Курортного района Санкт-Петербурга
(город Зеленогорск, фрагмент 1)

Схема 101-1



Территории зеленых насаждений общего пользования местного значения в границах Кронштадтского района Санкт-Петербурга
(город Кронштадт)

Схема 103



Территории зеленых насаждений общего пользования местного значения в границах Кронштадтского района Санкт-Петербурга
(город Кронштадт, фрагмент 1)

Схема 103-1



Территории зеленых насаждений общего пользования местного значения в границах Кронштадтского района Санкт-Петербурга
(город Кронштадт, фрагмент 2)

Схема 103-2



Территории зеленых насаждений общего пользования местного значения в границах Петродворцового района Санкт-Петербурга
(город Ломоносов)

Схема 104

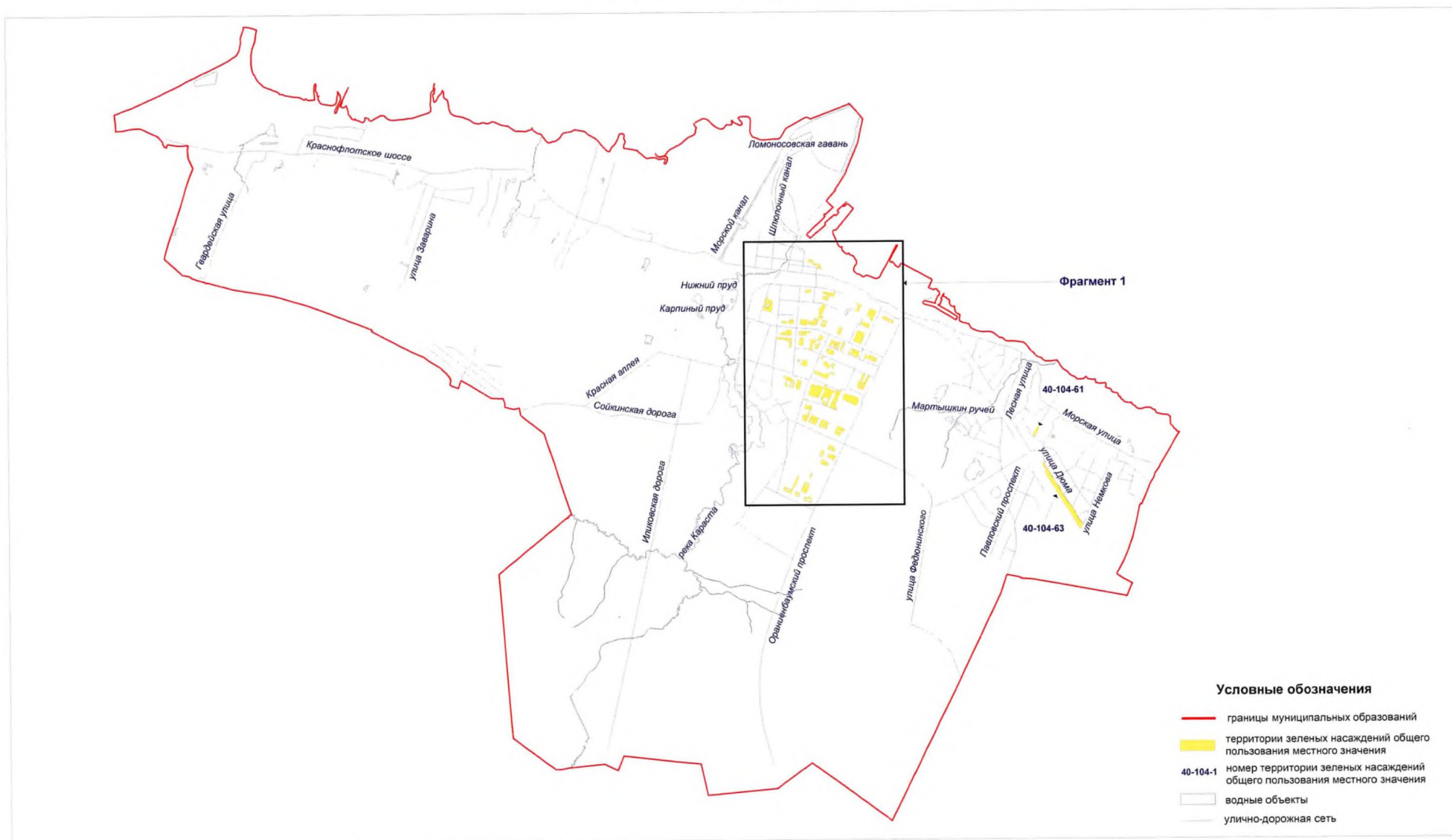

**Территории зеленых насаждений общего пользования местного значения
в границах Петродворцового района Санкт-Петербурга
(город Ломоносов, фрагмент 1)**

Схема 104-1



Условные обозначения

- границы муниципальных образований
- территории зеленых насаждений общего пользования местного значения
- водные объекты
- 40-104-1 номер территории зеленых насаждений общего пользования местного значения
- улично-дорожная сеть

Территории зеленых насаждений общего пользования местного значения в границах Петродворцового района Санкт-Петербурга
(город Петергоф)

Схема 106



Территории зеленых насаждений общего пользования местного значения в границах Петродворцового района Санкт-Петербурга
(город Петергоф, фрагмент 1)

Схема 106-1

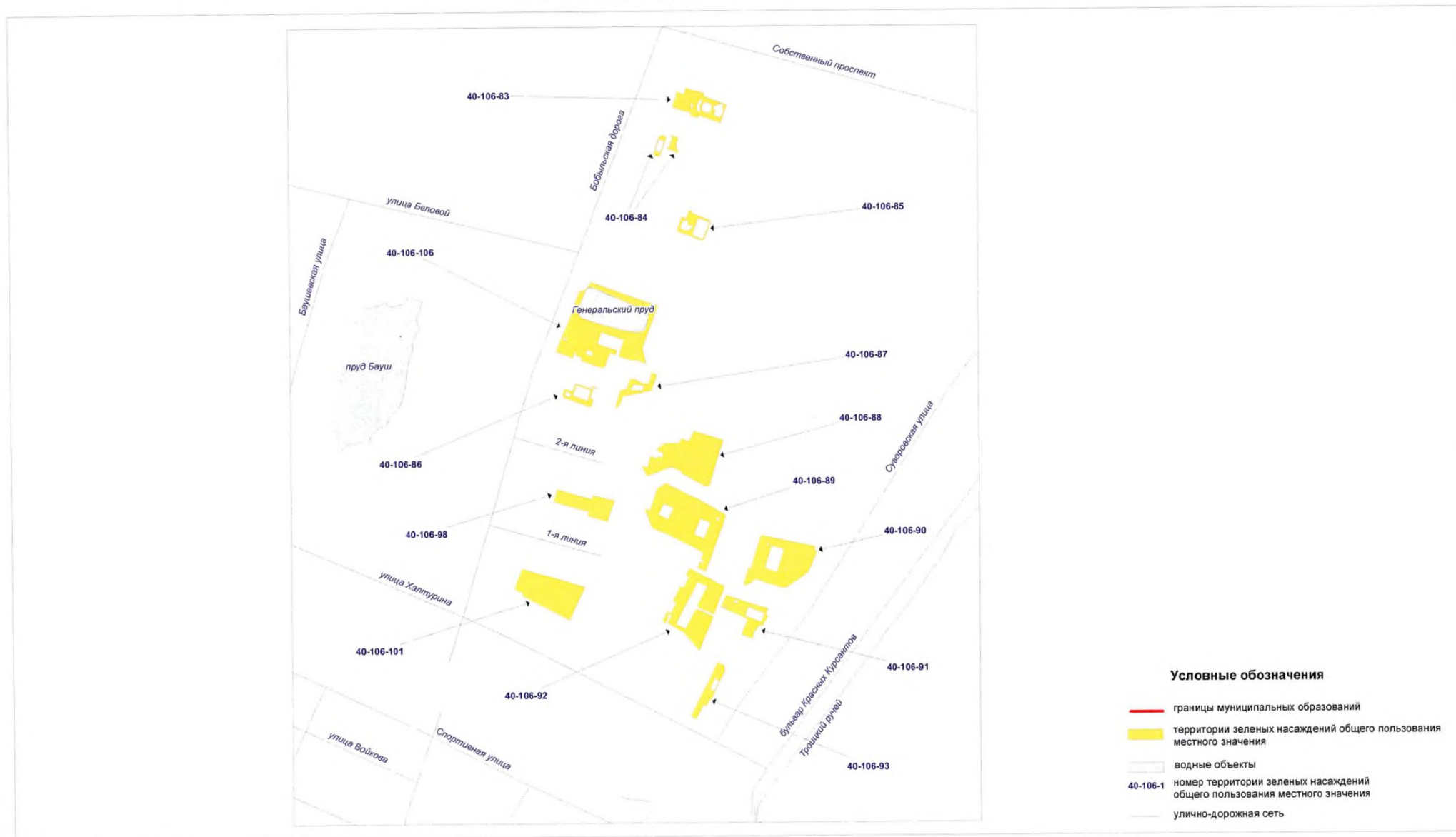

Территории зеленых насаждений общего пользования местного значения в границах Петродворцового района Санкт-Петербурга
(город Петергоф, фрагмент 2)

Схема 106-2



Условные обозначения

- границы муниципальных образований
- территории зеленых насаждений общего пользования местного значения
- водные объекты
- 40-106-1 номер территории зеленых насаждений общего пользования местного значения
- улично-дорожная сеть

Территории зеленых насаждений общего пользования местного значения в границах Петродворцового района Санкт-Петербурга
(город Петергоф, фрагмент 3)

Схема 106-3

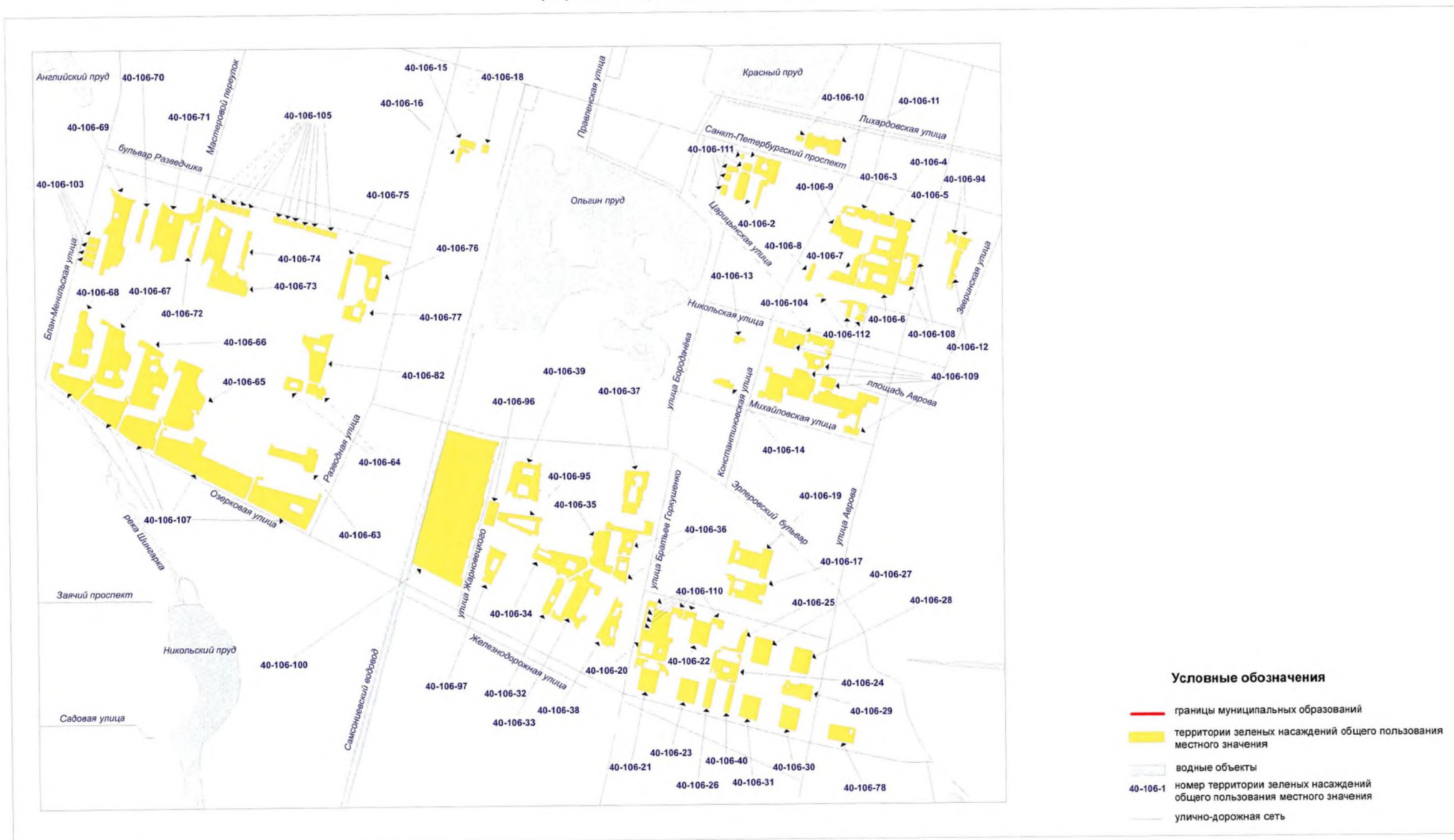

**Территории зеленых насаждений общего пользования местного значения в границах Пушкинского района Санкт-Петербурга
(город Пушкин)**

Схема 107

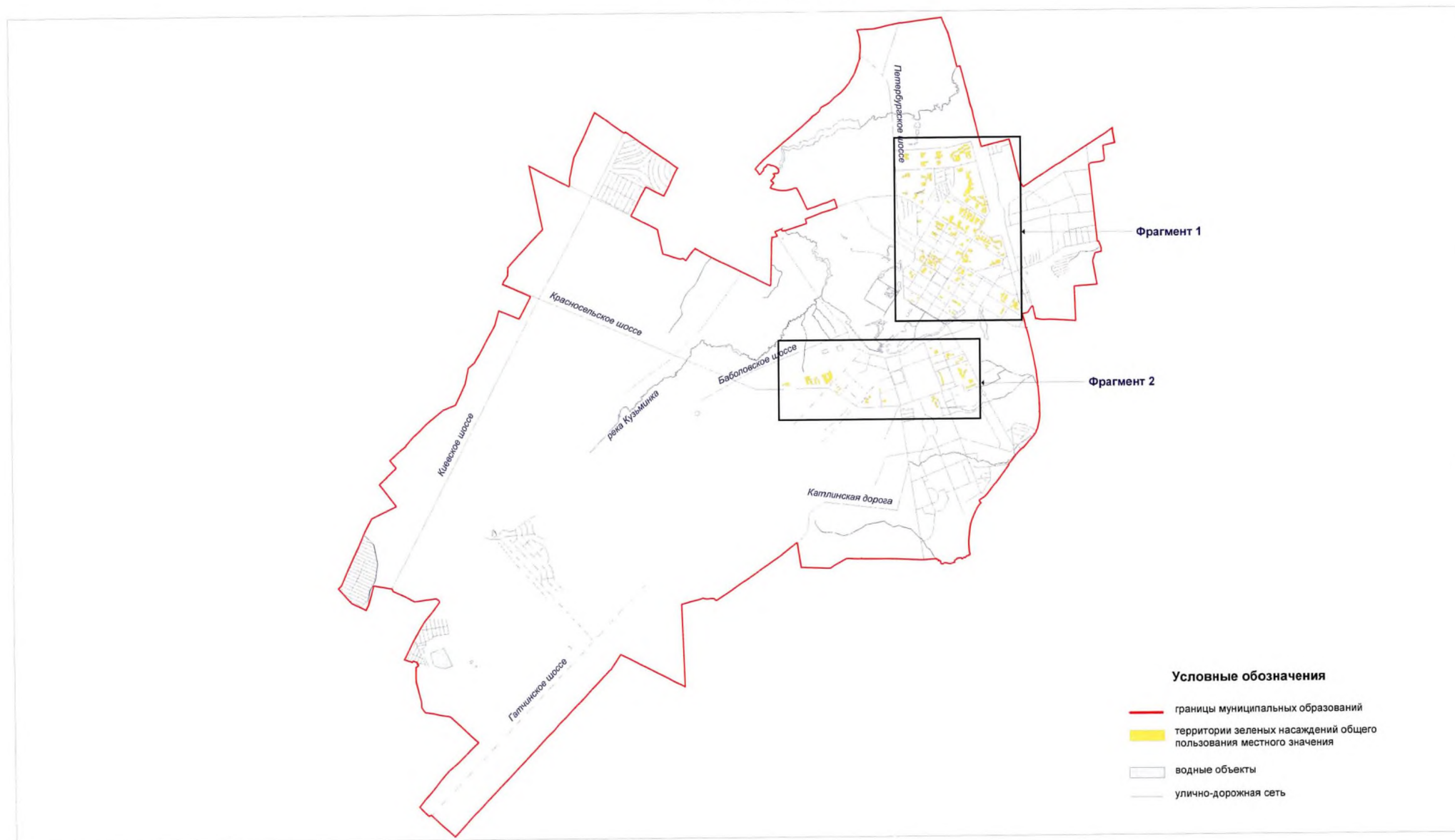

**Территории зеленых насаждений общего пользования местного значения
в границах Пушкинского района Санкт-Петербурга
(город Пушкин, фрагмент 1)**

Схема 107-1

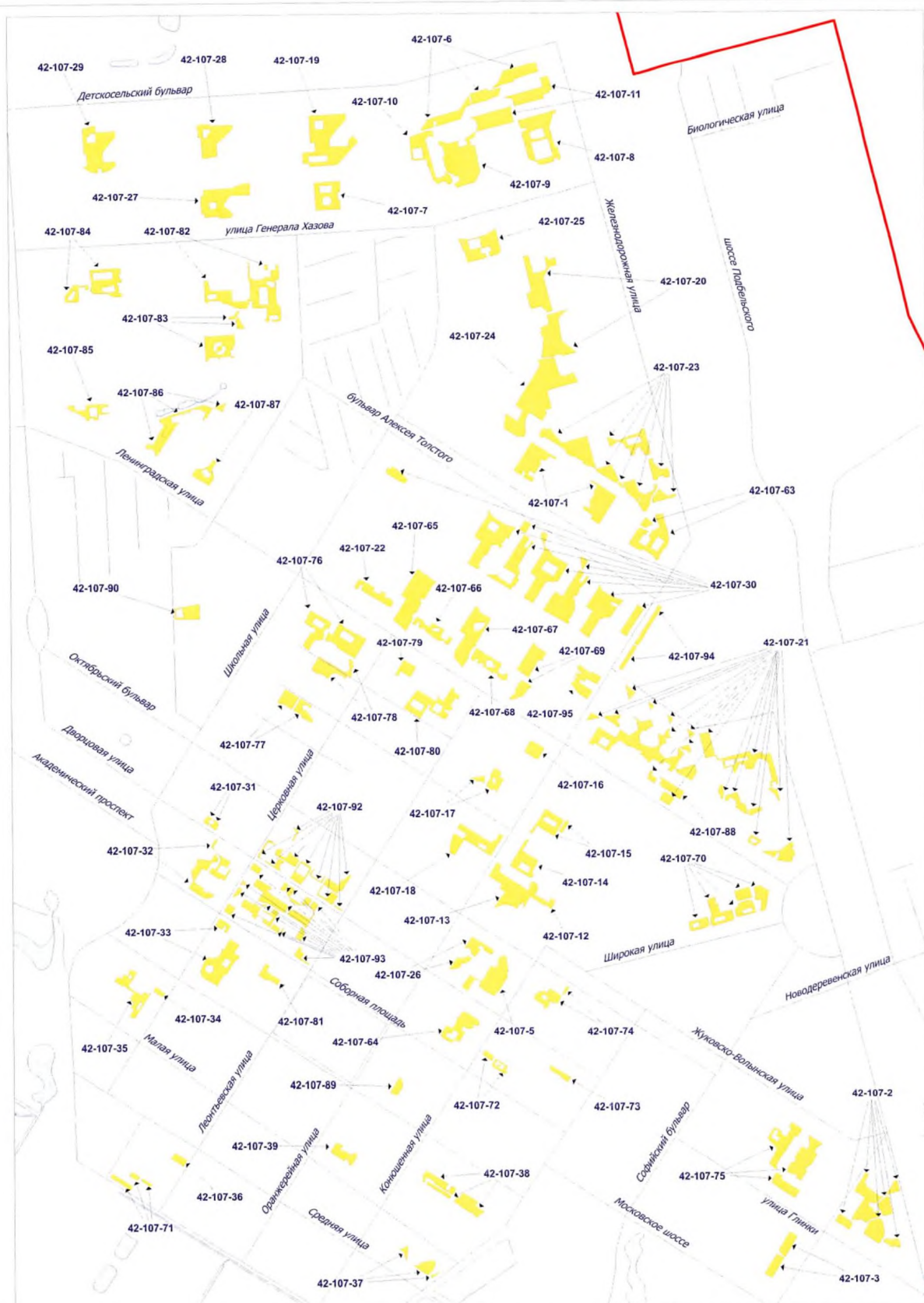

Условные обозначения

- границы муниципальных образований
- территории зеленых насаждений общего пользования местного значения
- водные объекты
- 42-107-1 номер территории зеленых насаждений общего пользования местного значения
- улично-дорожная сеть

Территории зеленых насаждений общего пользования местного значения в границах Пушкинского района Санкт-Петербурга
(город Пушкин, фрагмент 2)

Схема 107-2



**Территории зеленых насаждений общего пользования местного значения
в границах Курортного района Санкт-Петербурга
(город Сестрорецк)**

Схема 108

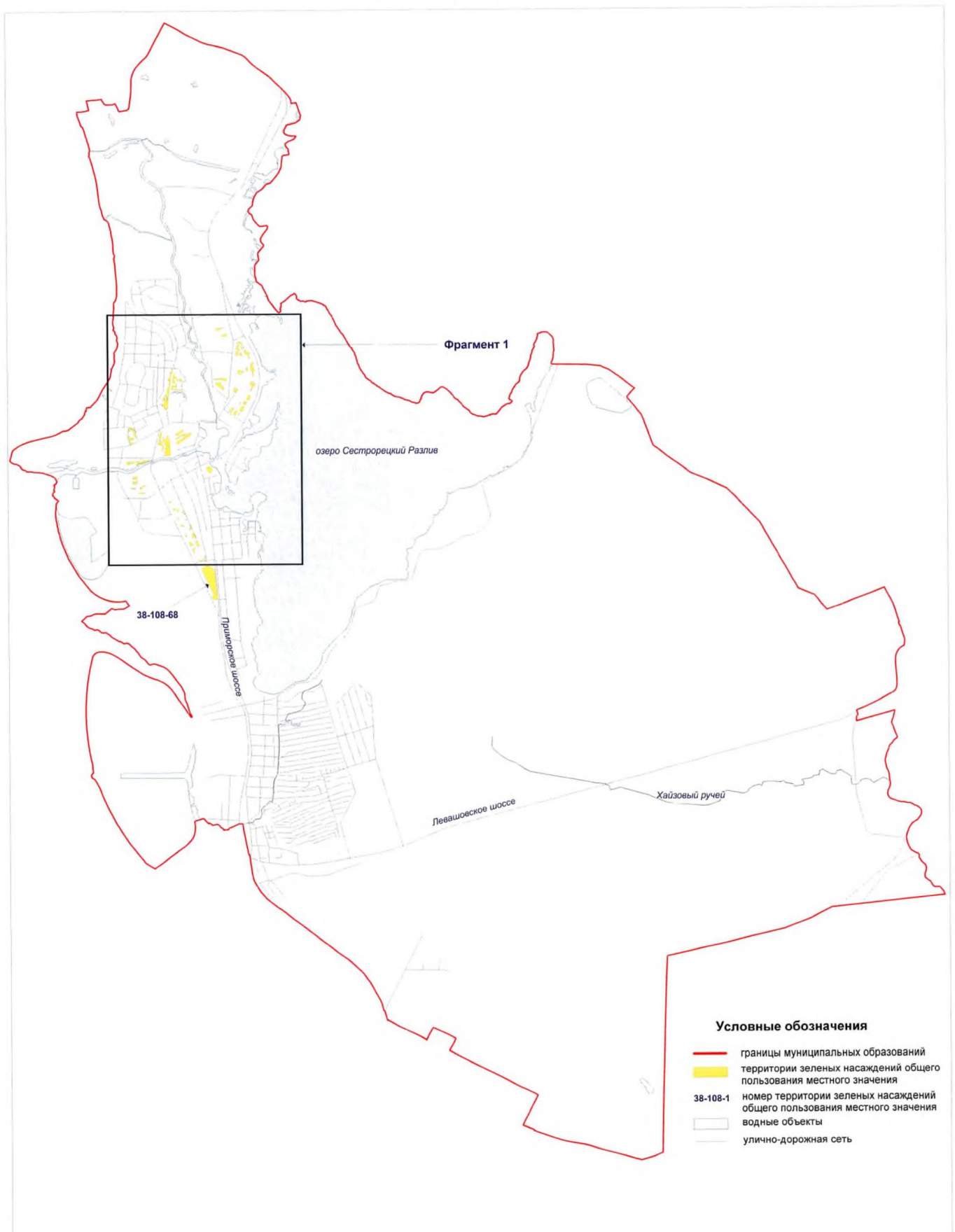

**Территории зеленых насаждений общего пользования местного значения
в границах Курортного района Санкт-Петербурга
(город Сестрорецк, фрагмент 1)**

Схема 108-1

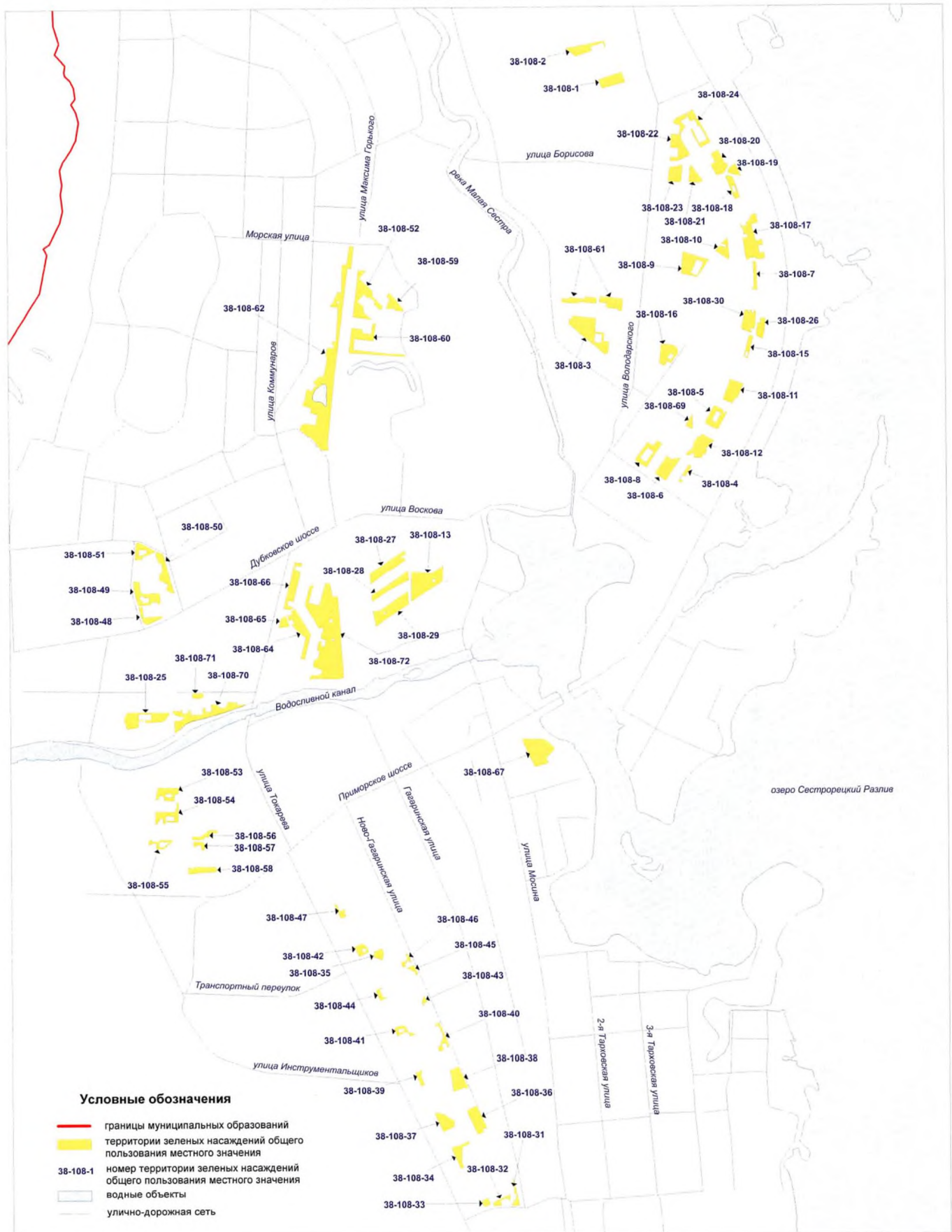

Территории зеленых насаждений общего пользования местного значения в границах Курортного района Санкт-Петербурга
(поселок Комарово)

Схема 111

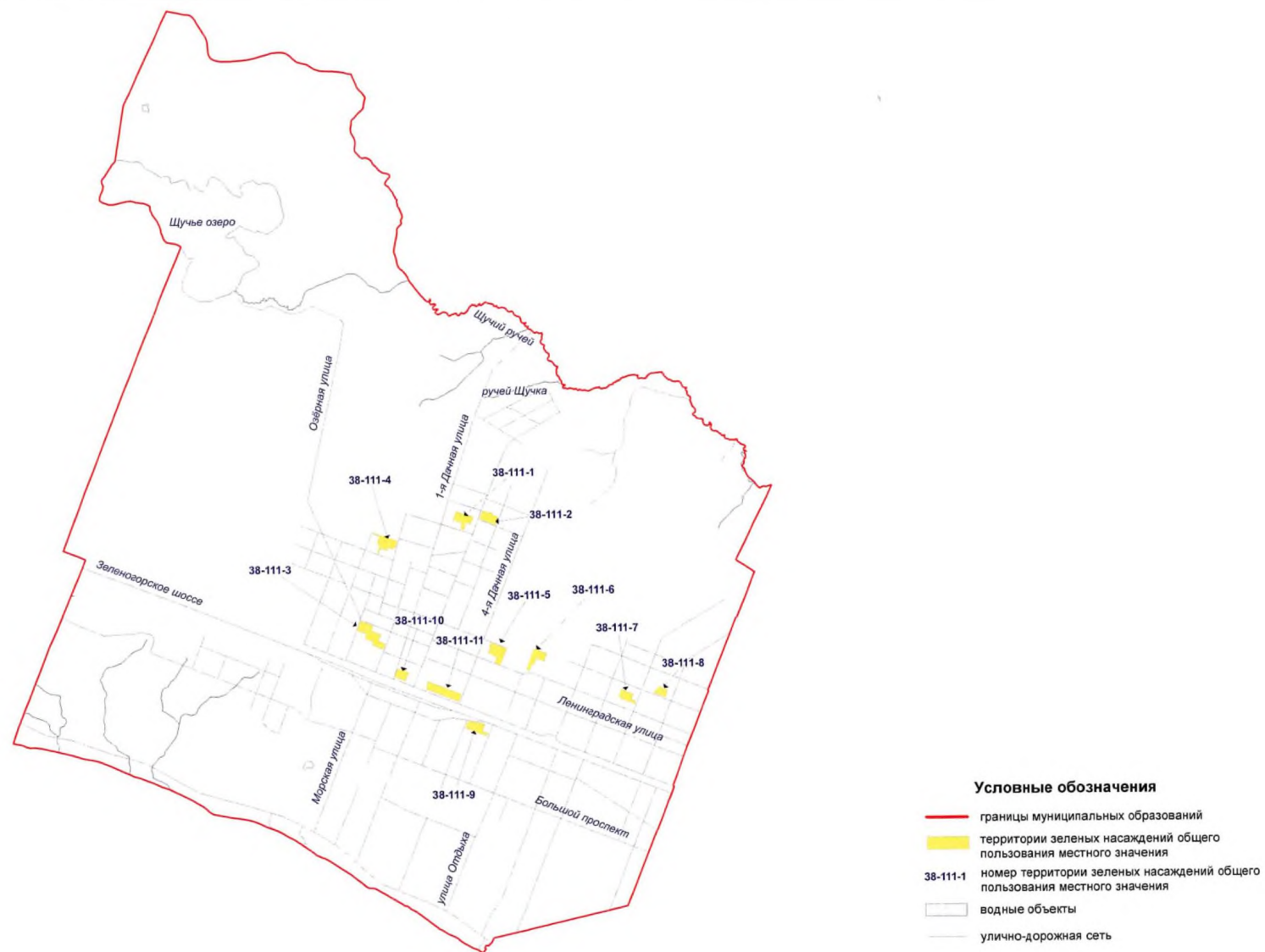

Территории зеленых насаждений общего пользования местного значения в границах Приморского района Санкт-Петербурга
(поселок Лисий Нос)

Схема 113

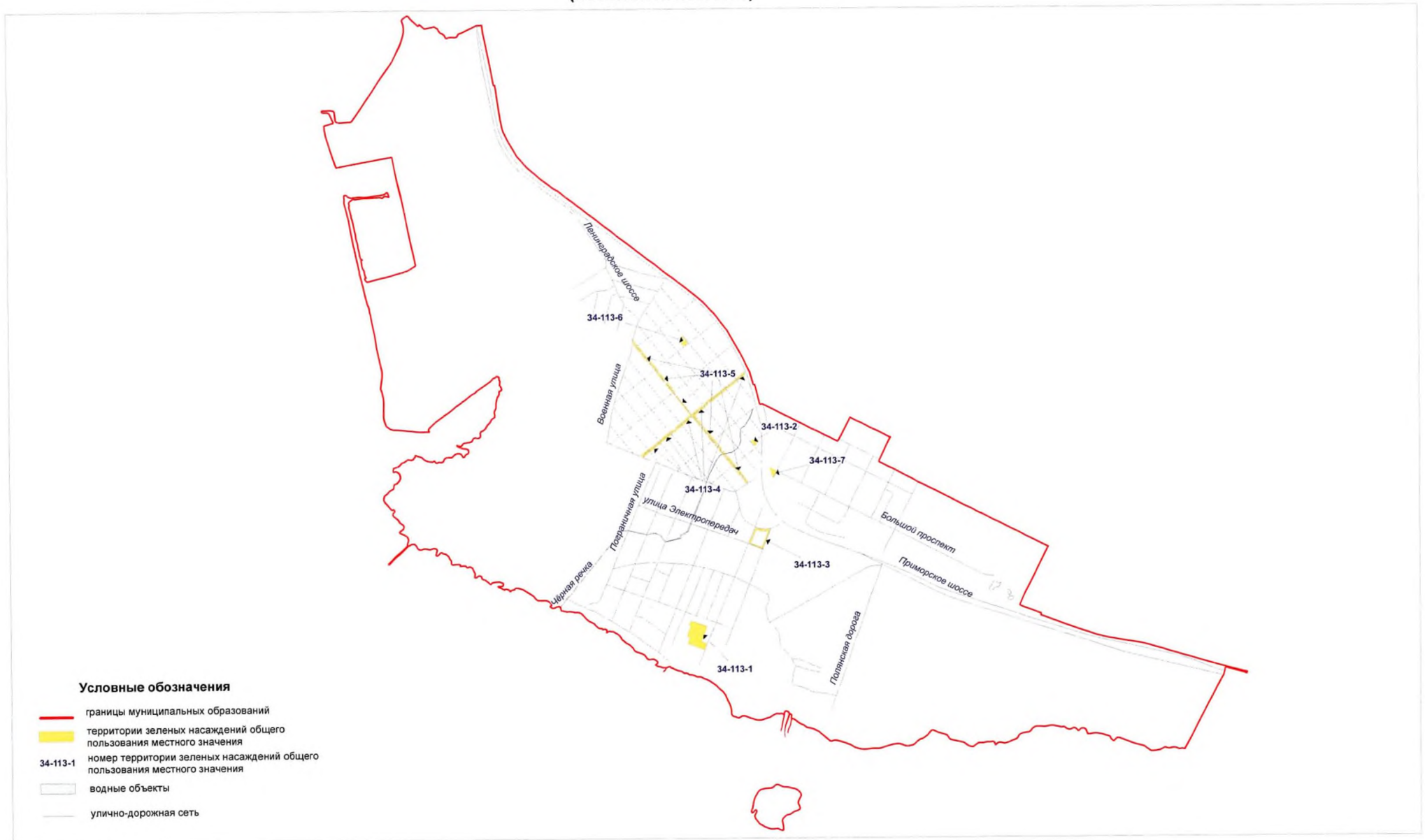

Территории зеленых насаждений общего пользования местного значения в границах Курортного района Санкт-Петербурга
(поселок Песочный)

Схема 118

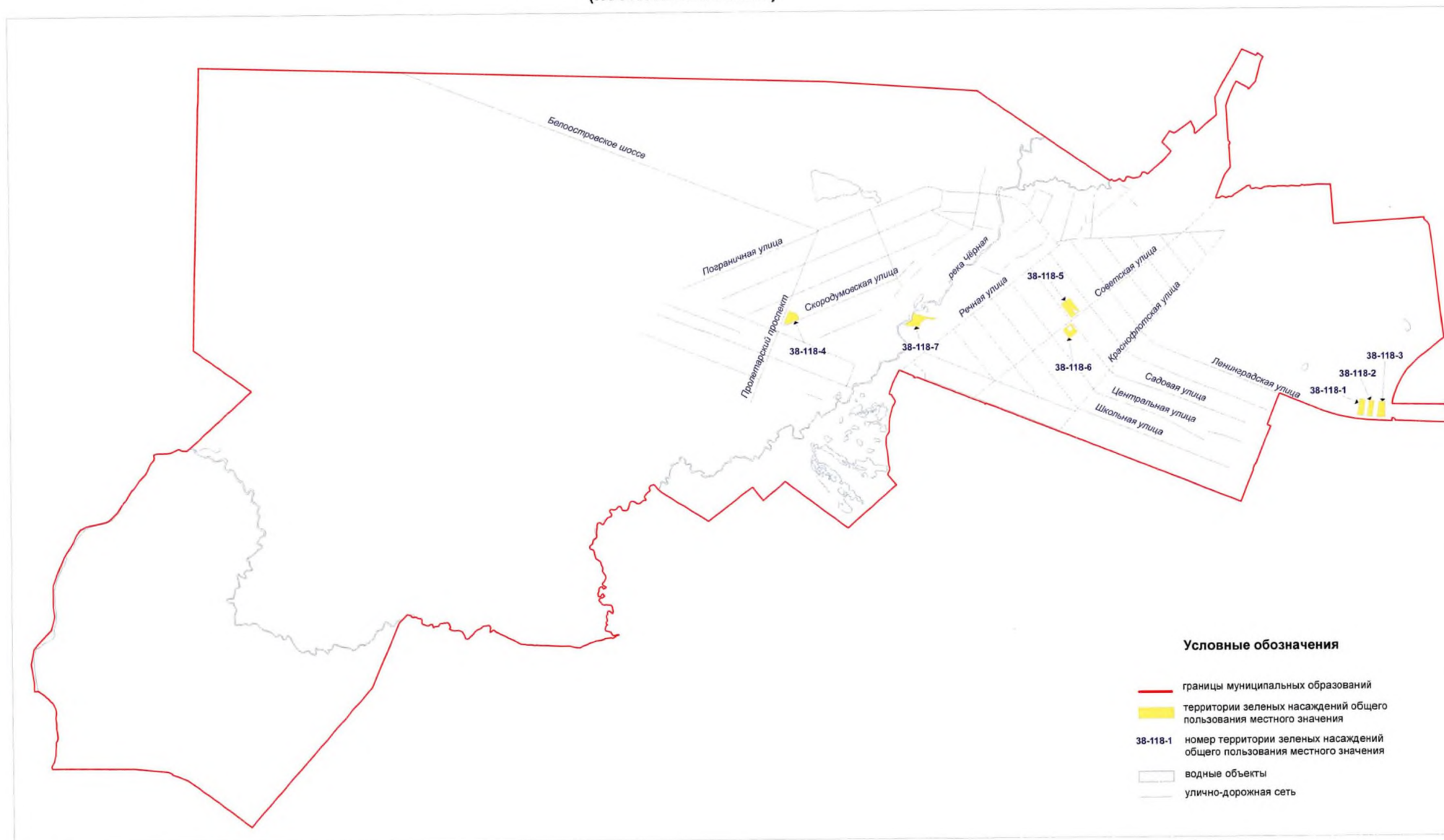

**Территории зеленых насаждений общего пользования местного значения в границах Колпинского района Санкт-Петербурга
(поселок Понтонный)**

Схема 119

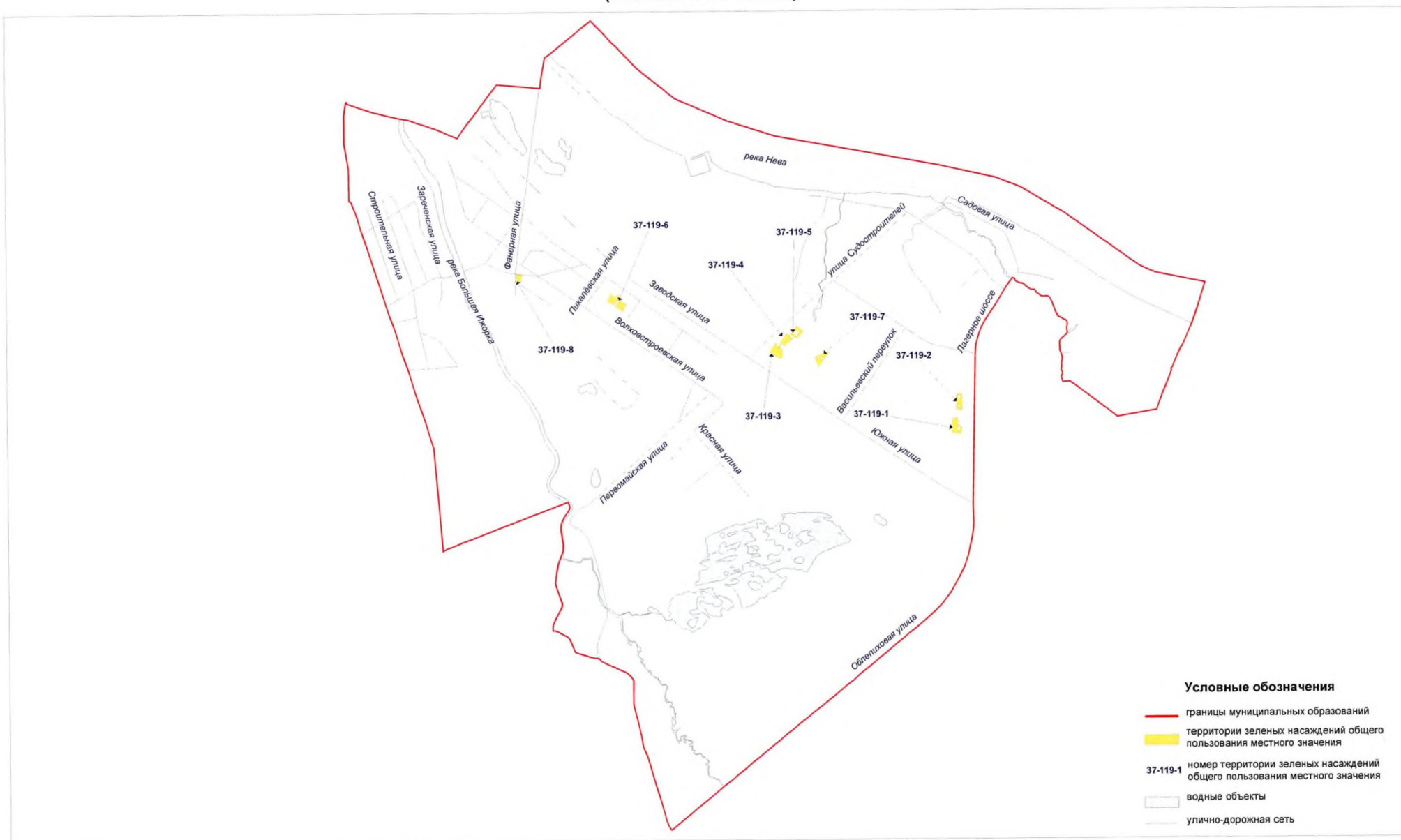

Территории зеленых насаждений общего пользования местного значения в границах Курортного района Санкт-Петербурга
(поселок Репино)

Схема 120

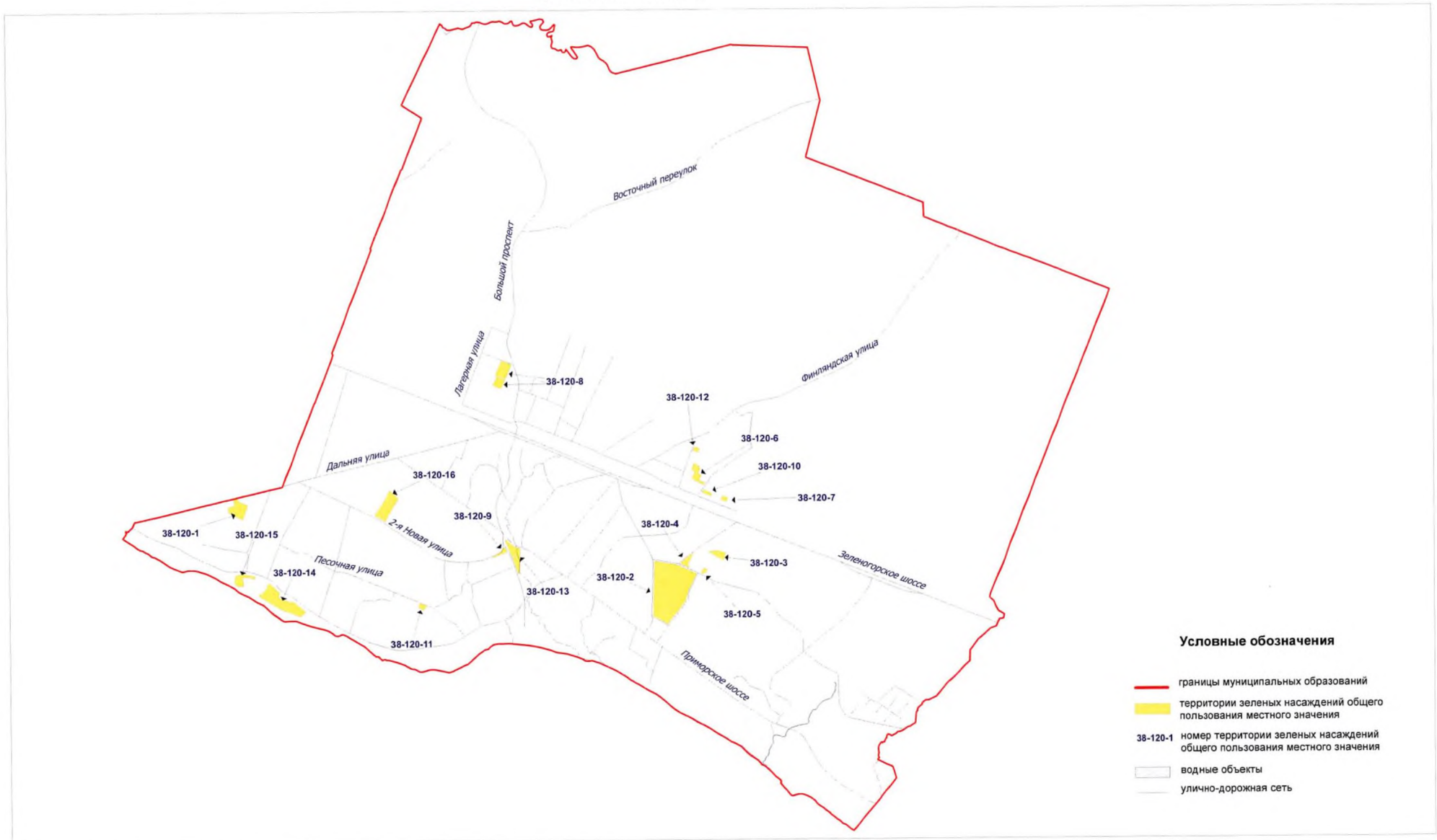

**Территории зеленых насаждений общего пользования местного значения в границах Колпинского района Санкт-Петербурга
(поселок Саперный)**

Схема 121

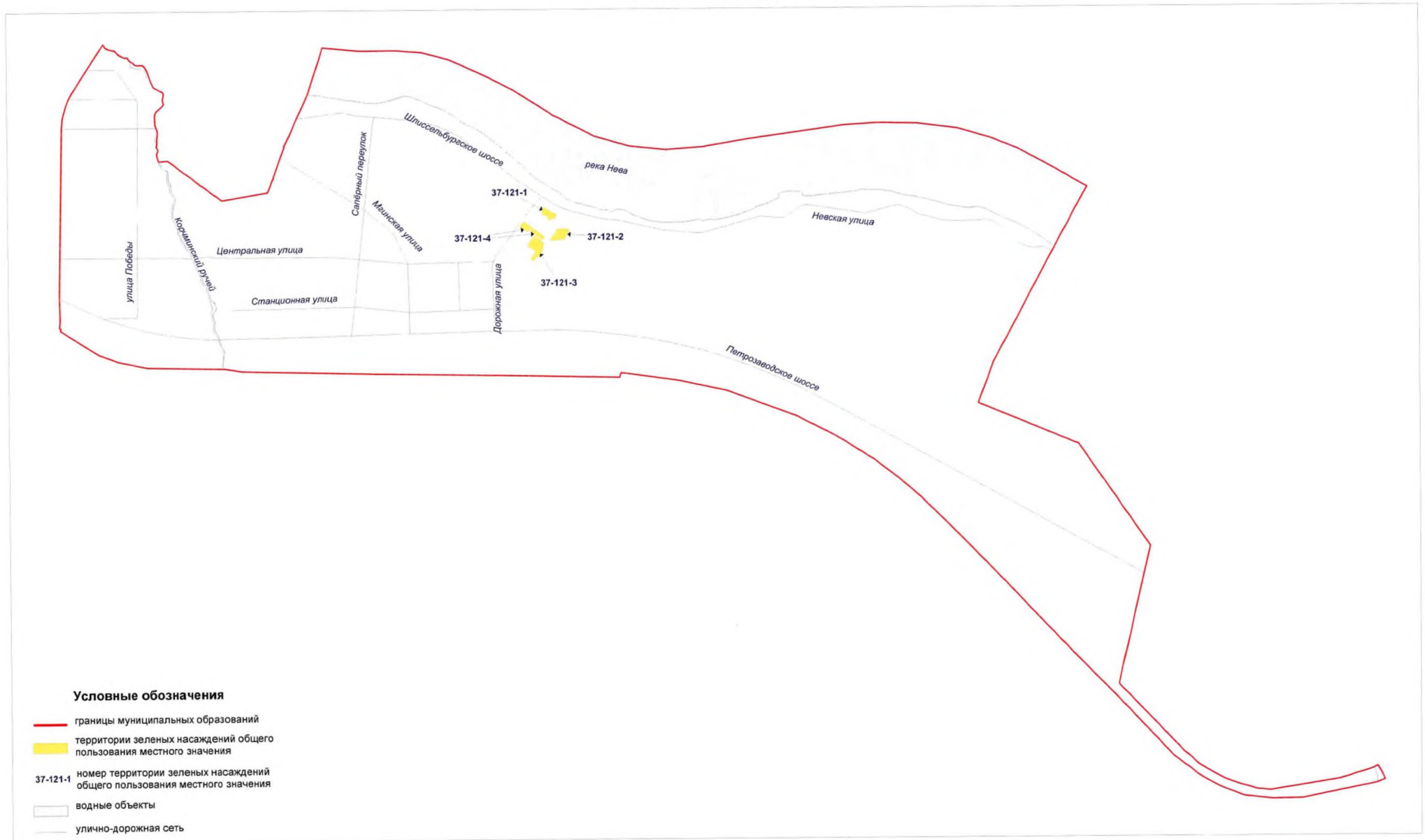

Территории зеленых насаждений общего пользования местного значения в границах Курортного района Санкт-Петербурга
(поселок Смолячково)

Схема 123

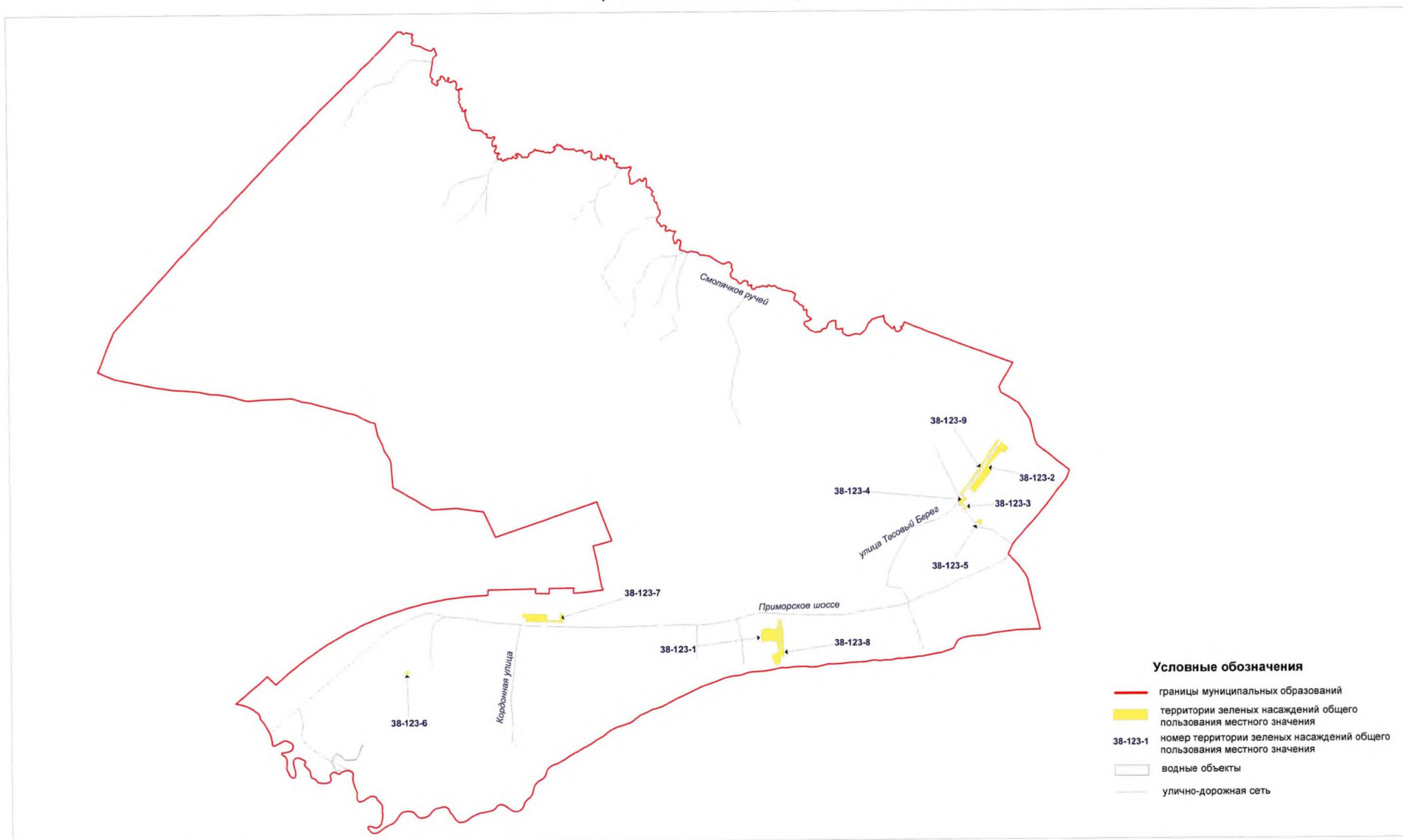

**Территории зеленых насаждений общего пользования местного значения
в границах Курортного района Санкт-Петербурга
(поселок Солнечное)**

Схема 124

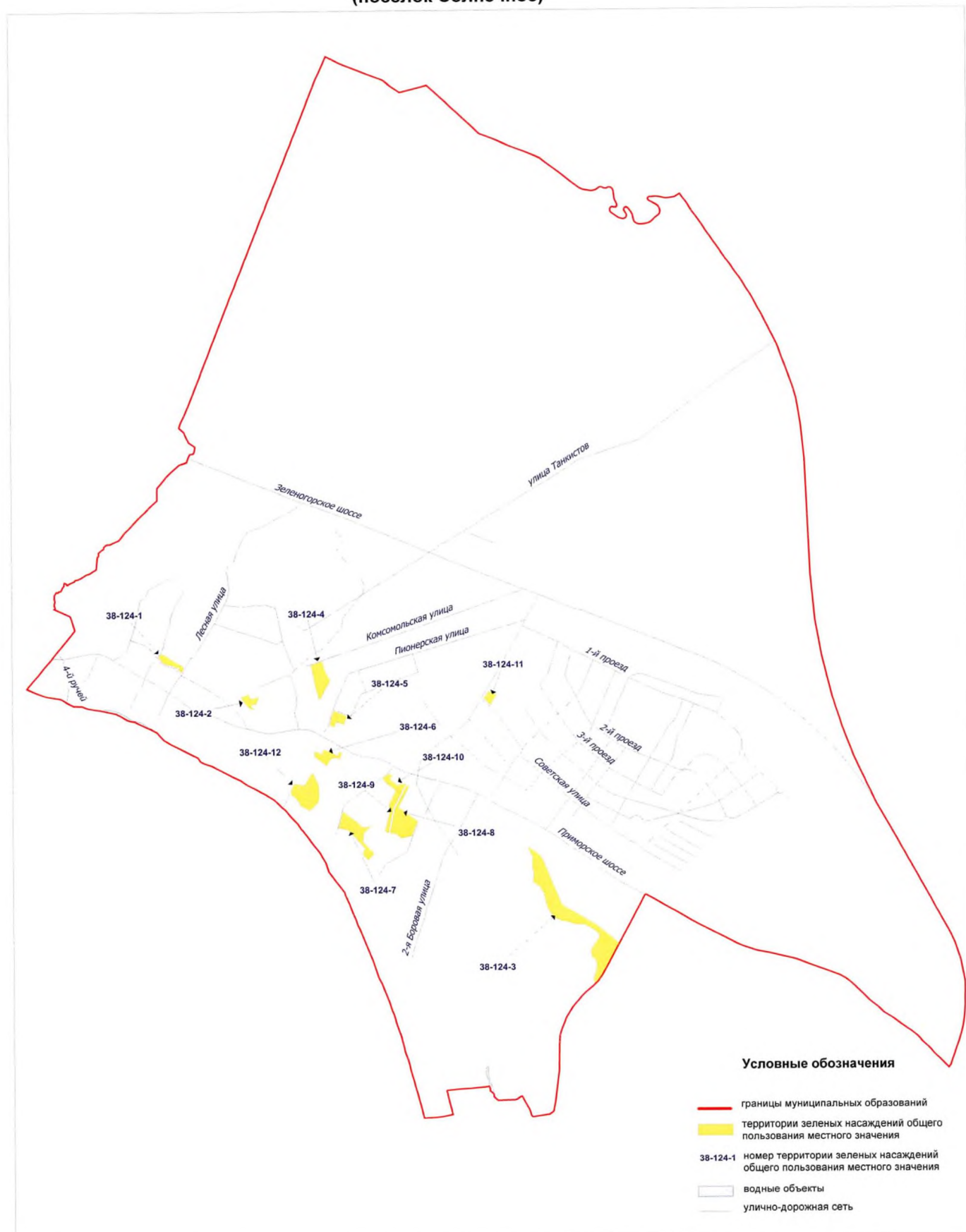

**Территории зеленых насаждений общего пользования местного значения в границах Курортного района Санкт-Петербурга
(поселок Ушково)**

Схема 128



**Территории зеленых насаждений общего пользования местного значения в границах Пушкинского района Санкт-Петербурга
(поселок Шушары)**

Схема 129



Территории зеленых насаждений общего пользования местного значения в границах Пушкинского района Санкт-Петербурга
(поселок Шушары, фрагмент 1)

Схема 129-1

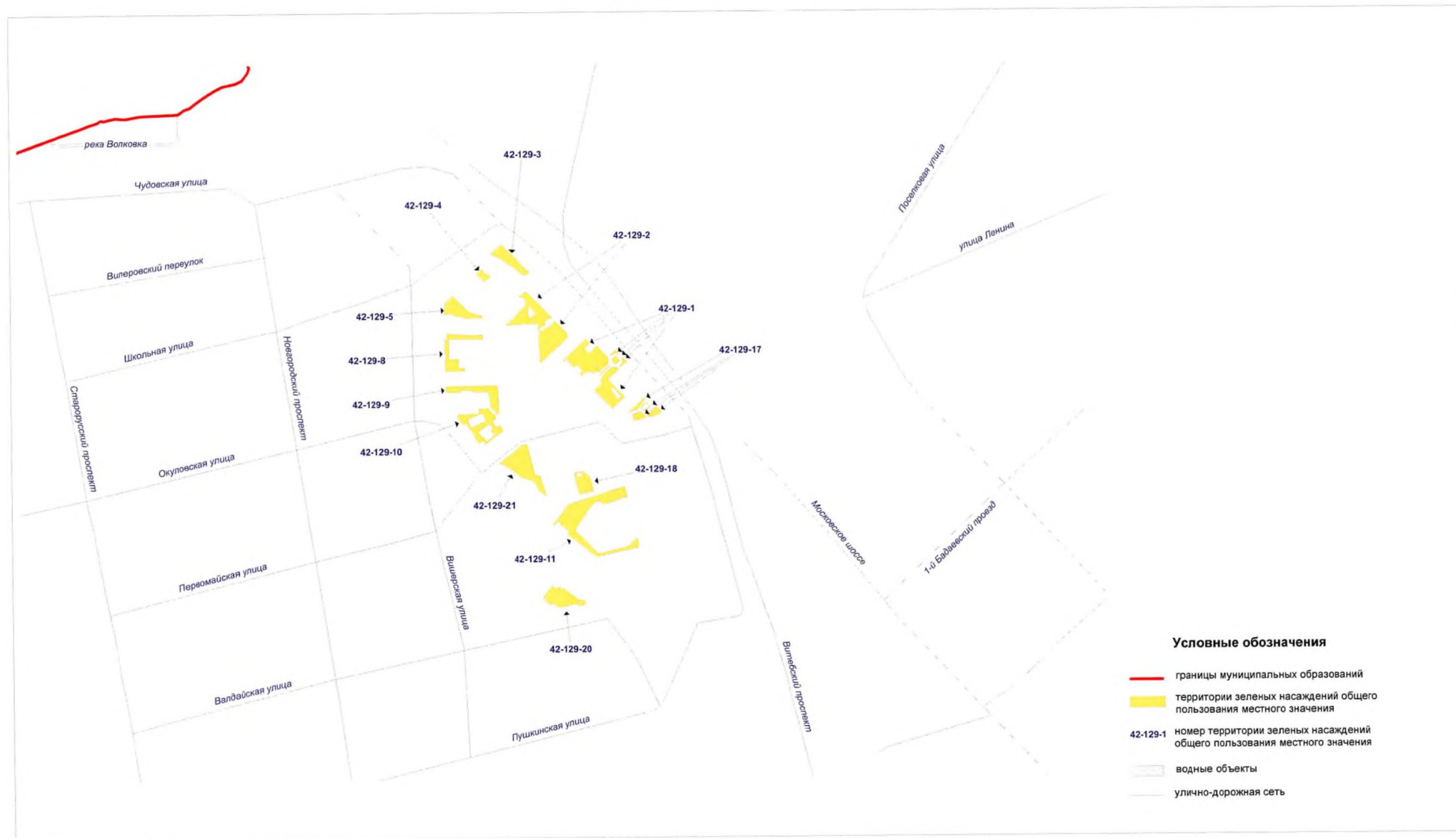

Территории зеленых насаждений общего пользования местного значения в границах Пушкинского района Санкт-Петербурга
(поселок Шушары, фрагмент 2)

Схема 129-2



**Территории зеленых насаждений общего пользования местного значения
в границах Пушкинского района Санкт-Петербурга
(поселок Шушары, фрагмент 3)**

Схема 129-3

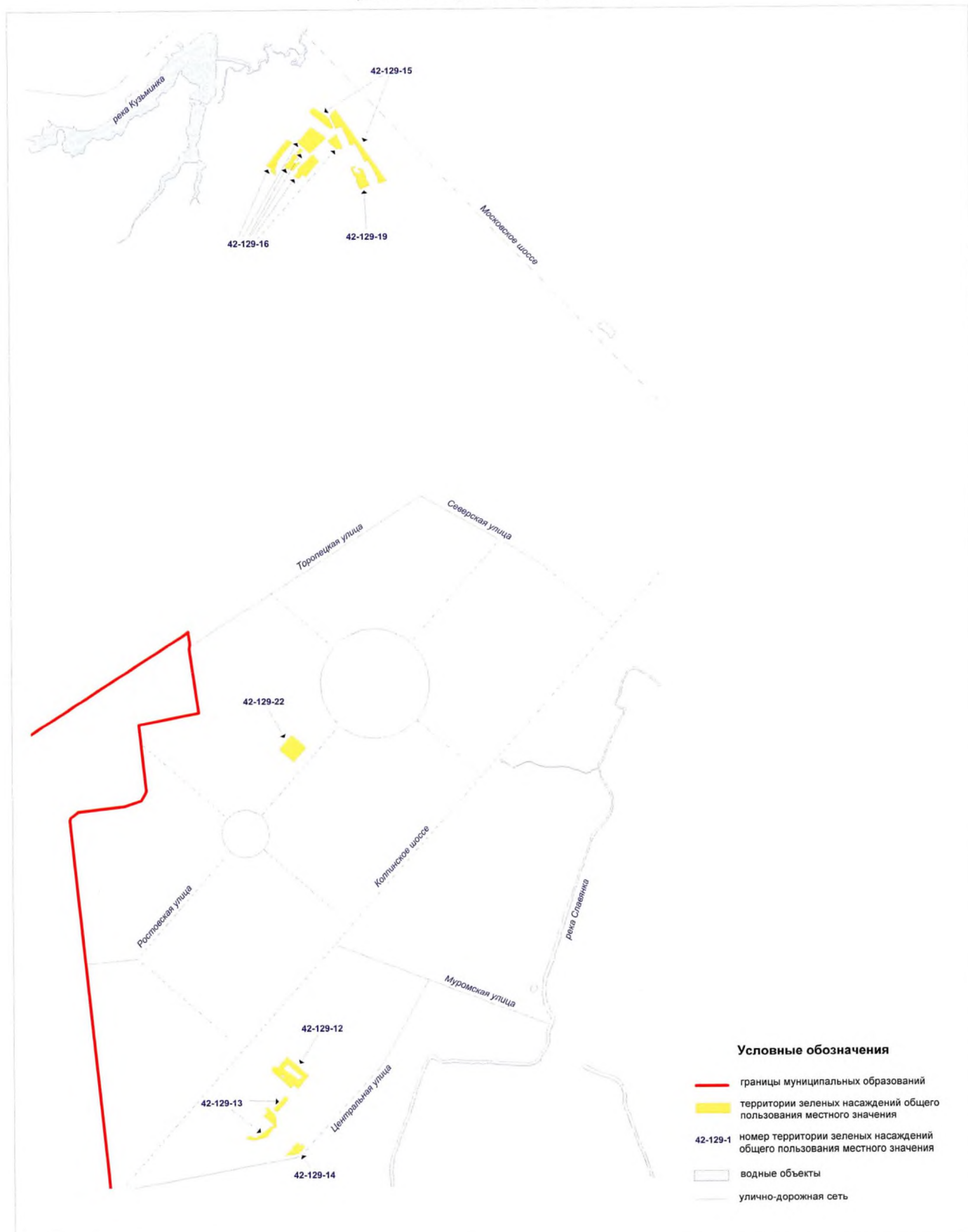

Территории зеленых насаждений общего пользования резерва озеленения в границах Кировского района Санкт-Петербурга
(муниципальный округ Нарвский округ)

Схема РО-29



**Территории зеленых насаждений общего пользования резерва озеленения
в границах Красногвардейского района Санкт-Петербурга
(муниципальный округ Ржевка)**

Схема РО-36

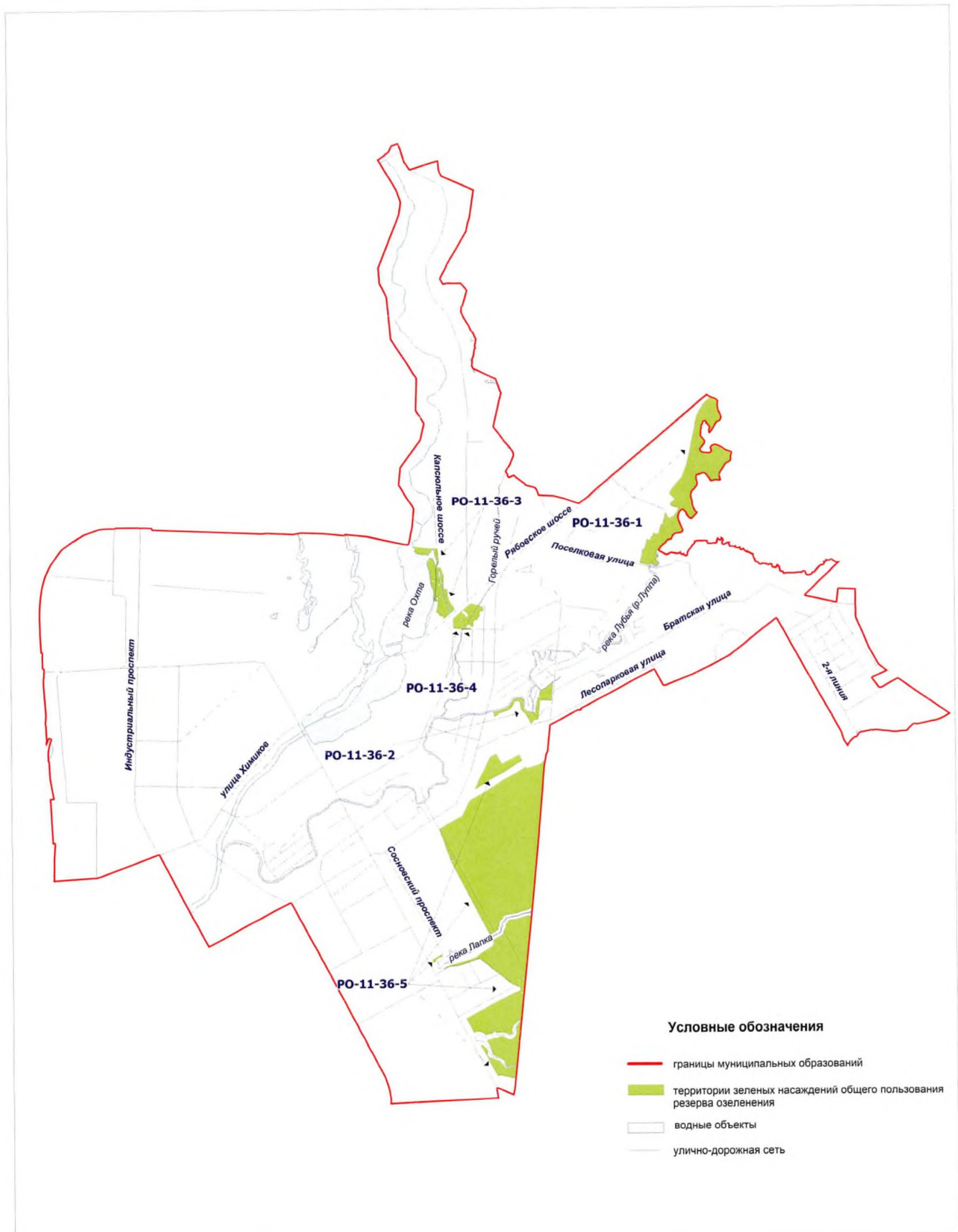

**Территории зеленых насаждений общего пользования резерва озеленения в границах Красносельского района Санкт-Петербурга
(муниципальный округ Константиновское)**

Схема РО-41



**Территории зеленых насаждений общего пользования резерва озеленения
в границах Московского района Санкт-Петербурга
(муниципальный округ Гагаринское)**

Схема РО-45



**Территории зеленых насаждений общего пользования резерва озеленения в границах Невского района Санкт-Петербурга
(муниципальный округ Рыбацкое)**

Схема РО-52



Условные обозначения

- границы муниципальных образований
- территории зеленых насаждений общего пользования резерва озеленения
- водные объекты
- улично-дорожная сеть

Территории зеленых насаждений общего пользования резерва озеленения в границах Приморского района Санкт-Петербурга
(муниципальный округ Юнтолово)

Схема РО-69



Территории зеленых насаждений общего пользования резерва озеленения в границах Приморского района Санкт-Петербурга
(муниципальный округ Коломяги)

Схема РО-70



Территории зеленых насаждений общего пользования резерва озеленения в границах Курортного района Санкт-Петербурга
(город Зеленогорск)

Схема РО-101



Территории зеленых насаждений общего пользования резерва озеленения в границах Колпинского района Санкт-Петербурга
(город Колпино)

Схема РО-102

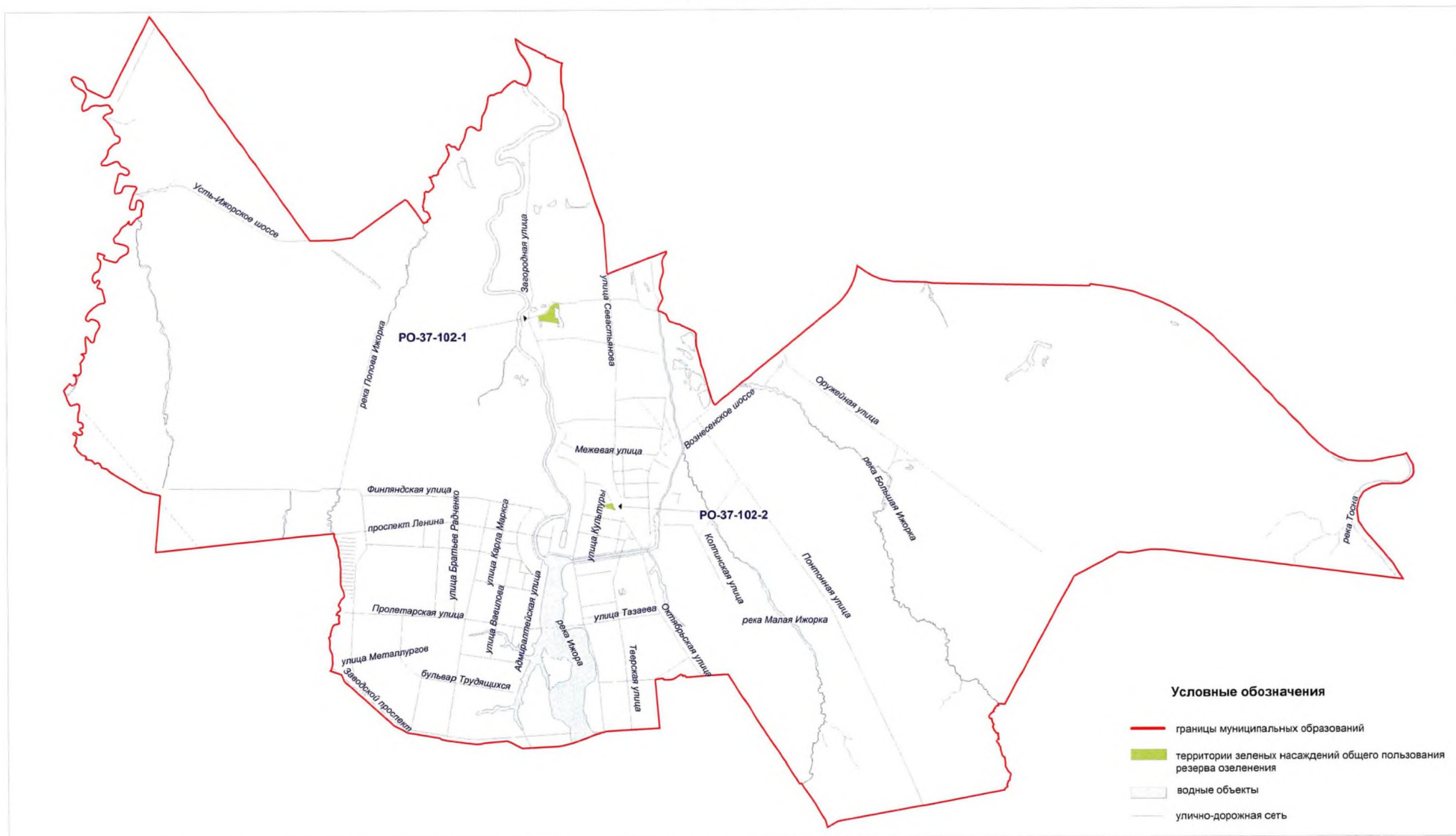

**Территории зеленых насаждений общего пользования резерва озеленения в границах Курортного района Санкт-Петербурга
(поселок Белоостров)**

Схема РО-110

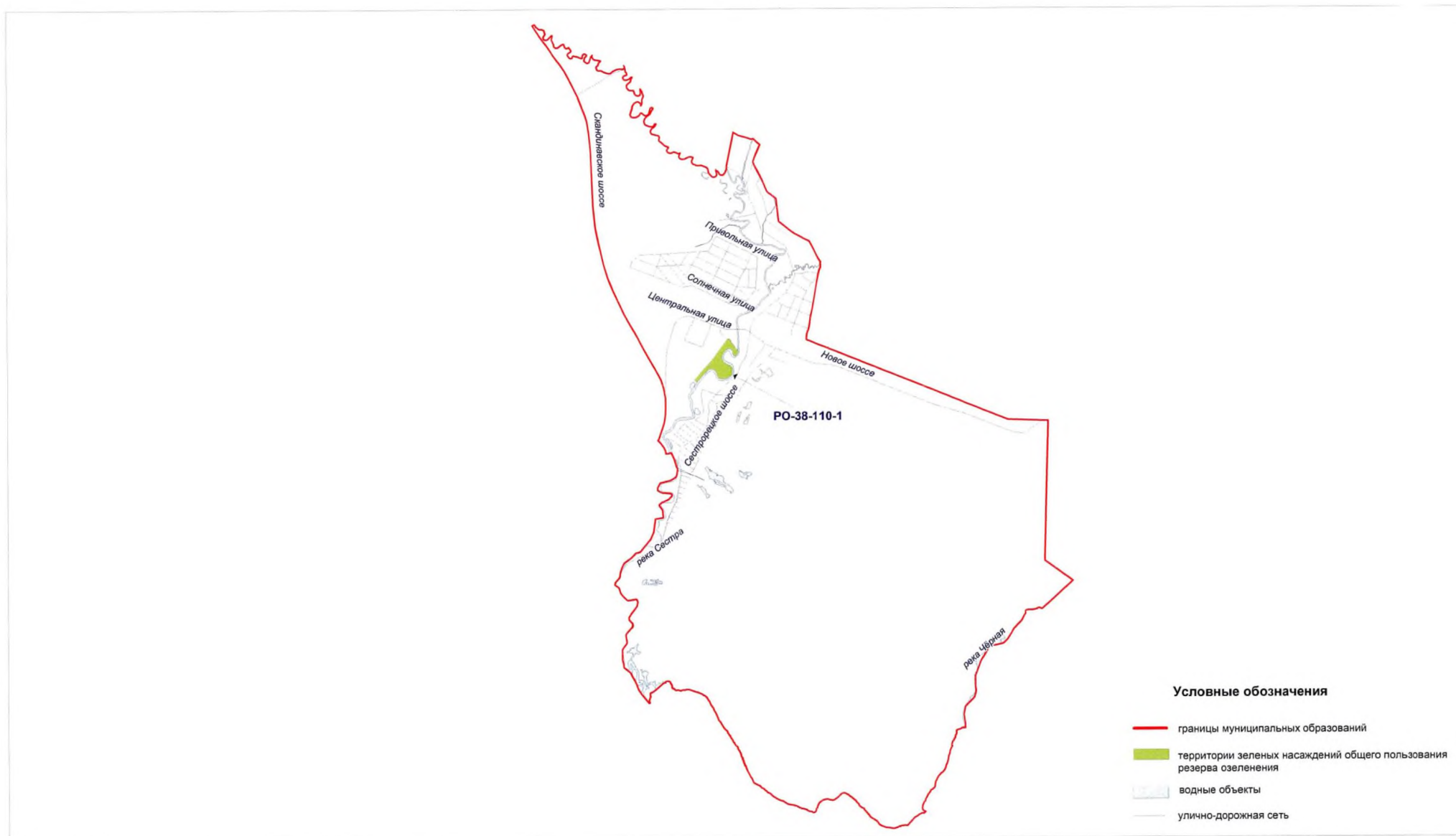

**Территории зеленых насаждений общего пользования резерва озеленения в границах Курортного района Санкт-Петербурга
(поселок Репино)**

Схема РО-120



Территории зеленых насаждений общего пользования резерва озеленения в границах Курортного района Санкт-Петербурга
(поселок Солнечное)

Схема РО-124



Территории зеленых насаждений общего пользования резерва озеленения в границах Петродворцового района Санкт-Петербурга
(город Ломоносов)

Схема РО-104



Территории зеленых насаждений общего пользования резерва озеленения в границах Петродворцового района Санкт-Петербурга
(город Петергоф)

Схема РО-106

